

ΑΠΟΣΠΑΣΜΑ ΟΡΘΟΦΩΤΟΧΑΡΤΗ Κλίμακα 1:5000 ΦΥΛΛΟ 312-125

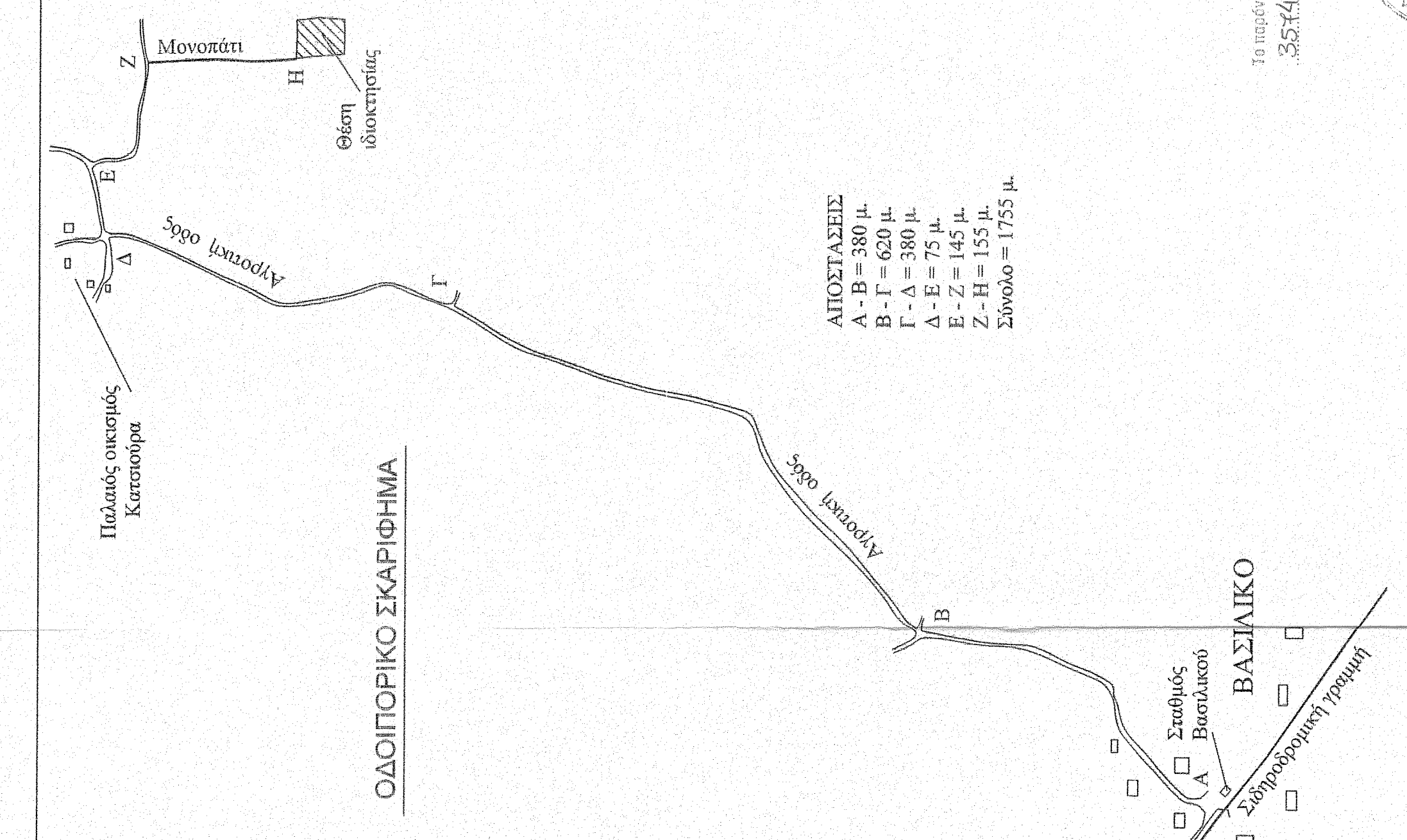

ΑΠΟΣΤΑΣΕΙΣ
 Α - Β = 380 μ.
 Β - Γ = 620 μ.
 Γ - Δ = 380 μ.
 Δ - Ε = 75 μ.
 Ε - Ζ = 145 μ.
 Ζ - Η = 155 μ.
 Σύνολο = 1755 μ.

Το παρόν σχέδιο αποτελεί έργο της Γ.Ε.Μ.Ε. με αριθμό 3534/1-12-14 ημερ. 12-14-14
 Ο Διακρίνων Κοινομητάρχης

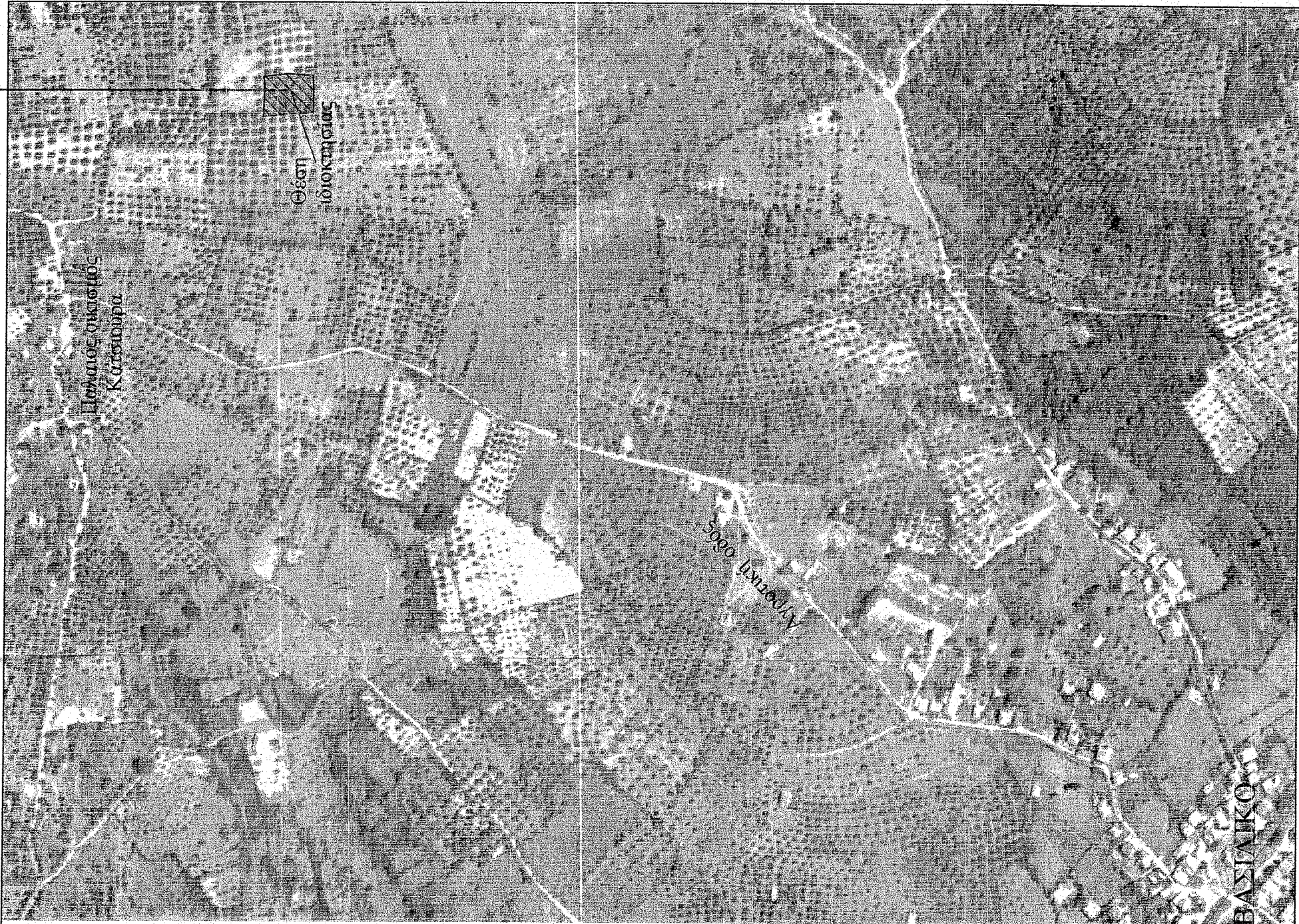
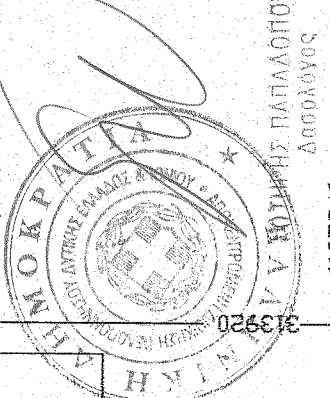

ΣΗΜΕΙΟ	X	Y	ΜΗΚΟΣ
Α	313932.72	4127296.51	24.42
Β	313937.12	4127297.56	15.11
Γ	313972.22	4127295.12	23.30
Δ	313972.30	4127246.02	25.96
Ε	313954.69	4127248.90	16.31
Ζ	313937.02	4127248.30	24.27
Η	313935.44	4127235.54	25.12
Α	313932.72	4127296.51	

Ε = 1/2 Σ(x_α + x_{β+1}) - y_{α+1}
 Ε = 1889.35 μ2

ΟΡΟΙ ΔΟΜΗΣΗΣ
 ΓΕΝΙΚΟΙ ΟΡΟΙ ΔΟΜΗΣΗΣ: ΠΔ/24-5-85.
 (ΦΕΚ-270/Δ/31-5-85).
 Όπως τροποποιήθηκε με το Ν.3212 (ΦΕΚ-308/31-12-03)
 ΚΑΤΑ ΚΑΛΩΝΙΑ : Για κατοικία
 Άρθρο 10 παρ. 1. α) Αρχαία = 4000 μ2.
 Μέγιστη Δύσηση 200 τ.μ. + (επιβ. γηπέδων - 4000) * 0,02
 Άρθρο 1 παρ. 3) Κλίση = 10 %
 Άρθρο 1 παρ. 5) Αποστάσεις δ = 15 μ.
 Άρθρο 6 παρ. 1γ) Αρ. ορόφων = 2
 παρ. 1δ) Μέγιστο ύψος = 7,50 μ. (+1,20 μ. στέγη)

ΔΗΛΩΣΗ ΙΔΙΟΚΤΗΤΗ ΥΠΟΔΙΕΣΗΣ ΟΡΙΩΝ
 Του άρθ. 5 της παρ. 7 του Π.Δ. 8-7-93 ΦΕΚ 795 γ'/13-7-93
 Η υπογεγραμμένη Γιαννοπούλου Λαμπρινή χα Γιαννοπούλου Παναγιώτη του Αθανασίου και μια εκ των κληρονόμων του, δηλώνω ότι στο παρόν Τοπογραφικό διάγραμμα υφιστάμενου με στοιχεία (Α, Β, Γ, Δ, Ε, Ζ, Η, Θ, Α), ευθύνομαι για την ακρίβεια του δηλούμενου αυτού ορίου, για την ακρίβεια της θέσης αυτού ως προς το όριο του δήμου και για την ύπαρξη και την ακεραιότητα του δικαίωτός μας να τύχουμε έκδοσης οικοδομικής άδειας σε αυτό.

Καλαμάτα - 4 - 2014
 Η Δημόσια ΙΔΙΟΚΤΗΤΡΙΑ

ΔΗΛΩΣΗ Ν.651/77
 Ο υπογεγραμμένος Πανεπιστολός Παναγιώτης τοπογράφος μηχανικός ΤΕ δηλώνω ότι, το σφραγισμένο με τα στοιχεία (Α, Β, Γ, Δ, Ε, Ζ, Η, Θ, Α) του παρόντος σχεδίου διαγράμματος βρίσκεται εκτός του οριοθετημένου οικισμού της τοπικής κοινότητας Βασάλικου, της δημοτικής ενότητας Δαρίου του Δήμου Ουγράδας Ν. Μισοποτάμης. Είναι μη άρθρο και μη οικοδομήσιμο σύμφωνα με τις κείμενες πολεοδομικές διατάξεις.
 Τι υπό στοιχεία (Α, Β, Γ, Δ, Ε, Ζ, Η, Θ, Α) εμφανίζονται Ε = 1889,35 τ.μ.

Καλαμάτα - 4 - 2014
 Ο ΔΗΛΩΣΗ ΜΗΧΑΝΙΚΟΣ

Καλαμάτα - 4 - 2014
 Ο ΔΗΛΩΣΗ ΜΗΧΑΝΙΚΟΣ

ΥΠΟΜΝΗΜΑ
 Η αποτύπωση έγινε με ηλεκτρομαγνητικό όργανο εξαρτημένη από το κρατικό δίκτυο. Το έργο και οι αποστάσεις πλεονόν υπολογίσθηκαν με την αναλυτική μέθοδο SIMPSON Υπομετρική σφραγισμένη ανάφραση Η = 10,00 μ. (Σ1)
 Τίτλος κτίσεως :
 α) Με την υπ' αριθμ. Δήλωση αποδοχής κληρονομιάς 7786 20-10-1988 στην συμβολαιογραφία Αθηνών Φοιτητή Κοιμηταική - Κωνσταντακόπουλου.

εργοδότης	ΚΛΗΡΟΝΟΜΟΙ ΓΙΑΝΝΟΠΟΥΛΟΥ ΠΑΝΑΓΙΩΤΗΣ του ΑΘΑΝΑΣΙΟΥ
έργο	ΑΠΟΤΥΠΩΣΗ ΑΓΡΟΤΕΜΑΧΙΟΥ
θέση:	Τοπικής κοινότητας Βασάλικου Δημοτικής ενότητας Δαρίου Δήμου ΟΥΓΡΑΔΑΣ
μελετητής	ΠΑΝΤΕΛΟΠΟΥΛΟΣ ΠΑΝΑΓΙΩΤΗΣ τοπογράφος μηχανικός
θέμα σχεδίου	αριθμός σχεδίου Τ - 1
ΤΟΠΟΓΡΑΦΙΚΟ ΔΙΑΓΡΑΜΜΑ με στοιχεία (Α, Β, Γ, Δ, Ε, Ζ, Η, Θ, Α)	
κλίμακες	1 : 200
υπογραφή	σφραγίδα
χρόνος μελέτης	ΑΠΡΙΛΙΟΣ 2014