

ΟΔΟΠΟΡΙΚΟ ΣΚΑΡΙΦΗΜΑ ΟΙΚΟΠΕΔΟΥ

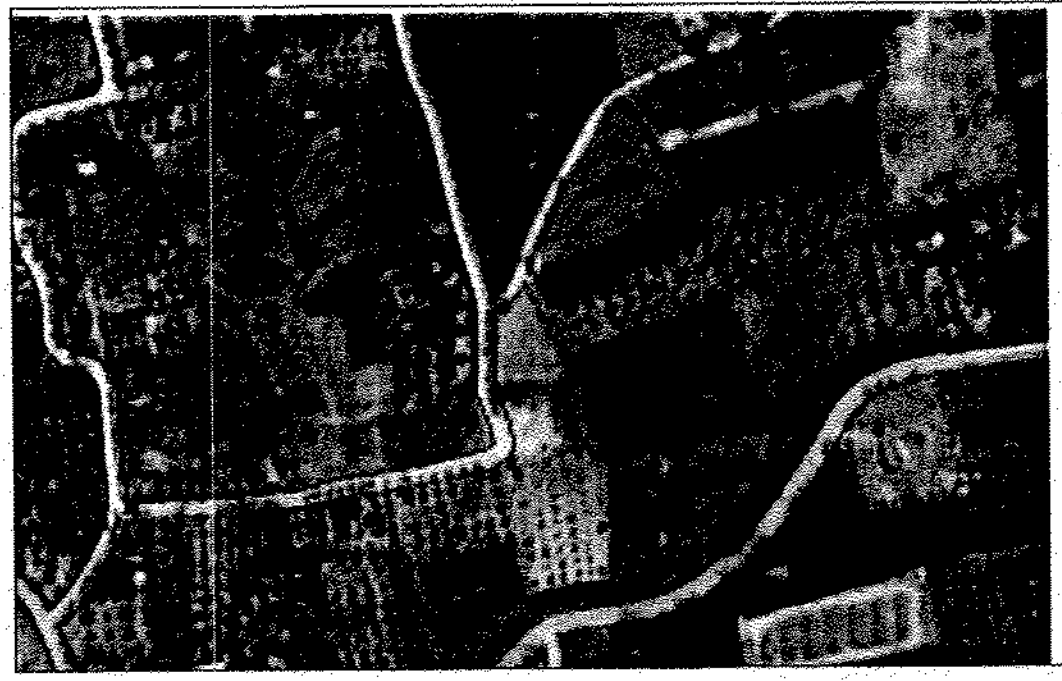

ΧΑΡΤΗΣ ΟΙΚΙΣΜΟΥ 1:5000



ΧΑΡΤΗΣ ΓΥΣ 1:50000

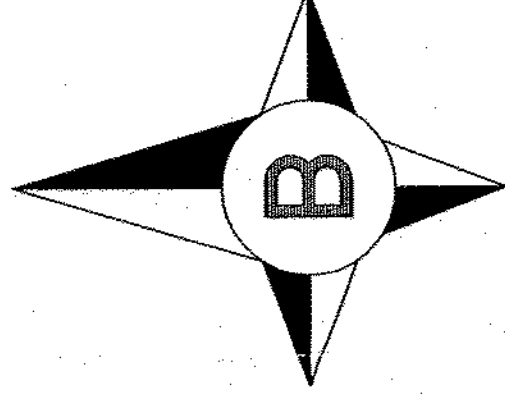
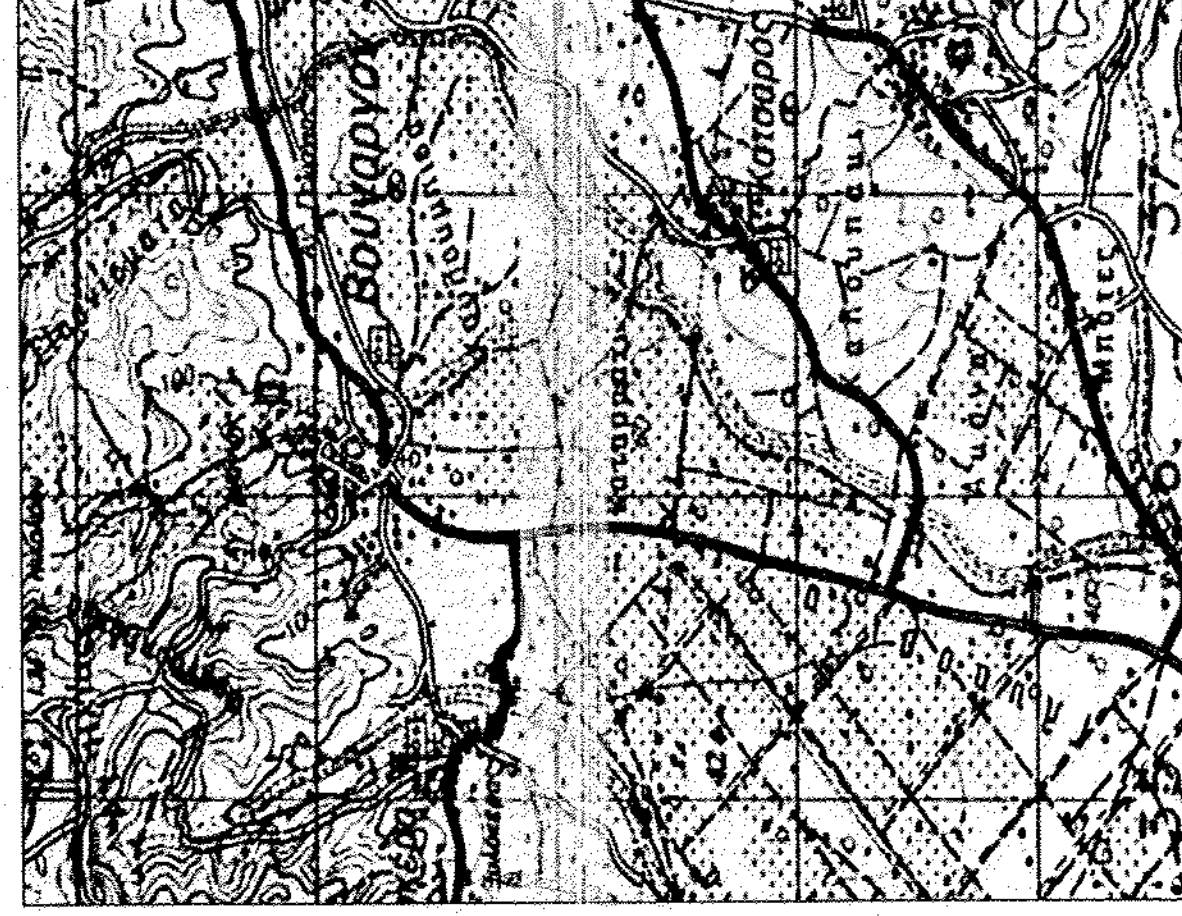

ΙΔΙΟΚΤΗΣΙΑ  
ΕΥΣΤΑΘΙΟΥ ΠΑΠΑΚΩΝΣΤΑΝΤΙΝΟΥ

ΙΔΙΟΚΤΗΣΙΑ  
ΚΩΝΣΤΑΝΤΙΝΟΥ ΚΟΥΝΑ

ΙΔΙΟΚΤΗΣΙΑ  
ΓΕΩΡΓΙΟΥ ΜΠΙΣΙΜΑΝΗ

ΙΔΙΟΚΤΗΣΙΑ  
ΑΝΤΩΝΙΑΣ ΔΗΜΟΠΟΥΛΟΥ  
ΕΚΤΑΣΗ ΟΙΚΟΠΕΔΟΥ  
Ε = 4.632,13 m<sup>2</sup>

ΙΔΙΟΚΤΗΣΙΑ  
ΓΕΩΡΓΙΟΥ ΔΗΜΟΠΟΥΛΟΥ

ΙΔΙΟΚΤΗΣΙΑ  
ΔΗΜΗΤΡΙΟΥ ΖΕΜΑΤΟΥΡΑ

ΕΜΒΛΟΜΕΤΡΗΤΗ ΟΙΚΟΠΕΔΟΥ  
Με τη βοήθεια των ορθογωνικών συντεταγμένων των σημείων στο σχέδιο ΕΤΣΔ '87

ΣΗΜΕΙΟ	X	Y	ΜΗΚΟΣ
1	271933,146	4179049,365	1,85
2	271933,650	4179047,584	10,69
3	271943,486	4179047,584	20,66
4	271943,398	4178917,493	23,84
5	271950,744	4178895,215	23,84
6	271958,940	4178970,620	22,72
7	271947,202	4178967,294	14,13
8	271934,076	4178967,294	20,32
9	271905,607	4178962,089	9,65
10	271905,607	4178962,089	2,97
11	271903,983	4178957,286	26,89
12	271895,293	4178965,750	23,37
13	271895,341	4179008,351	26,89
14	271886,231	4179035,845	4,24
15	271886,231	4179035,845	12,87
16	271896,469	4179039,240	14,96
17	271916,719	4179045,397	14,96
1	271933,146	4179049,365	

$E = 1/2 \sum (X_n + X_{n+1})(Y_n - Y_{n+1})$   
E = 4.632,13 μ<sup>2</sup>

**ΥΠΟΜΝΗΜΑ**

Οικόπεδο ιδιοκτησίας Αντωνίας Δημοπούλου, που βρίσκεται στη θέση "Κουκουμπισα" της τοπικής κοινότητας Βουναρίου του Δήμου Πύργου της περιφερειακής ενότητας Ηλείας.

Εμβαδό οικόπεδου

$E(1-2-3-4 \dots -15-16-17-1) = 4.632,13 \mu^2$

**ΠΑΡΑΤΗΡΗΣΕΙΣ**

Η εμβαδομέτρηση έγινε με τη χρήση του ΗΥ και με τη βοήθεια των ορθογωνικών συντεταγμένων των κορυφών του πολυγώνου. Οι συντεταγμένες αναφέρονται στο Ελληνικό Γεωδαιτικό Σύστημα Αναφοράς του 1987.

**ΟΡΟΙ ΔΟΜΗΣΗΣ**

Συμφωνία με το Π.Δ. 24.4.31.5.85 (ΦΕΚ 270 Α') όπως τροποποιήθηκε μέχρι σήμερα.

Τίτλος ιδιοκτησίας: Απόδειξη Κτήσεως, Αρ. Συμβ. 46982/2005 Συμβ.Πρωτ. Πύργου Μεταρ. Ιωάννου Αντωνοπούλου. Δωρεά εν ζώη Αρ. Συμβ. 5309/1982

Συμβ.Πρωτ. Πύργου Αθανασίας Μπράβου Δημητρακοπούλου.

**Δήλωση Ιδιοκτήτη**

Δηλώνω ότι τα όρια και τη θέση του οικόπεδου τα υπέδειξε η ίδια στο μηχανικό για την σύνταξη του παρόντος τοπογραφικού διαγράμματος και είναι ορθά.

Η δήλωση

*Αντωνία Δημοπούλου*

ΔΗΛΩΣΗ Α.631/Τ. Αρ.Φ.5

Ο κείνων Ιδιοκτήτης, κείνην υπαίτησε ότι τα περιεχόμενα του παρόντος μηχανογράφου και οι αναγραφές (1,2,3.....15,16,17,1) που βρίσκονται στην Τ.Ε. ΒΟΥΝΑΡΙΟΥ, του Δήμου ΠΥΡΓΟΥ, της Περιφερειακής Ενότητας ΗΛΕΙΑΣ της Περιφέρειας Δυτικής Ελλάδας, είναι, στο ακριβές όσον αφορά τον ΚΟΙΝΩΝΙΣΜΟ, όπως, ΖΩΗ, όπως, ΓΥΣ, όπως και την έκταση, ακριβώς όσον τον 690 μέτρα και είναι όλη και ανακαταγράφηκε σύμφωνα με την ισχύουσα μέθοδο υπολογισμού και Γ.Ο.Κ.

Δηλ. υπαίτησε δε, στις διατάξεις του Ν.1337/83 περί παροχής εν τη και εξής.

Ο ΜΕΤΑΝΙΚΤΟΣ

Α.Φ.Μ. 1150033302 Δ.ΟΥ. ΠΥΡΓΟΥ  
Α.Φ.Μ. 1150033302 Δ.ΟΥ. ΠΥΡΓΟΥ  
Α.Φ.Μ. 1150033302 Δ.ΟΥ. ΠΥΡΓΟΥ  
Α.Φ.Μ. 1150033302 Δ.ΟΥ. ΠΥΡΓΟΥ

ΦΩΤΟΓΡΑΦΙΣ ΟΙΚΟΠΕΔΟΥ

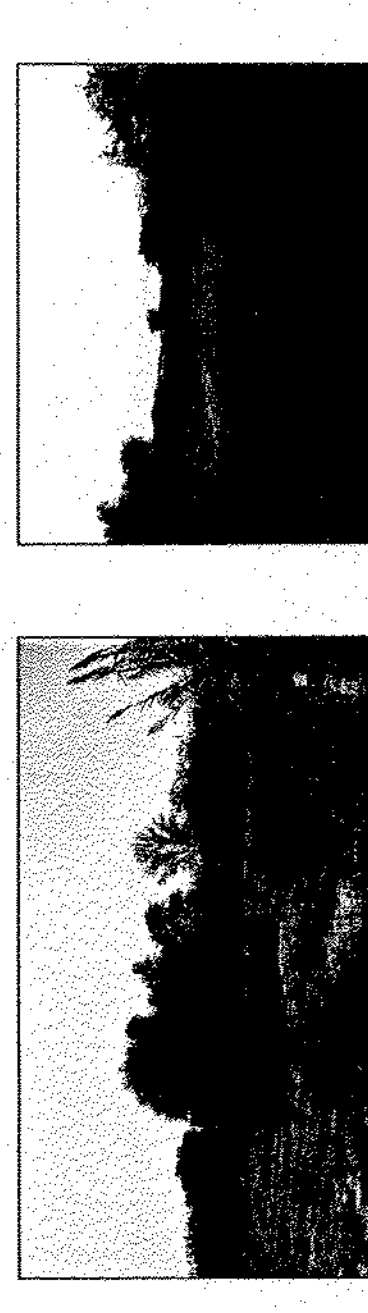
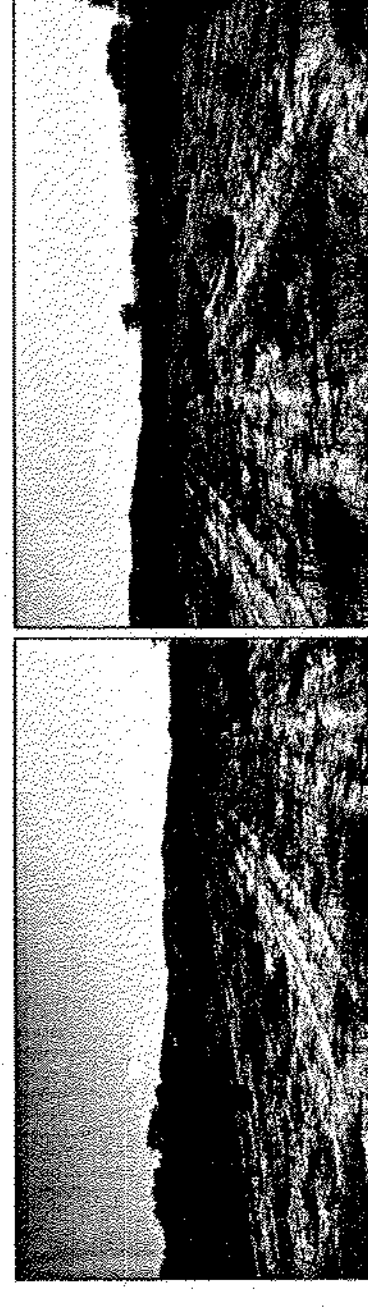

ΔΗΜΗΤΡΙΟΣ ΓΕΩΡΓ. ΜΠΑΚΑΣ ΠΟΛΙΤΙΚΟΣ ΜΗΧΑΝΙΚΟΣ Τ.Ε  
28ΗΣ ΟΚΤΩΒΡΙΟΥ 86 ΠΥΡΓΟΣ  
ΤΗΛ. 6974932333

ΕΡΓΟ: ΤΟΠΟΓΡΑΦΙΚΟ ΔΙΑΓΡΑΜΜΑ

ΕΡΓΟΛΟΓΗΣ: ΑΝΤΩΝΙΑ ΔΗΜΟΠΟΥΛΟΥ

ΜΕΛΕΤΗΤΗΣ: ΔΗΜΗΤΡΙΟΣ ΓΕΩΡΓ. ΜΠΑΚΑΣ ΠΟΛΙΤΙΚΟΣ ΜΗΧΑΝΙΚΟΣ Τ.Ε

ΘΕΣΗ: "ΚΟΥΛΟΥΜΠΙΣΣΑ" ΤΗΣ Τ.Κ. ΒΟΥΝΑΡΙΟΥ

ΘΕΜΑ ΣΧΕΔΙΟΥ: ΕΡΓΟ:

ΤΟΠΟΓΡΑΦΙΚΟ ΔΙΑΓΡΑΜΜΑ Τ-1

ΣΤΑΣΙΟ ΜΕΛΕΤΗΣ: ΧΡΟΝΟΣ ΜΕΛΕΤΗΣ: ΟΚΤΩΒΡΙΟΣ 2014

ΚΛΙΜΑΚΑ ΣΧΕΔΙΟΥ: 1 : 250

ΣΦΑΓΙΑ-ΥΠΟΓΡΑΦΗ ΜΕΛΕΤΗΤΗΣ:

ΣΦΑΓΙΑ-ΥΠΟΓΡΑΦΗ ΥΠΕΡΡΕΣΙΑΣ:

ΠΡΑΚΤΟΣ ΓΕΩΡΓ. ΔΗΜΗΤΡΙΟΣ

ΠΥΡΓΟΥΣ

28ης ΟΚΤΩΒΡΙΟΥ 86 ΠΥΡΓΟΥ 27100

Α.Φ.Μ. 1150033302 Δ.ΟΥ. ΠΥΡΓΟΥ

Α.Φ.Μ. 1150033302 Δ.ΟΥ. ΠΥΡΓΟΥ

Α.Φ.Μ. 1150033302 Δ.ΟΥ. ΠΥΡΓΟΥ

Α.Φ.Μ. 1150033302 Δ.ΟΥ. ΠΥΡΓΟΥ

Α.Φ.Μ. 1150033302 Δ.ΟΥ. ΠΥΡΓΟΥ