

ΑΠΟΣΠΑΣΜΑ ΟΡΘΟΦΩΤΟΓΡΑΦΙΑΣ Ε.Κ.Χ.Α. Α.Ε.

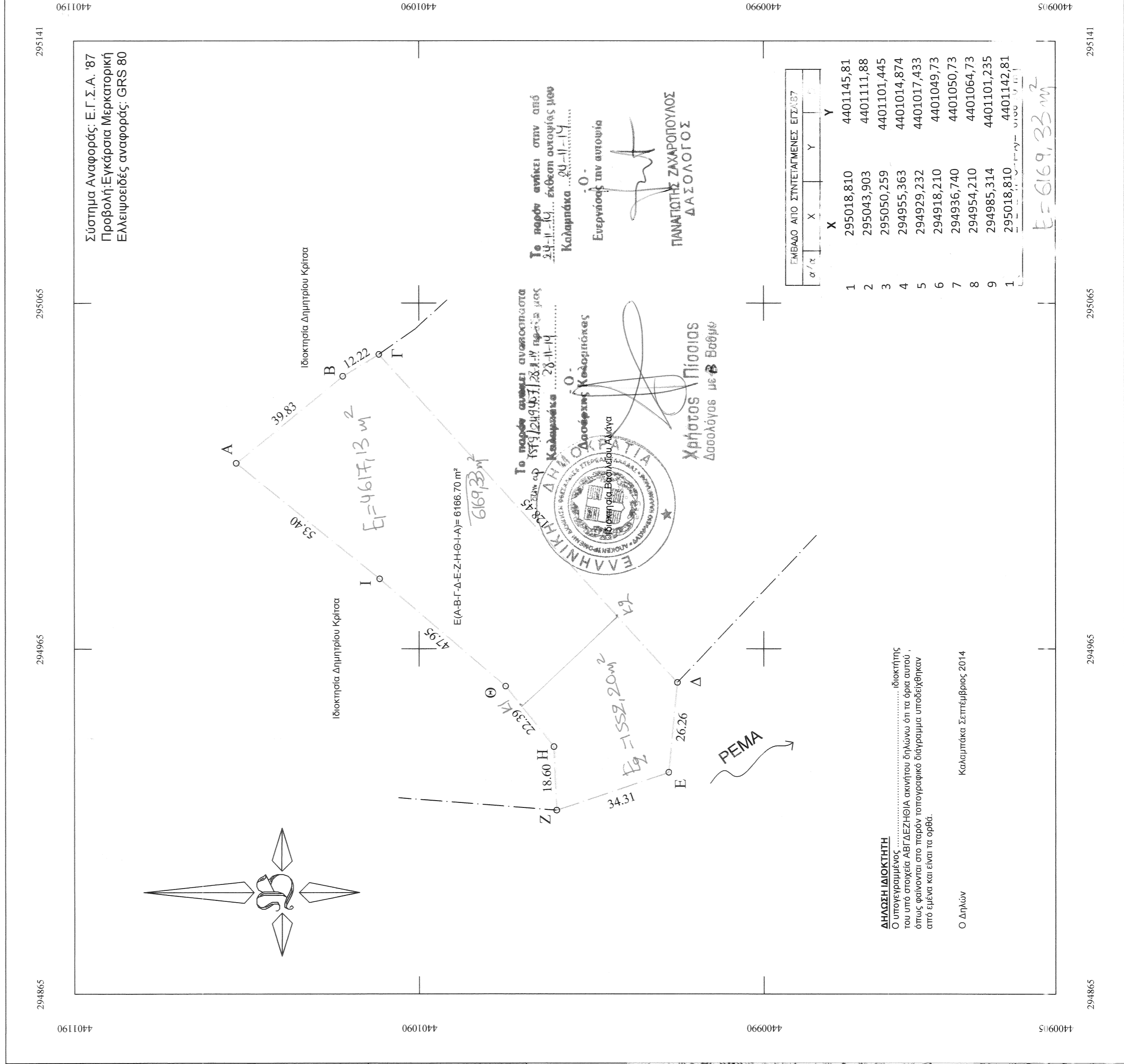

ΑΠΟΣΠΑΣΜΑ ΧΑΡΤΗ ΓΤΣ 1:50000 – ΟΔΟΠΟΡΙΚΟ

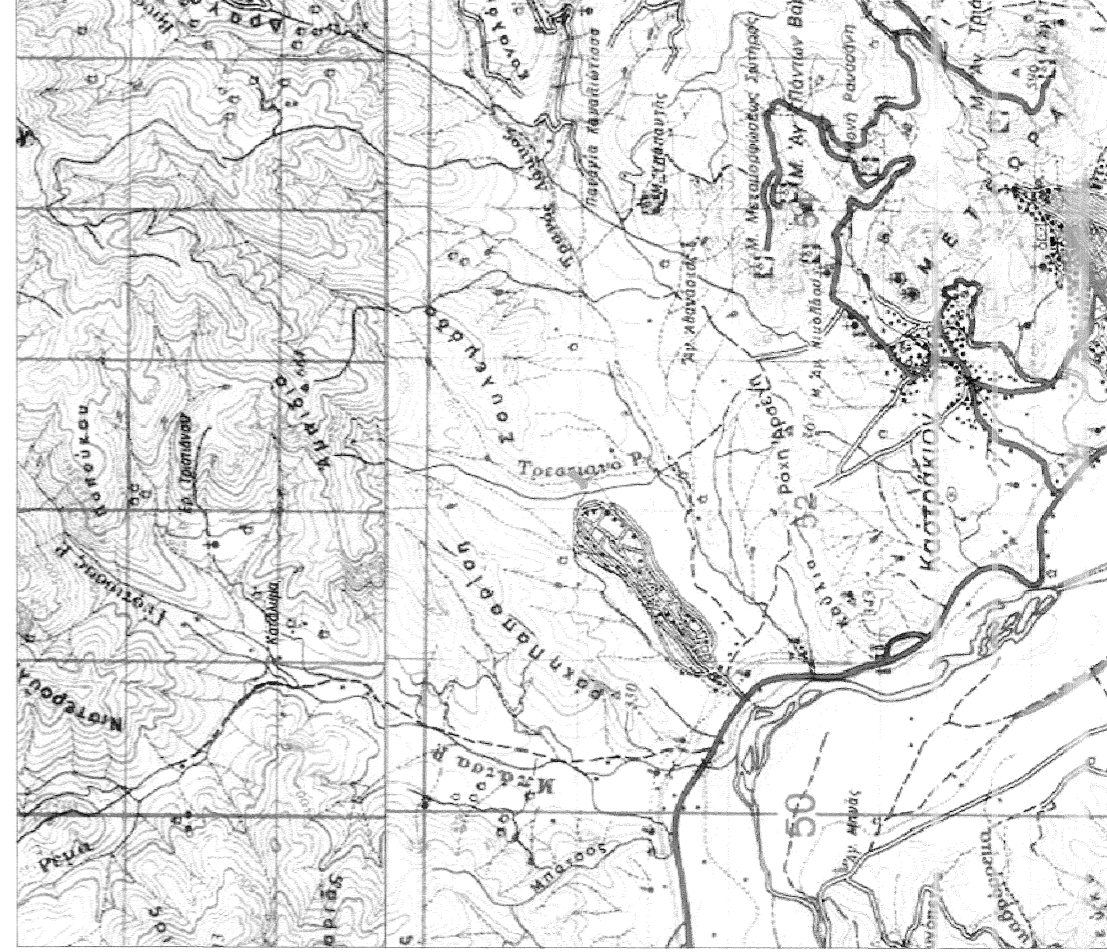

**ΟΡΟΙ ΔΟΜΗΣΗΣ ΕΚΤΟΣ ΣΧΕΔΙΟΥ ΕΝΤΟΣ ΠΕΡΙΟΧΩΝ ΝΑΤΥΡΑ 2000 :**

- ΚΑΝΟΝΑΣ ΕΜΒΑΔΩΝ: 10000 τ.μ. (ΚΑΤΑ ΤΑ ΛΟΙΠΑ ΙΣΧΥΕΙ ΠΑΡ.1 ΑΡΘ.1 Π.Δ. 24-31/5/1985 (ΦΕΚ270Δ))
- ΠΑΡΕΚΛΙΣΗ: ΕΜΒΑΔΩΝ: 4000 τ.μ. ΓΙΑ ΓΗΠΕΔΑ ΠΟΥ ΠΡΟΥΠΗΡΧΑΝ ΤΗΣ 31-3-2011
- ΑΠΟΣΤΑΣΗ:
  - α) 15μ. ΚΑΤΑ ΚΑΝΟΝΑ
  - β) ΑΝ ΥΦΙΣΤΑΝΤΑΙ ΤΗΝ 15-4-81 ΜΕ Η ΧΩΡΙΣ ΠΡΟΣΩΠΟ ΚΑΙ ΜΕ Ε=4000 Τ.μ. Δ=7,5 μ. ΓΙΑ ΚΑΤΟΙΚΙΑ ΚΑΙ ΑΝ ΔΕΝ ΟΙΚΟΔΟΜΕΙΤΑΙ ΜΕ Δ=15μ. ΤΟΤΕ ΜΕΓΙΣΤΟ ΠΛΑΤΟΣ ΚΤΙΡΙΟΥ 10μ.
  - γ) ΑΠΟ ΟΡΙΟ ΑΠΑΛΛΟΤΡΙΩΣΗΣ ΣΙΔΗΡΟΔΡΟΜΙΚΗΣ ΓΡΑΜΜΗΣ 15μ.
  - δ) ΑΠΟ ΟΡΙΟ ΡΕΜΜΑΤΟΣ Δ>10μ.
  - ΠΟΣΟΣΤΟ ΚΑΛΥΨΗΣ: 10% μέγιστο
  - ΣΥΝΤΕΛ. ΔΟΜΗΣΗΣ: 0,2 μέγιστος
  - ΟΙΚΟΔΟΜΙΚΗ ΓΡΑΜΜΗ 60μ. ΑΠΟ ΑΞΟΝΑ Π.Α.Θ.Ε
  - 40μ. ΑΠΟ ΑΞΟΝΑ ΕΘΝΙΚΗΣ ΟΔΟΥ
  - 20μ. ΑΠΟ ΑΞΟΝΑ ΕΠΑΡΧΙΑΚΗΣ ΟΔΟΥ

**ΔΗΛΩΣΗ ΤΟΥ Ν.651/77**

Ο ΚΑΤΩΘΙ ΥΠΟΓΡΑΜΜΕΝΟΣ ΚΟΝΤΟΓΟΥΛΑΣ ΧΡΗΣΤΟΣ ΠΟΛΙΤΙΚΟΣ ΜΗΧΑΝΙΚΟΣ Τ.Ε. ΔΗΛΩΝΩ ΥΠΕΥΘΥΝΑ ΟΤΙ: ΤΟ ΥΠΟ ΣΤΟΙΧΕΙΑ **ΑΒΓΔΕΖΗΘΙΑ** ΑΓΡΟΤΕΜΑΧΙΟ ΕΜΒΑΔΟΥ ΣΥΜΦΩΝΑ ΜΕ ΠΡΟΣΦΑΘΗ ΚΑΤΑΜΕΤΡΗΣΗ **Ε = 6166,7 Τμ** ΕΥΡΙΣΚΟΜΕΝΟ ΕΚΤΟΣ ΣΧΕΔΙΟΥ - ΕΚΤΟΣ ΖΩΝΗΣ ΣΤΗΝ ΚΤΗΜΑΤΙΚΗ ΠΕΡΙΟΧΗ Τ.Δ. ΚΑΣΤΡΑΚΙΟΥ ΔΗΜΟΥ ΚΑΛΑΜΠΑΚΑΣ Ν. ΤΡΙΚΑΛΩΝ ΕΙΝΑΙ **ΑΡΤΟ ΚΑΙ ΟΙΚΟΔΗΜΗΣΙΜΟ** ΣΥΜΦΩΝΑ ΜΕ ΤΙΣ ΙΣΧΥΟΥΣΕΣ ΣΗΜΕΡΑ ΠΟΛΥΕΔΡΟΜΙΚΕΣ ΔΙΑΤΑΞΕΙΣ (Π.Δ. 24 / 31.5.1985, ΦΕΚ 270Δ' ΚΑΙ Ν. 3937/31-3-2011, ΦΕΚ Α'60).

ΤΟ ΠΑΡΑΡΤΗΡ. ΑΓΡΟΤΕΜΑΧΙΟ ΔΕΝ ΕΜΠΙΠΤΕΙ ΣΤΙΣ ΔΙΑΤΑΞΕΙΣ ΤΟΥ Ν.1337/83 ΔΕΝ ΕΧΕΙ ΥΠΟΧΡΕΩΣΗ ΕΙΣΦΟΡΑΣ ΣΕ Γ.Η ΧΡΗΜΑ ΔΕΝ ΕΧΕΙ ΚΥΡΩΘΕΙ ΚΑΜΜΙΑ ΠΡΑΞΗ ΕΦΑΡΜΟΓΗΣ ΤΟΥ Ν. 1337/83.

ΚΑΛΑΜΠΑΚΑ ΣΕΠΤΕΜΒΡΙΟΣ 2014  
 Ο ΔΗΛΩΝ

**ΚΟΝΤΟΓΟΥΛΑΣ ΣΤ. ΧΡΗΣΤΟΣ**  
 ΠΟΛΙΤΙΚΟΣ ΜΗΧΑΝΙΚΟΣ ΕΡΤΟΜ ΥΠΟΔΟΜΗΣ Τ.Ε.  
 ΜΕΛΟΣ Ε.Ε.Τ.Ε.Μ. / ΑΜ. 37939  
 ΙΔΡΥΜΑΤΙΚΗ 15 ΚΑΛΑΜΠΑΚΑ  
 ΤΗΛ.: 2432075060 - 6974211830  
 ΑΦΜ: 049265174 ΔΟΥ ΤΡΙΚΑΛΩΝ

**ΚΑΛΑΜΠΑΚΑ ΣΕΠΤΕΜΒΡΙΟΣ 2014**  
 Ο ΔΗΛΩΝ

**ΚΟΝΤΟΓΟΥΛΑΣ ΣΤ. ΧΡΗΣΤΟΣ**  
 ΠΟΛΙΤΙΚΟΣ ΜΗΧΑΝΙΚΟΣ ΕΡΤΟΜ ΥΠΟΔΟΜΗΣ Τ.Ε.  
 ΜΕΛΟΣ Ε.Ε.Τ.Ε.Μ. / ΑΜ. 37939  
 ΙΔΡΥΜΑΤΙΚΗ 15 ΚΑΛΑΜΠΑΚΑ  
 ΤΗΛ.: 2432075060 - 6974211830  
 ΑΦΜ: 049265174 ΔΟΥ ΤΡΙΚΑΛΩΝ

**ΕΜΒΑΔΟΝ ΓΕΩΤΕΜΑΧΙΟΥ:** Ε(Α.Β.Γ.Δ.Ε.Ζ.Η.Θ.Ι.) = **6166,70** Τ.μ.

**ΠΑΡΑΤΗΡΗΣΕΙΣ:**

- 1) Το διάγραμμα είναι ενταγμένο στο κρατικό σύστημα συντεταγμένων ΕΓΣΑ 87
- 2) Οι διαστάσεις και το εμβαδόν αποτελούν αναλυτικά από τις συντεταγμένες των κορυφών
- 3) Η εξέταση από το ΕΓΣΑ 87 πραγματοποιήθηκε με σύστημα GPS και κίνωντας χρήση του τριγωνομετρικού σπείρου της Γ.Υ.Σ. ΡΑΧΗ ΑΡΣΕΝΗ(132084) με συντεταγμένες Χ.Υ.Τ. (292671,706 / 4396670,312 / 367,15)

**ΕΡΓΟΔΟΤΗΣ : ΔΗΜΗΤΡΙΟΣ ΝΙΚ. ΚΡΙΤΣΑΣ**

**ΕΡΓΟ : ΑΠΟΤΥΠΩΣΗ ΑΓΡΟΤΕΜΑΧΙΟΥ**

**ΘΕΣΗ :** "ΠΑΛΙΟΥΡΟΥΛΟ"  
 ΑΓΡΟΤΙΚΗ ΠΕΡΙΟΧΗ Τ.Κ. ΚΑΣΤΡΑΚΙΟΥ  
 ΔΗΜΟΥ ΚΑΛΑΜΠΑΚΑΣ

**ΚΟΝΤΟΓΟΥΛΑΣ ΧΡΗΣΤΟΣ**  
 ΠΟΛΙΤΙΚΟΣ ΜΗΧΑΝΙΚΟΣ Τ.Ε.

ΤΡΕΧΟΥΣΟ ΓΡΑΦΕΙΟ ΚΑΛΑΜΠΑΚΑ ΙΩΑΝΝΙΝΩΝ 16 Τηλ & fax: 2432075080 Κiv: 6974211830

ΘΕΜΑ ΣΧΕΔΙΟΥ ΑΡΙΘΜΟΣ ΣΧΕΔΙΟΥ  
**ΤΟΠΟΓΡΑΦΙΚΟ ΔΙΑΓΡΑΜΜΑ**  
**T-1**

ΚΛΙΜΑΚΑ ΣΧΕΔΙΟΥ: 1:1000

ΧΡΟΝΟΣ ΜΕΛΕΤΗΣ : ΣΕΠΤΕΜΒΡΙΟΣ 2014

Ο ΣΥΝΤΑΞΑΣ **ΘΕΩΡΗΣΗ**

**ΚΟΝΤΟΓΟΥΛΑΣ ΣΤ. ΧΡΗΣΤΟΣ**  
 ΠΟΛΙΤΙΚΟΣ ΜΗΧΑΝΙΚΟΣ ΕΡΤΟΜ ΥΠΟΔΟΜΗΣ Τ.Ε.  
 ΜΕΛΟΣ Ε.Ε.Τ.Ε.Μ. / ΑΜ. 37939  
 ΙΔΡΥΜΑΤΙΚΗ 15 ΚΑΛΑΜΠΑΚΑ  
 ΤΗΛ.: 2432075060 - 6974211830  
 ΑΦΜ: 049265174 ΔΟΥ ΤΡΙΚΑΛΩΝ