

Ο κτηνοτρόφος δηλώνει υπεύθυνα ότι το παρακάτω αγροτεμάχιο από τα στοιχεία:

Ε.01 (1,2,3,4,5,6,7,8,9,10,11,12,13,14,15,16,17,18,19,20,21,22,23,24,25,26,27,28,29,30,31,32,33,34,35,36,37,38,39,40,41,42,43,44,45,46,47,48,49,50) = 203497,76 μ2

που βρίσκεται στην θέση " ΚΟΥΤΙΣΟΠΗΛΑ - ΚΡΗΤΗΣ" στην κοινότητα Πύργου, της Περιφερειακής Ενότητας Ηλείας, της Περιφέρειας Πελοποννήσου ΕΛΛΑΔΟΣ :

- α) είναι εκτός εγκαταστημένων ορεινών πόλεων, εκτός ορεινών οικισμών, εκτός Ανατολικών, εκτός Ζ.Ο.Ε.
β) απέχει από την έκταση κατάστασης άνω των 800 μέτρων
γ) δεν οφείλει υπογράψει σε η/η και σε βήματα σύμφωνα με το Ν.1337/83.
δ) είναι άρτια και ανακατασκευασμένο σύμφωνα με την νομοθεσία σύμφωνα με το Ν.1337/83.
(Κατά την έγκριση της Διακήρυξης, Αρ.Πρωτ.101/83)
ε) είναι απαλλαγμένη από φόρο κατά το άρθρο 109 του Ν.1337/83.

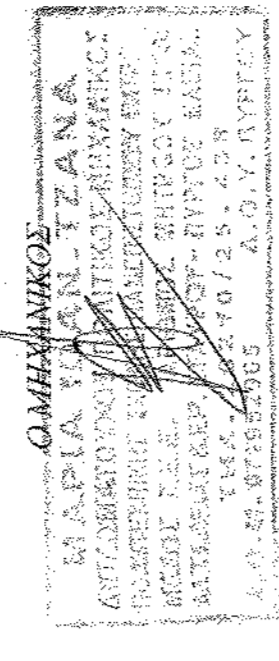

ΔΗΛΩΣΗ ΟΡΙΩΝ ΙΔΙΟΚΤΗΤΗΣ
Δηλώνω υπεύθυνα ότι τα όρια που υπέδειξα για την εκπόνηση του τοπογραφικού διαγράμματος είναι ακριβή και ορθά.
ο ιδιοκτήτης

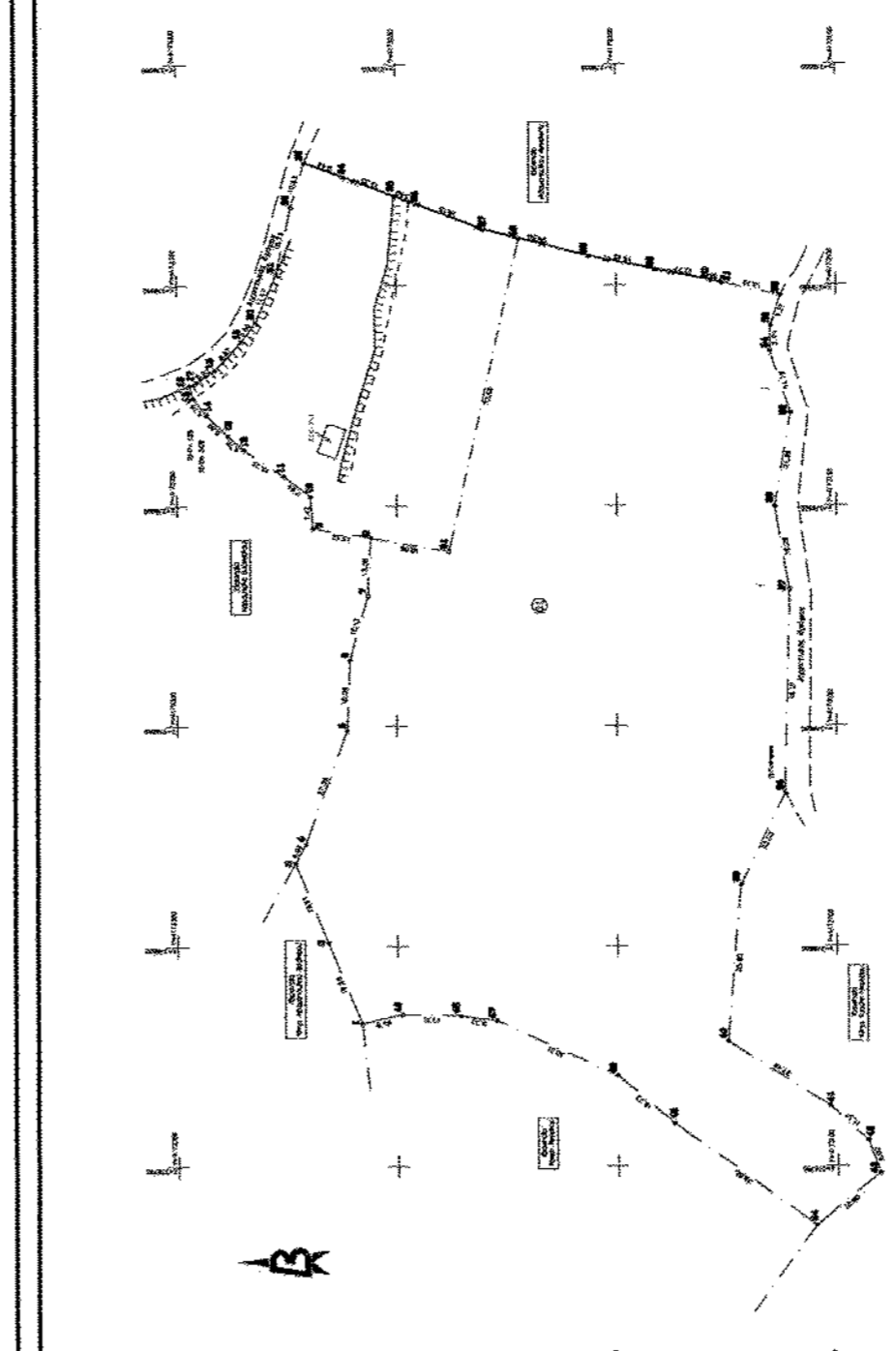

ΤΟΠΟΓΡΑΦΙΚΟ ΔΙΑΓΡΑΜΜΑ
ΘΕΣΗ : ΚΟΥΤΙΣΟΠΗΛΑ - ΚΡΗΤΗΣ της κοινότητας ΠΥΡΓΟΥ Δ.Ε. : ΠΥΡΓΟΥ ΠΕΡΙΦΕΡΕΙΑΚΗ ΕΝΟΤΗΤΑ : ΗΛΕΙΑΣ
ΕΡΓΟΔΟΤΗΣ : ΛΙΑΚΟΠΟΥΛΟΥ ΕΥΓΕΝΙΑ
ΜΕΛΕΤΗΤΗΣ ΣΥΝΤΑΞΗΣ : ΤΖΑΝΑ ΜΑΡΙΑ ΔΕΠΛ. ΠΟΛΙΤΙΚΟΣ ΜΗΧΑΝΙΚΟΣ
ΗΜΕΡΟΜΗΝΙΑ ΣΥΝΤΑΞΗΣ : Νοέμβριος 13
ΑΡ. ΣΧΕΔΙΟΥ : Τ1
ΣΦΡΑΓΙΔΑ - ΥΠΟΓΡΑΦΗ : ΚΩΝΣΤΑΝΤΙΝΟΣ ΑΡ. ΣΧΕΔΙΟΥ

ΠΙΝΑΚΑΣ ΣΥΝΤΕΤΑΓΜΕΝΩΝ ΚΟΡΝΘΩΝ ΤΕΜΑΧΙΟΥ ΕΓΧΑΡΤ

Table with columns: ΚΟΡΝΘΟΣ, ΟΙ, X, Y, Εμβαδόν, Σύνολο. Lists coordinates and areas for 50 plots.

ΕΜΒΑΔΟΜΕΤΡΗΣΗ

Ε 01 (1,2,3,4,5,6,7,8,9,10,11,12,13,14,15,16,17,18,19,20,21,22,23,24,25,26,27,28,29,30,31,32,33,34,35,36,37,38,39,40,41,42,43,44,45,46,47,48,49,50) = 203497,76 μ2

Εμβαδόν προς εκνοίκηση (10,11,12,13,14,15,16,17,18,19,20,21,22,23,24,25,26,27,28,29,30,31,32,33,34,35,36,37,38,39,40,41,42,43,44,45,46,47,48,49,50) = 4000,00 μ2

ΟΡΟΙ ΔΟΜΗΣΗΣ
Π.Δ. 24-5-85 - Φ.Ε.Κ. 270Δ/31-5-85
Αριθμός: 4000 τ.μ. - Πρόσκαλο = 25m
Κάλυψη: 10% (μέγιστη)
Σ.Δ.: 0,2 (μέγιστος) Μέγιστη δόμηση = 200m2
(για γεωμετρία με εμβαδόν από 4000 μ2 έως 8000μ2)
Δόμηση=200*(Εμβαδόν/4000)Χ0,02
(για γεωμετρία με εμβαδόν από 8000 και άνω)
Δόμηση=280*(Εμβαδόν-8000)/Χ0,01
Μέγιστη δόμηση = 400m2
Αριθμός ορόφων: 2
Μέγιστο ύψος: 7,5m

- ΠΑΡΑΤΗΡΗΣΕΙΣ
• Τίτλος ιδιοκτησίας: Άνετη εκμάση.
• Μέθοδος αποτύπωσης: Άλλη γεωμετρικών και τοπικών συντεταγμένων.
• Οργάνωση μέτρησης: GPS Leica GS08 Net Rover & Ταχύμετρο Leica TS 02.
• Επικύρωση μέτρησης: Leica Geo Office.
• Υπολογισμός εμβαδού: Τύπος του GAUSS.
• Στοιχεία αναφοράς: Κοινοτικό σύστημα αναφοράς ΕΓΣΑ87.

