



ΕΜΒΑΔΟΜΕΤΡΗΣΗ ΓΗΠΕΔΟΥ			
Με τη βοήθεια των συντεταγμένων των κορυφών κρατικού οριζήματος αναφοράς ΕΓΣΑ '87			
ΣΗΜΕΙΟ	X	Y	ΜΗΚΟΣ
1	289373.43	4179030.13	18.87
2	289380.58	4179047.59	22.16
3	289394.87	4179064.53	13.00
4	289393.81	4179077.49	18.99
5	289375.82	4179083.58	18.51
6	289359.94	4179093.10	13.80
7	289346.18	4179094.16	31.51
8	289317.34	4179106.86	28.49
9	289314.17	4179078.55	15.62
10	289311.26	4179063.20	29.82
11	289337.98	4179049.97	17.69
12	289351.74	4179038.86	23.38
1	289373.43	4179030.13	

$$E=1/2 \sum(X_i + X_{i+1})(Y_i - Y_{i+1})$$

$$E(1,2,3, \dots, 10,11,12,1) = 3.663,87 \mu\text{2}$$

ΥΠΟΜΝΗΜΑ

Αγροτεμάχιο ιδιοκτησίας Παναγιωτακοπούλου Βασιλικής του Γεωργίου, εκτός σχεδίου πόλεως, εκτός οικισμού Τ.Κ. Χελιδονίου, εκτός Γ.Π.Σ., εκτός ζώνης οικιακού ελέγχου και εκτός οριοθετημένων περιοχών του δικτύου Natura 2000, στη θέση "Κοζές", Τ.Κ. Χελιδονίου, Δ. Αρχ. Ολυμπίας του Ν. Ηλείας, μη άρθρο και μη οικοδομήσιμο.

Εμβαδομέτρηση:

Εμβαδόν γηπέδου: $E = E(1,2,3, \dots, 10,11,12,1) = 3.663,87 \text{ τ.μ.}$

Παρατηρήσεις:

Η εμβαδομέτρηση έγινε με τη χρήση Η/Υ και με τη βοήθεια των ορθογωνικών συντεταγμένων των κορυφών του πολυγώνου.

ΔΗΛΩΣΗ ΙΔΙΟΚΤΗΤΗ

Τα αναγραφόμενα στοιχεία για το εν λόγω ακίνητο, που είναι ιδιοκτησία μου και με υπόδειξή μου, είναι απόλυτα ακριβή. Τα δε όρια του ακινήτου τέθηκαν παρουσία μου και με υπόδειξή μου.

ΗΜΕΡΟΜ Οκτώβριος 2012

ΔΗΛΟΥΣΑ

ΔΗΛΩΣΗ ΜΗΧΑΝΙΚΟΥ

Η κάτωθι υπογεγραμμένη Αρβανίτη Αικατερίνη, Πολιτικός Μηχανικός, δηλώνω ότι το γήπεδο με στοιχεία 1,2,3,4,5,6,7,8,9,10,11,12,1 και εμβαδόν 3.663,87 μ², ιδιοκτησίας Παναγιωτακοπούλου Βασιλικής του Γεωργίου, βρίσκεται εκτός σχεδίου πόλεως, εκτός οικισμού Τ.Κ. Χελιδονίου, εκτός Γ.Π.Σ., εκτός ζώνης οικιακού ελέγχου και εκτός οριοθετημένων περιοχών του δικτύου Natura 2000, στη θέση "Κοζές", Τ.Κ. Χελιδονίου, δήμου Αρχ. Ολυμπίας του Ν. Ηλείας και είναι μη άρθρο και μη οικοδομήσιμο, βάσει του Π.Δ. 24/31-5-1985 ΦΕΚ 270/Δ και των λοιπών ισχυουσών πολεοδομικών διατάξεων. Το γήπεδο απέχει από τη θάλασσα περισσότερο από 800,00μ.

ΗΜΕΡΟΜ Οκτώβριος 2012

Ο ΜΗΧΑΝΙΚΟΣ

ΑΡΒΑΝΙΤΗ ΠΑΝ. ΑΙΚΑΤΕΡΙΝΗ
ΔΙΠΛΩΜΑΤΟΥΧΟΣ ΠΟΛΙΤΙΚΟΣ ΜΗΧΑΝΙΚΟΣ
ΕΘΝΙΚΟ ΤΕΧΝΟΛΟΓΙΚΟ ΠΑΝΕΠΙΣΤΗΜΙΟ ΠΟΛΥΤΕΧΝΕΙΟΥ
ΜΕΛΟΣ Τ.Ε.Ε. ΑΡΧΙΤΕΚΤΟΝΩΝ ΜΗΤΡΩΟΥ 123671
ΚΑΡΕΤΑΝ ΠΙΣΤΗ 8-ΠΥΡΓΟΣ ΤΗΛ. 26210-25920
Α.Φ.Μ. 140322601 - Δ.Ο.Υ ΠΥΡΓΟΥ

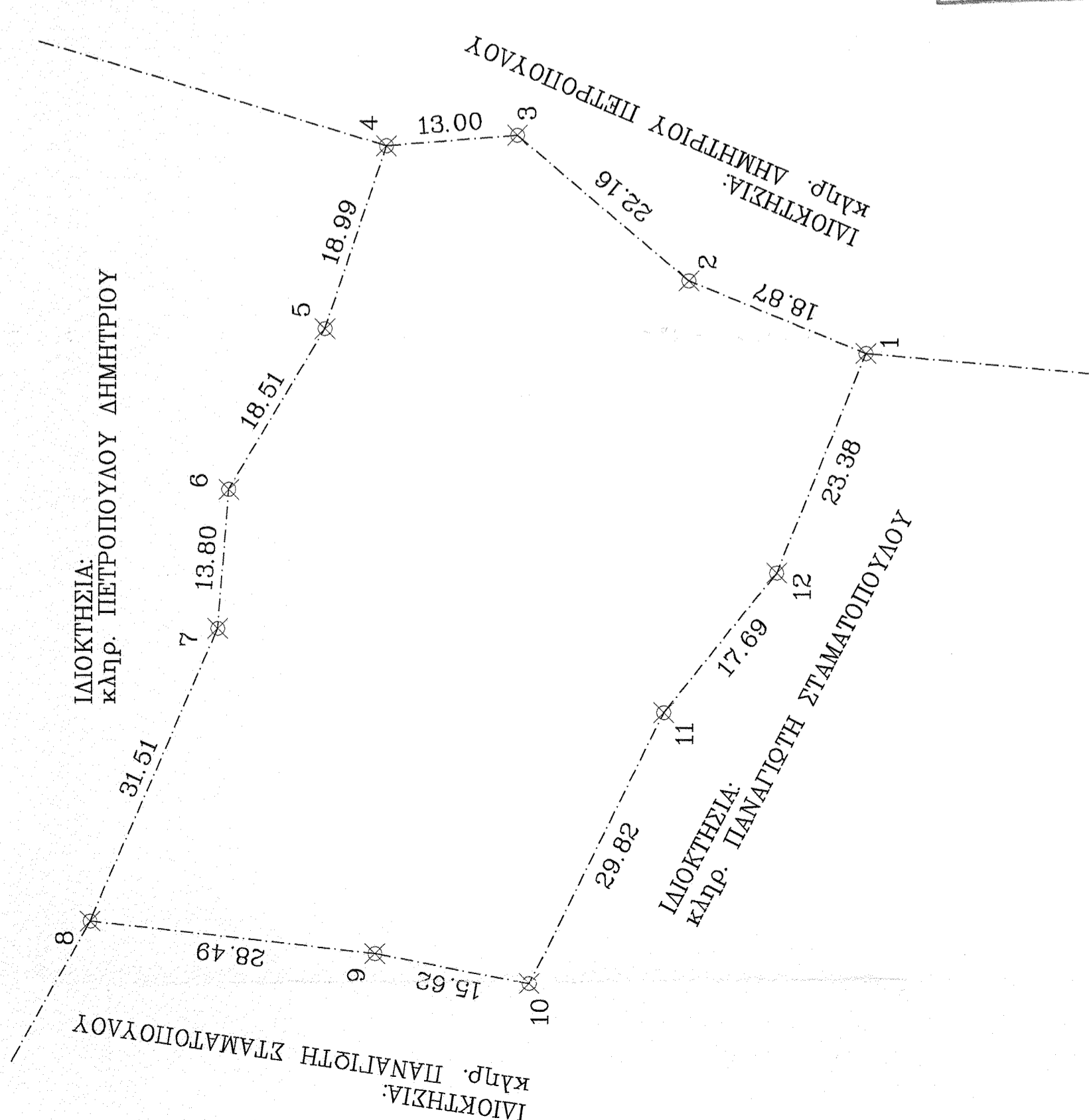

ΕΡΓΟΔΟΤΕΣ

ΒΑΣΙΛΙΚΗ ΠΑΝΑΓΙΩΤΑΚΟΠΟΥΛΟΥ του Γεωργίου

ΕΡΓΟ ΑΠΟΤΥΠΩΣΗ ΑΓΡΟΤΕΜΑΧΙΟΥ

ΘΕΣΗ

ΕΚΤΟΣ ΣΧΕΔΙΟΥ ΠΟΛΕΩΣ, ΕΚΤΟΣ ΟΙΚΙΣΜΟΥ, ΕΚΤΟΣ Γ.Π.Σ. ΕΚΤΟΣ Ζ.Ο.Ε., ΕΚΤΟΣ ΠΕΡΙΟΧΩΝ ΔΙΚΤΥΟΥ NATURA 2000, ΘΕΣΗ "ΚΟΖΕΣ", Τ.Κ. ΧΕΛΙΔΟΝΙΟΥ, Δ. ΑΡΧ. ΟΛΥΜΠΙΑΣ

ΜΕΛΕΤΗΤΗΣ

ΑΡΒΑΝΙΤΗ ΑΙΚΑΤΕΡΙΝΗ ΠΟΛ. ΜΗΧ/ΚΟΣ

Θ.Ε.Μ.Α

ΤΟΠΟΓΡΑΦΙΚΟ ΔΙΑΓΡΑΜΜΑ

ΑΡ. ΣΧΕΔΙΟΥ

ΚΑΙΜΑΚΑ 1:500

ΧΡΟΝΟΣ ΜΕΛΕΤΗΣ ΟΚΤΩΒΡΙΟΣ 2012

Π.Ρ.Α.Ξ.Η

ΥΠΟΓΡΑΦΗ-ΣΦΡΑΓΙΔΑ

Το παρόν τοπογραφικό σχέδιο είναι αντίγραφο στο... 2.10.2.20.Μ. πρέσβη

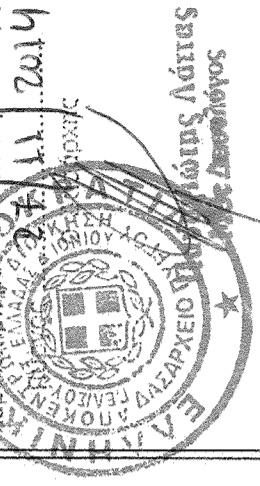

ΑΡΒΑΝΙΤΗ ΠΑΝ. ΑΙΚΑΤΕΡΙΝΗ
ΔΙΠΛΩΜΑΤΟΥΧΟΣ ΠΟΛΙΤΙΚΟΣ ΜΗΧΑΝΙΚΟΣ
ΕΘΝΙΚΟ ΤΕΧΝΟΛΟΓΙΚΟ ΠΑΝΕΠΙΣΤΗΜΙΟ ΠΟΛΥΤΕΧΝΕΙΟΥ
ΜΕΛΟΣ Τ.Ε.Ε. ΑΡΧΙΤΕΚΤΟΝΩΝ ΜΗΤΡΩΟΥ 123671
ΚΑΡΕΤΑΝ ΠΙΣΤΗ 8-ΠΥΡΓΟΣ ΤΗΛ. 26210-25920
Α.Φ.Μ. 140322601 - Δ.Ο.Υ ΠΥΡΓΟΥ