

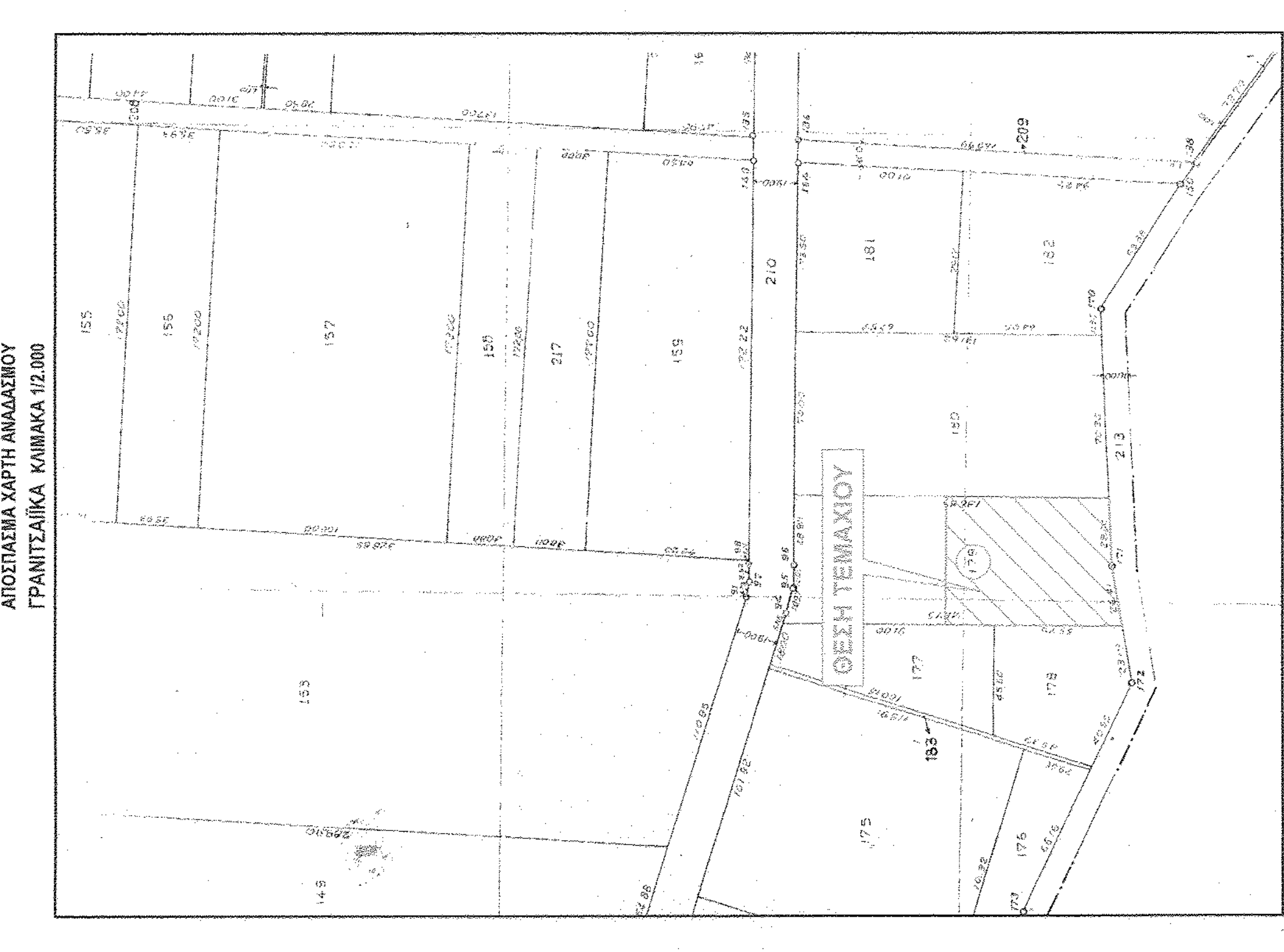

ΑΠΟΣΤΑΣΜΑ ΑΕΡΟΦΩΤΟΓΡΑΦΙΑΣ 1/10.000



ΑΠΟΣΤΑΣΜΑ ΧΑΡΤΗ ΑΝΑΔΑΣΜΟΥ
ΓΡΑΝΙΤΣΑΙΚΑ ΚΑΜΑΚΑ 1/2.000

ΕΜΒΑΔΟΜΕΤΡΗΤΗ ΓΗΤΕΛΟΥ
Ε 01 (1,2,3,4,5,6,7,8,9,10,11,12,13,14,15,1) = 4000,00 m²

ΔΗΛΩΣΗ ΟΡΙΩΝ ΙΔΙΟΚΤΗΤΗ
Δηλώνω υπεύθυνα ότι το όραμα που υπέδειξα για την εκπόνηση του τοπογραφικού διαγράμματος είναι ακριβή και ορθά.
ο ιδιοκτήτης

ΠΑΡΑΤΗΡΗΣΕΙΣ
Δεν έγινε έλεγχος τίτλων ιδιοκτησίας.
Η αποτίμηση έγινε με την μέθοδο των τριών συντεταγμένων.
Οργάνο αποτίμησης: ΣΟΚΚΙΑ 230R.
Ο υπολογισμός του εμβαδού του γηπέδου έγινε με την χρήση του τύπου του GAUSS.
Το τοπογραφικό διάγραμμα έγινε σε ΕΓΣΣΑ87

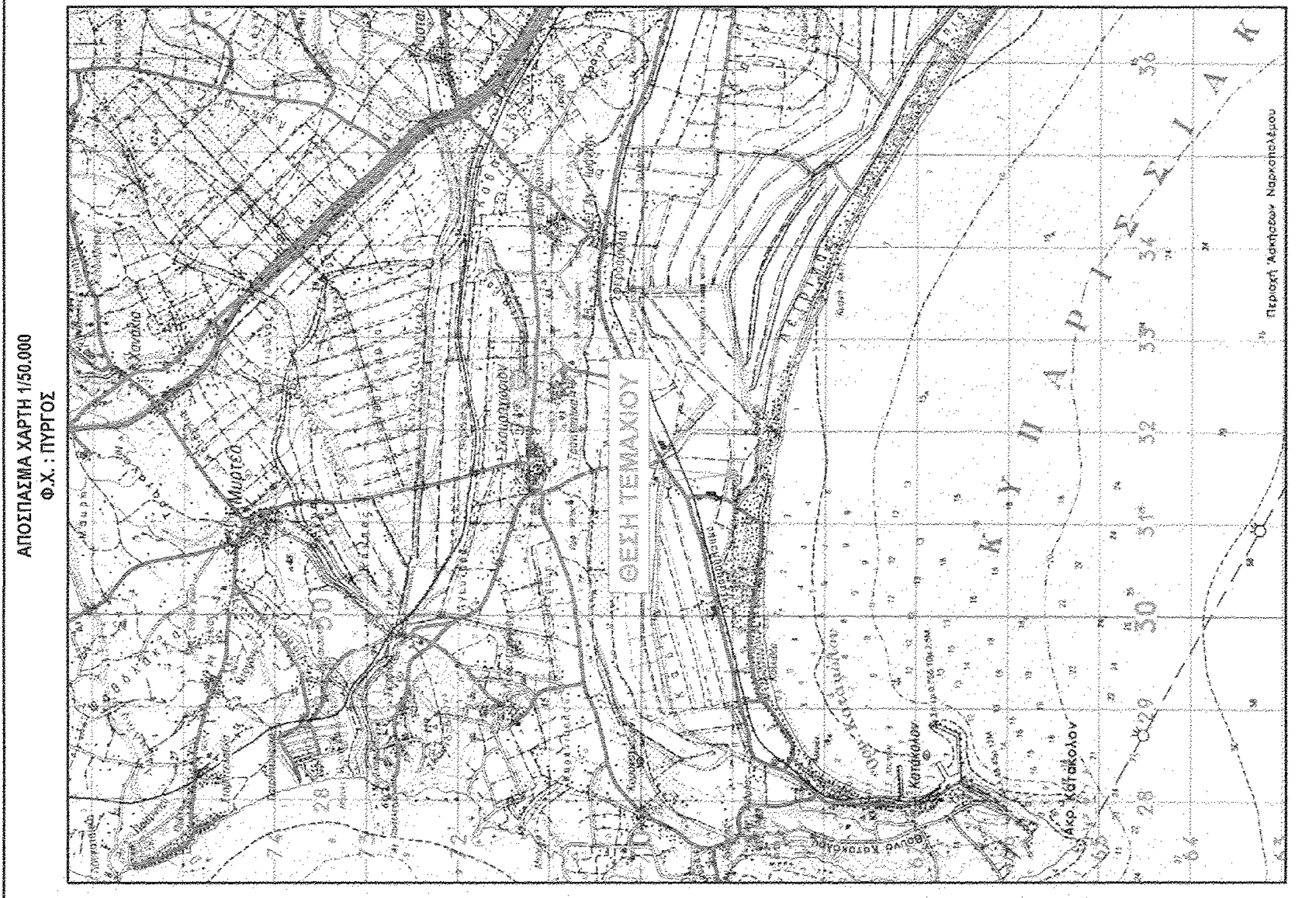

ΑΠΟΣΤΑΣΜΑ ΧΑΡΤΗ 1/50.000
Φ.Χ. - ΠΥΡΓΟΣ

ΔΗΛΩΣΗ Ν. 1337/83
Δηλώνω υπεύθυνα ότι το παραπάνω γηπέδο δεν υπάγεται στις διατάξεις του Ν. 1337/83 περί εισφοράς σε γη και χρήση.
Ο κ. κ. Μιχαήλ Μιχαηλίδης, δηλώνω υπεύθυνα ότι το εμφανιζόμενο τεμάχιο υπό τα στοιχεία:
Ε 01 (1,2,3,4,5,6,7,8,9,10,11,12,13,14,15,1) = 4000,00 m²
που βρίσκεται εντός του αναδασμού του συγκροτήματος "ΓΡΑΝΙΤΣΑΙΚΑ" (Τεμάχιο 179) στην αγροτική περιφέρεια του Δ.Δ. Γρανιτσαϊκού του Δήμου Πύργου του Ν. Ηλείας, είναι εκτός εγκεκριμένου σχεδίου πόλεως, εκτός ορίου οικισμού, εκτός ζώνης των 500 μ από σχέδιο πόλεως και οικισμό, εντός Ζ.Ο.Ε. (Ζώνη Γ3), εκτός Β.Ο.Π.Α., απέχει από την θάλασσα απόσταση από 400 έως 475 μέτρα και είναι όριο και οικοδομήσιμο σύμφωνα με τις κείμενες πολεοδομικές διατάξεις που ισχύουν στην περιοχή.
Ο ΜΗΧΑΝΙΚΟΣ
ΠΑΝΑΓΙΩΤΗΣ Γ. ΧΡΟΝΟΠΟΥΛΟΣ
ΔΙΠΛ. ΠΟΛΙΤΙΚΟΣ ΜΗΧΑΝΙΚΟΣ
ΠΛΑΤΕΙΑ ΣΧΟΛΗΣ ΠΛΑΝΗΜΕΙΟΥ ΠΑΤΡΩΝ
ΜΕΛΟΣ Τ.Ε.Ε. ΑΡΧΙΤΕΚΤΟΝΩΝ ΜΗΤΡΩΟΥ 117855
ΜΑΓΝΗΤΗ 3 - ΠΥΡΓΟΣ - ΤΗΛ. 26210 27117
Α.Φ.Μ. 102381070 - Δ.Ο.Υ. ΠΥΡΓΟΥ

ΤΕΧΝΙΚΟ - ΜΕΛΕΤΗΤΙΚΟ ΓΡΑΦΕΙΟ
ΓΕΩΡΓΙΟΣ Γ.Ρ. ΧΡΟΝΟΠΟΥΛΟΣ
ΠΟΛΙΤΙΚΟΣ ΜΗΧΑΝΙΚΟΣ Τ.Ε.
ΠΑΝΑΓΙΩΤΗΣ (ΤΑΚΗΣ) ΧΡΟΝΟΠΟΥΛΟΣ
Διπλωματούχος πολ. Μηχανικός

Πύργος - Μασούλη 3, Β' Όροφος, Γραφείο 8
Τηλ. - Fax. 26210 27117 - Κιν. 6974908727 - 6974370498
e-mail: takisxronos@yahoo.gr
www.xronopoulos.gr

Εργασίες: ΠΕΤΡΟΠΟΥΛΟΣ ΔΗΜΗΤΡΙΟΣ & ΔΙΟΝΥΣΙΟΣ

Έργο: ΠΕΡΙΦΡΑΣΗ ΑΓΡΟΤΕΜΑΧΙΟΥ

Τοποθεσία: ΑΓΡΟΤΙΚΗ ΠΕΡΙΦΕΡΕΙΑ Δ.Δ. ΓΡΑΝΙΤΣΑΙΚΑ Δήμου Πύργου - Νομού Ηλείας

Μελέτης: Χρονόπουλος Παναγιώτης Διπλ. Πολ. Μηχανικός

Θέμα σχεδίου: **Τ1**

ΤΟΠΟΓΡΑΦΙΚΟ ΔΙΑΓΡΑΜΜΑ

Κλίμακα: 1:500
Ημερομηνία: Οκτώβριος 2014
Σχέδιο: ΤΟΠΟΓΡΑΦΙΚΑ

Το παρόν τοπογραφικό διάγραμμα είναι ορθό
Α.Φ.Μ. 102381070 - Δ.Ο.Υ. ΠΥΡΓΟΥ

ΠΑΝΑΓΙΩΤΗΣ Γ. ΧΡΟΝΟΠΟΥΛΟΣ
ΔΙΠΛ. ΠΟΛΙΤΙΚΟΣ ΜΗΧΑΝΙΚΟΣ
ΠΛΑΤΕΙΑ ΣΧΟΛΗΣ ΠΛΑΝΗΜΕΙΟΥ ΠΑΤΡΩΝ
ΜΕΛΟΣ Τ.Ε.Ε. ΑΡΧΙΤΕΚΤΟΝΩΝ ΜΗΤΡΩΟΥ 117855
ΜΑΓΝΗΤΗ 3 - ΠΥΡΓΟΣ - ΤΗΛ. 26210 27117
Α.Φ.Μ. 102381070 - Δ.Ο.Υ. ΠΥΡΓΟΥ

