

ΠΙΝΑΚΑΣ ΣΥΝ/ΝΟΝ ΚΟΥΡΣΩΝ 475α ΓΗΠΕΔΟΥ ΕΤΕΑ 197)		
α/α	Χ	Ψ
A	56,3428,18	452,4655,60
B	56,3449,35	452,4617,89
Γ	56,3336,64	452,4551,89
Δ	56,3331,97	452,4589,60

**ΕΜΒΛΟΝ ΓΥΣΤΕΜΑΧΙΟΥ:** Ε<sub>κ</sub> Β<sub>γ</sub> Δ<sub>α</sub> = 5.747,00τ.μ.  
**ΠΑΡΑΤΗΡΗΣΕΙΣ:**  
 1. Το διάγραμμα είναι ενταγμένο στο κρατικό σύστημα συντεταγμένων ΕΤΣΑ 197  
 2. Οι διαστάσεις και τα εμβαδά υπολογίσθηκαν αναλυτικά από τις συν/νες των κορυφών

**ΟΡΟΙ ΔΟΜΗΣΗΣ:**  
 ΕΚΤΟΣ ΟΡΩΝ ΟΙΚΙΣΜΟΥ (Π.Δ. 24.05.1985-ΦΕΚ 2700/31.05.1985 & Ν.3212-ΦΕΚ 308Α/31.12.2003)  
 Αρμόδια κατά κούρσα: (για πρόταση σε κεντρικό δίκτυο)  
 Εμβαδόν: 4.000τ.μ. - Πρόσκαμα=25,00μ.  
 (για πρόταση σε δευτερεύοντα δίκτυο)  
 Εμβαδόν: 4.000τ.μ. - Πρόσκαμα=45,00μ. - Βάθος=50,00μ.

Αρμόδια κατά παρικήληση: (καθ' ύλην πρόταση σε δίκτυο)  
 Εμβαδόν: 4.000τ.μ. (προ 31.12.2003)  
 (για πρόταση σε δευτερεύοντα δίκτυο)  
 Εμβαδόν: 4.000τ.μ. - Πρόσκαμα=25,00μ. - Βάθος=40,00μ.  
 Εμβαδόν: 2.000τ.μ. - Πρόσκαμα=25,00μ. (προ 17.10.1978)  
 Εμβαδόν: 1.200τ.μ. - Πρόσκαμα=20,00μ. - Βάθος=35,00μ. (προ 12.09.1964)  
 Εμβαδόν: 750,00τ.μ. - Πρόσκαμα=10,00μ. - Βάθος=5,00μ. (προ 12.11.1962)  
 (εντός της ζώνης πόλεως και οικισμών & προ 24.04.1977)  
 Εμβαδόν: 2.000τ.μ.

Ποσοστό κάλυψης: 10%  
 Συντελεστής δόμησης: α.β.=0,20  
 Επιτρεπόμενο ύψος: 7,50μ. (2)  
 Απόσταση από όριο: 15,00μ. (κατά κούρσα)

**ΠΙΝΑΚΑΣ ΔΙΑΚΕΤΗΣΗΣ:**  
 -Αρ. Συμβολίου: 13.914/11-2-2010, Συμβολαιογράφος Γιαννιτσών Μαρία Δασταρίν  
 -Μετρογράφος: Τόμος 1475/ Αρ. 50/ 16-2-2010, Υποδιοικητικό Γιαννιτσών.

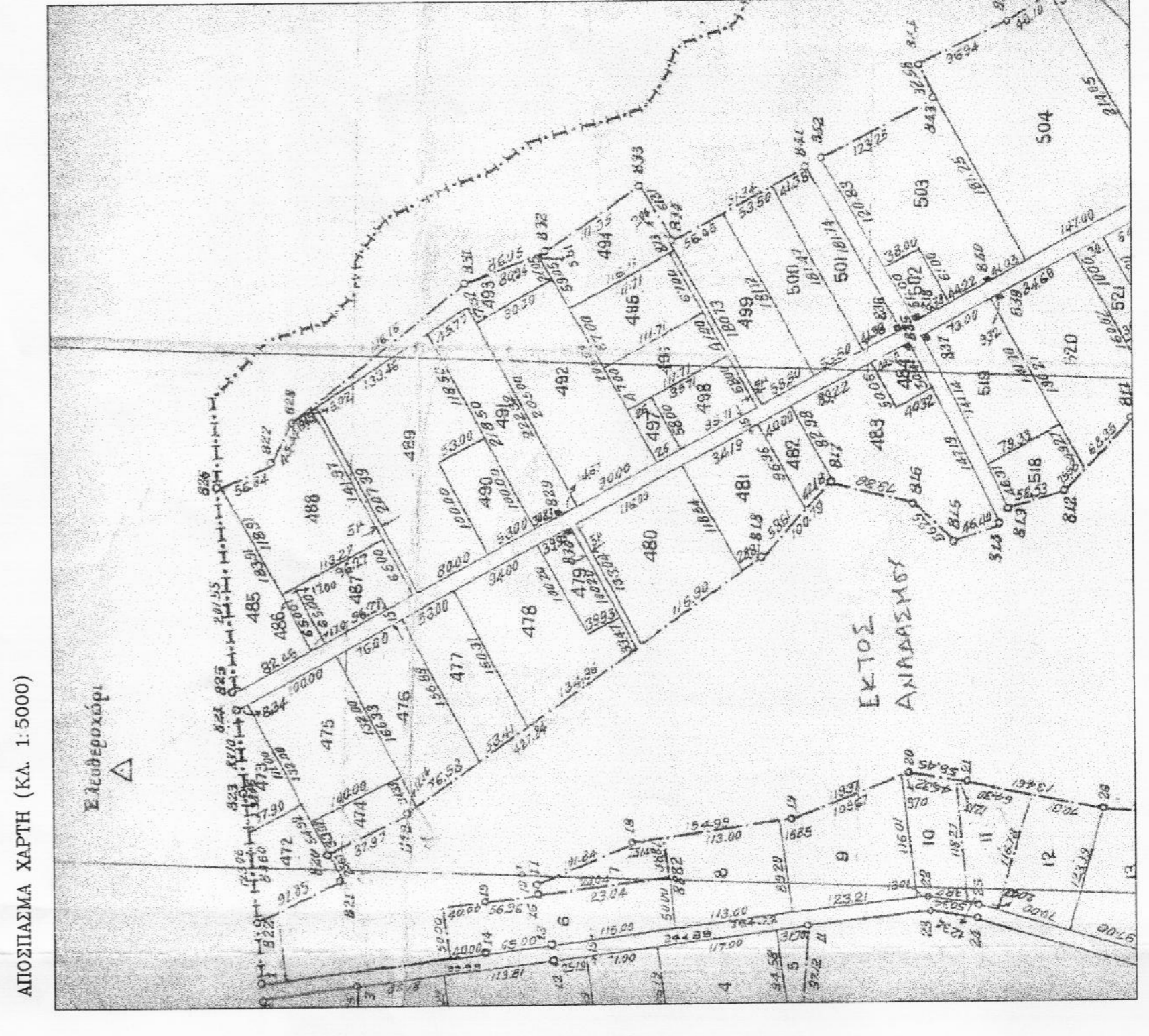
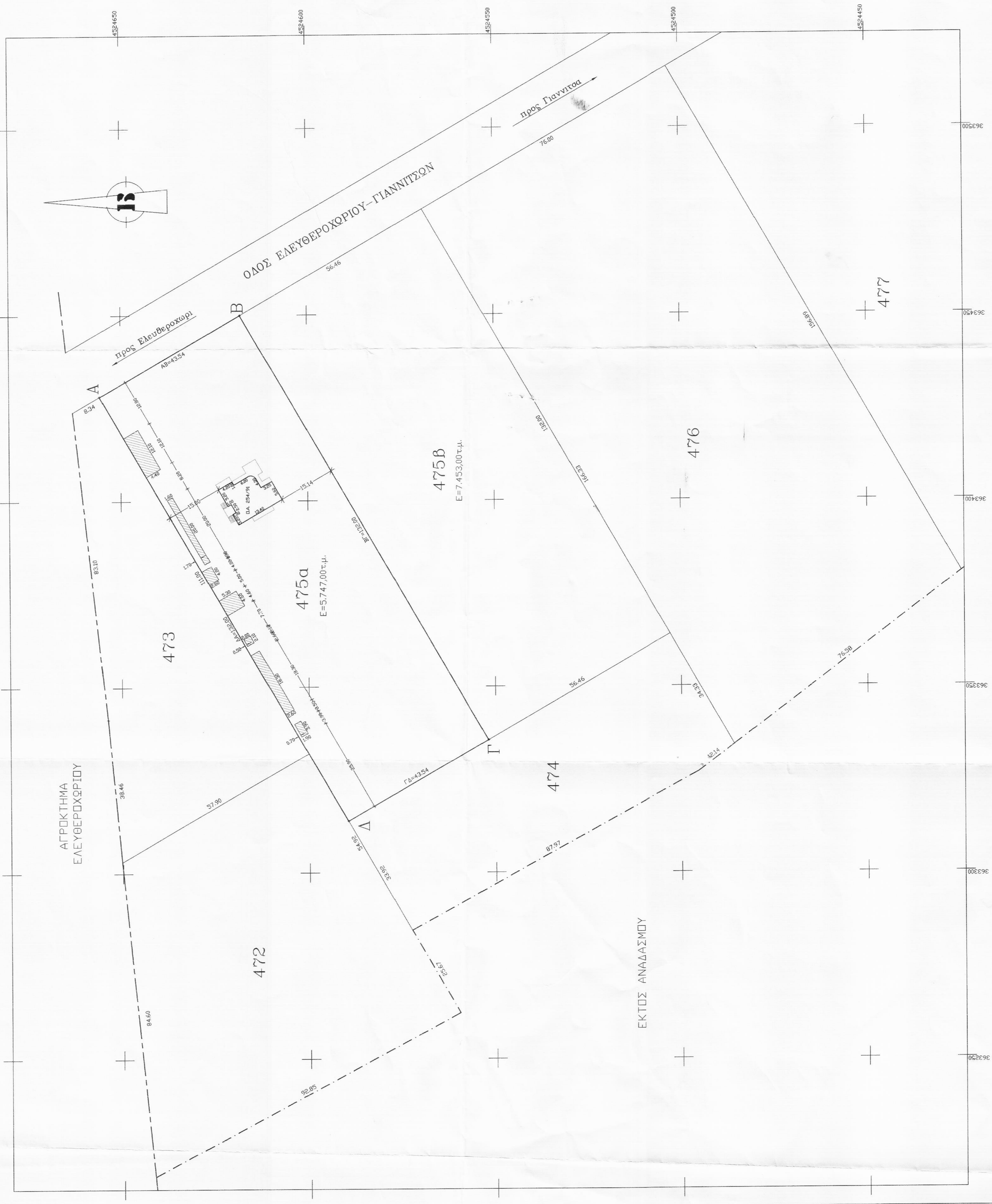

**ΕΡΓΟΔΟΤΗΣ:** ΑΘΑΝΑΣΙΟΣ ΘΑΝΟΣ

**ΕΡΓΟ:** ΠΥΘΗΝΟΤΡΟΦΕΙΟ

**ΘΕΣΗ:** ΑΓΡΟΚΤΗΜΑ ΑΜΠΕΛΙΩΝ ΑΡ. ΤΕΜ. 475α ΔΗΜΟΣ ΠΕΛΛΑΣ, Π.Ε. ΠΕΛΛΑΣ

**ΜΕΛΕΤΗΤΗΣ:** ΕΥΑΓΓΕΛΟΣ ΠΑΠΑΛΟΠΟΥΛΟΣ

**ΑΡΧΙΤΕΚΤΟΝΑΣ**

ΘΕΜΑ ΣΧΕΔΙΟΥ:	ΑΡΙΘΜΟΣ ΣΧΕΔΙΟΥ:
ΤΟΠΟΓΡΑΦΙΚΟ ΔΙΑΓΡΑΜΜΑ	

**ΚΛΙΜΑΚΑ:** 1: 500

**ΧΡΟΝΟΣ ΜΕΛΕΤΗΣ:** ΝΟΕΜΒΡΙΟΣ 2014

**ΣΦΡΑΓΙΔΑ:** ΥΠΟΓΡΑΦΗ: *Ευάγγελος Παπαλοπούλος*

ΕΜΠΕΙΡΟΣ ΑΡΧΙΤΕΚΤΟΝΑΣ  
 ΑΡΧΙΤΕΚΤΟΝΙΚΟ ΕΡΓΟ  
 ΤΟΜΟΣ ΓΕΩΡΓΙΩΝ 2- ΓΙΑΝΝΙΤΣΑ  
 ΑΝΩ ΟΡΩΝ ΟΙΚΙΣΜΟΥ  
 ΤΡΑ. 23862/23/04

ΚΑΤΑΡΤΙΣΤΗΣ  
 ΑΡΧΙΤΕΚΤΟΝΙΚΟ ΕΡΓΟ  
 ΤΟΜΟΣ ΓΕΩΡΓΙΩΝ 2- ΓΙΑΝΝΙΤΣΑ  
 ΑΝΩ ΟΡΩΝ ΟΙΚΙΣΜΟΥ  
 ΤΡΑ. 23862/23/04

ΣΦΟΔΡΑ ΕΡΓΟΥΦΗ  
 ΑΣΚΑΡΕΥΣ