

10/30/2002

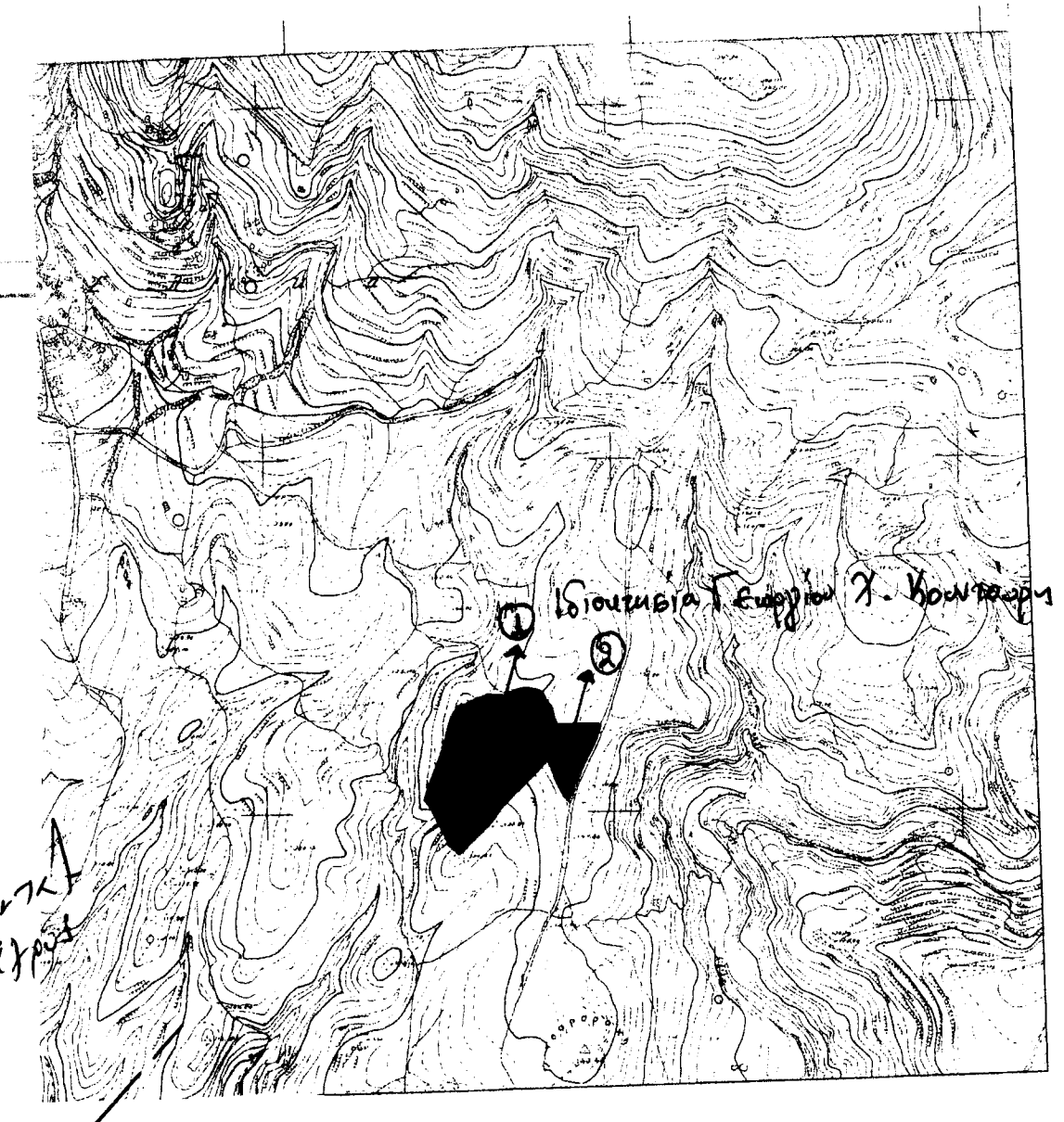

ΠΙΝΑΚΑΣ ΣΥΝΤΕΤΑΓΜΕΝΩΝ ΙΔΙΟΚΤΗΣΙΑΣ 1 ΚΟΡΥΦΩΝ ΚΑΤΑ ΕΓΣΑ '87

A1	X=404248.93	Y=4052339.79
A2	X=404254.93	Y=4052354.63
A3	X=404261.92	Y=4052371.86
A4	X=404270.00	Y=4052389.33
A5	X=404277.64	Y=4052408.91
A6	X=404281.48	Y=4052422.31
A7	X=404285.23	Y=4052438.76
A8	X=404287.81	Y=4052445.18
A9	X=404294.81	Y=4052458.01
A10	X=404297.88	Y=4052460.93
A11	X=404311.21	Y=4052466.93
A12	X=404325.94	Y=4052472.11
A13	X=404341.40	Y=4052476.70
A14	X=404359.63	Y=4052476.17
A15	X=404362.88	Y=4052474.36
A16	X=404375.17	Y=4052481.49
A17	X=404380.85	Y=4052483.08
A18	X=404386.25	Y=4052484.61
A19	X=404394.54	Y=4052485.07
A20	X=404400.18	Y=4052484.02
A21	X=404415.07	Y=4052477.49
A22	X=404416.30	Y=4052474.75
A23	X=404417.96	Y=4052469.53
A24	X=404425.66	Y=4052460.57
A25	X=404427.41	Y=4052451.16
A26	X=404427.86	Y=4052447.06
A27	X=404431.22	Y=4052438.41
A28	X=404421.84	Y=4052391.80
A29	X=404418.98	Y=4052388.45
A30	X=404406.31	Y=4052374.71
A31	X=404391.55	Y=4052359.60
A32	X=404383.42	Y=4052352.30
A33	X=404375.38	Y=4052345.54
A34	X=404369.49	Y=4052340.07
A35	X=404355.79	Y=4052327.59
A36	X=404336.93	Y=4052303.93
A37	X=404322.23	Y=4052290.84
A38	X=404307.17	Y=4052276.23
A39	X=404296.02	Y=4052264.13
A40	X=404293.11	Y=4052265.14
A41	X=404280.14	Y=4052277.40
A42	X=404273.89	Y=4052294.24
A43	X=404256.21	Y=4052330.99

ΠΙΝΑΚΑΣ ΣΥΝΤΕΤΑΓΜΕΝΩΝ ΙΔΙΟΚΤΗΣΙΑΣ 2 ΚΟΡΥΦΩΝ ΚΑΤΑ ΕΓΣΑ '87

A27	X=404431.22	Y=4052438.41
A44	X=404440.71	Y=4052438.35
A45	X=404451.03	Y=4052438.51
A46	X=404465.54	Y=4052437.88
A47	X=404473.60	Y=4052437.75
A48	X=404485.74	Y=4052437.44
A49	X=404497.69	Y=4052437.18
A50	X=404494.03	Y=4052427.29
A51	X=404488.21	Y=4052412.98
A52	X=404482.23	Y=4052400.71
A53	X=404477.72	Y=4052393.11
A54	X=404472.86	Y=4052384.74
A55	X=404468.55	Y=4052377.57
A56	X=404462.02	Y=4052365.37
A57	X=404457.64	Y=4052355.92
A58	X=404455.25	Y=4052349.23
A59	X=404450.24	Y=4052336.18
A60	X=404446.82	Y=4052328.47
A61	X=404438.54	Y=4052339.66
A62	X=404434.64	Y=4052348.37
A63	X=404430.29	Y=4052358.91
A64	X=404426.32	Y=4052371.73
A65	X=404422.26	Y=4052381.69
A29	X=404418.98	Y=4052388.45
A28	X=404421.84	Y=4052391.80

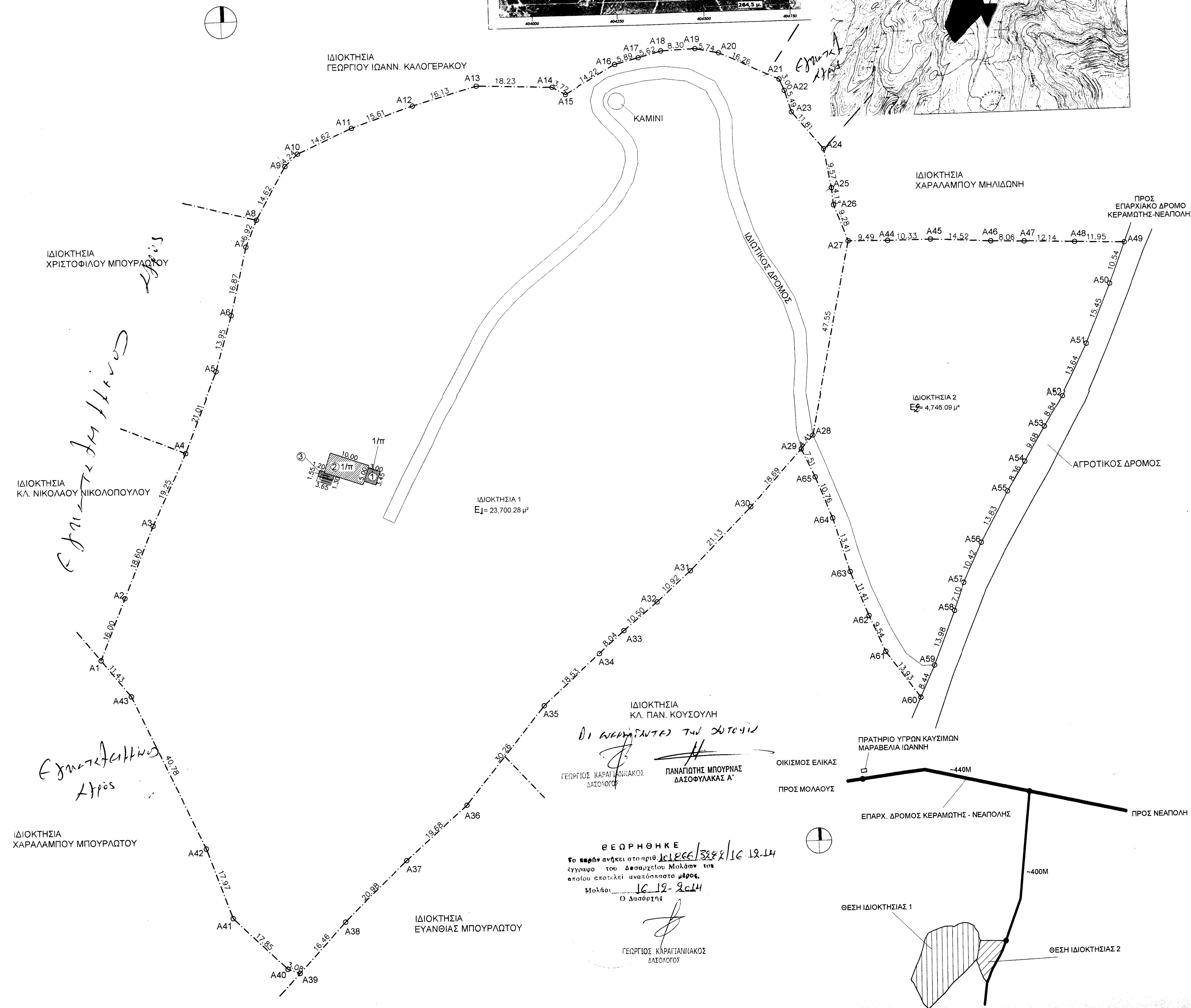

ΥΠΟΜΝΗΜΑ
ΤΟΠΟΓΡΑΦΙΚΟ ΔΙΑΓΡΑΜΜΑ ΚΛ.: 1:500

1. ΕΜΒΑΔΑ:
 ΕΜΒΑΔΟΝ ΙΔΙΟΚΤΗΣΙΑΣ 1
 Ε (Α1Α2Α3... Α26Α27Α28Α29... Α42Α43Α1) = 23.700,28μ²
 ΙΣΟΠΕΙΟ ΜΗΧΑΝΟΣΤΑΣΙΟΥ ①=10,35 μ²
 ΚΑΤΟΙΚΙΑ ②=55,05 μ²
 ΕΜΒΑΔΟΝ ΙΔΙΟΚΤΗΣΙΑΣ 2
 Ε (Α27Α44Α45... Α64) = 4.746,09μ²

ΔΙΑΔΕΙΧΗ ΜΗΧΑΝΙΚΟΥ (16.65177)
 Δηλώνω σύμφωνα με το νόμο ότι η ως άνω ιδιοκτησία 1 με στοιχεία (Α1, Α2, Α3... Α26, Α27, Α28, Α29... Α42, Α43, Α1) βρίσκεται εκτός σχεδίου στη θέση "Παλιοκατούνα" Τ.Κ. ΕΛΙΚΑΣ Δ.Ε. ΒΟΙΩΝ ΔΗΜΟΥ ΜΟΝΕΜΒΑΣΙΑΣ Π.Ε. ΛΑΚΩΝΙΑΣ και είναι άρτια κατα παρασκευή και οικοδομήσιμη σύμφωνα με τις ισχύουσες πολεοδομικές διατάξεις.
 Η ως άνω ιδιοκτησία 2 με τα στοιχεία (Α27, Α44, Α 45... Α64, Α65, Α29, Α28, Α27) βρίσκεται εκτός σχεδίου στη θέση "Τσαροραχή" Τ.Κ. ΕΛΙΚΑΣ Δ.Ε. ΒΟΙΩΝ ΔΗΜΟΥ ΜΟΝΕΜΒΑΣΙΑΣ Π.Ε. ΛΑΚΩΝΙΑΣ και είναι άρτια κατα παρασκευή και οικοδομήσιμη, σύμφωνα με τις ισχύουσες πολεοδομικές διατάξεις.
 Απαίτηται βεβαίωση διασφαρίσεως για να οικοδομηθούν:

Ο ΜΗΧΑΝΙΚΟΣ: **ΣΩΤΗΡΙΟΣ Α. ΔΙΑΜΑΝΤΑΣ**
 ΔΙΠΛΩΜ. ΠΟΛΙΤΙΚΟΣ ΜΗΧΑΝΙΚΟΣ Msc
 ΕΘΝΙΚΟΥ ΜΕΤΣΟΒΙΟΥ ΠΟΛΥΤΕΧΝΕΙΟΥ
 ΜΕΛΟΣ ΤΕΕ ΑΡ. ΜΗΧ. 116719
 ΜΑΒΙΛΗ 7 ΝΕΑΠΟΛΗ ΒΕΛΟΝΗΣ Τ.Κ. 23053
 ΤΗΛ. 2702 731 000
 Α.Φ.Μ. 111921412 ΔΟΥ: ΣΠΑΡΤΗΣ

3. ΔΗΛΩΣΗ ΥΛΟΠΟΙΗΣΗΣ
 Ο υπογεγραμμένος ιδιοκτήτης των ως άνω ιδιοκτησιών 1 και 2 δηλώνω ότι τα όρια που έχω υλοποιήσει σε αυτές είναι ορθά.
 Ο ιδιοκτήτης

4. ΟΡΟΙ ΔΟΜΗΣΕΩΣ:
 ΕΚΤΟΣ ΣΧΕΔΙΟΥ : Φ.Ε.Κ. 270Δ/85 Π.Δ.29/31.5.85
 Φ.Ε.Κ. 308Δ/31-12-2003
 ΑΡΤΙΟΤΗΤΑ : Ε=4.000,00 μ², Π=25 μ ΣΕ ΚΟΙΝΟΧΡΗΣΤΟ ΧΩΡΟ
 ΚΑΛΥΨΗ : 10%
 Σ.Δ. ΠΑ. ΚΑΤΟΙΚΙΑ : 4.000,00 → 200μ²
 4.000,00-8.000,00 → x 0,02
 8.000,00 και άνω → x 0,01
 για κατοικία μέγιστο 400μ²
 ΜΕΠΣΤΟ ΥΨΟΣ : ΜΟΝΟΡΟΦΑ : 4,00 μ
 ΔΙΟΡΟΦΑ : 7,50 μ +1,20 μ στέγη
 ΑΡΙΘΜΟΣ ΟΡΟΦΩΝ : Δύο (2)
 ΠΛΑΠΕΣ ΑΠΟΣΤΑΣΕΙΣ : 15,00 μ, Δ : 3,00+0,10κθ
 Απαίτηται βεβαίωση διασφαρίσεως για να οικοδομηθούν.

5. ΑΠΟΣΤΑΣΗ ΑΠΟ ΘΑΛΑΣΣΑ: -2190Μ

ΙΔΙΟΚΤΗΣΙΑ: ΓΕΩΡΓΙΟΣ ΧΑΡΑΛΑΜΠΟΥ ΚΟΥΝΤΟΥΡΗΣ

ΕΡΓΟ: ΑΠΟΤΥΠΩΣΗ ΑΓΡΟΤΕΜΑΧΙΩΝ

ΘΕΣΗ: 1. "ΠΑΛΙΟΚΑΤΟΥΝΑ" Τ.Κ. ΕΛΙΚΑΣ Δ.Ε. ΒΟΙΩΝ ΔΗΜΟΥ ΜΟΝΕΜΒΑΣΙΑΣ Π.Ε. ΛΑΚΩΝΙΑΣ ΕΚΤΟΣ ΣΧΕΔΙΟΥ
 2. "ΤΣΑΡΟΡΑΧΗ" Τ.Κ. ΕΛΙΚΑΣ Δ.Ε. ΒΟΙΩΝ ΔΗΜΟΥ ΜΟΝΕΜΒΑΣΙΑΣ Π.Ε. ΛΑΚΩΝΙΑΣ ΕΚΤΟΣ ΣΧΕΔΙΟΥ

ΜΕΛΕΤΗΤΗΣ: ΣΩΤΗΡΗΣ Α. ΔΙΑΜΑΝΤΑΣ ΠΟΛ. ΜΗΧΑΝΙΚΟΣ Ε.Μ.Π.

ΘΕΜΑ ΣΧΕΔΙΟΥ: ΤΟΠΟΓΡΑΦΙΚΟ ΔΙΑΓΡΑΜΜΑ

ΑΡΙΘΜΟΣ ΣΧΕΔΙΟΥ: T1

ΚΛΙΜΑΚΑ: 1:500
ΧΡΟΝΟΣ ΜΕΛΕΤΗΣ: 11/2014

ΣΦΡΑΓΙΔΑ - ΥΠΟΓΡΑΦΗ **ΘΕΩΡΗΣΗ**

ΣΩΤΗΡΙΟΣ Α. ΔΙΑΜΑΝΤΑΣ
 ΔΙΠΛΩΜ. ΠΟΛΙΤΙΚΟΣ ΜΗΧΑΝΙΚΟΣ Msc
 ΕΘΝΙΚΟΥ ΜΕΤΣΟΒΙΟΥ ΠΟΛΥΤΕΧΝΕΙΟΥ
 ΜΕΛΟΣ ΤΕΕ ΑΡ. ΜΗΧ. 116719
 ΜΑΒΙΛΗ 7 ΝΕΑΠΟΛΗ ΒΕΛΟΝΗΣ Τ.Κ. 23053
 ΤΗΛ. 2702 731 000
 Α.Φ.Μ. 111921412 ΔΟΥ: ΣΠΑΡΤΗΣ

ΘΕΩΡΗΘΗΚΕ
 Το παρόν ανήκει στο αρθρ. 161966/3282/16.12.14
 έγγραφο του Διασφαρίσεως Μολάου της
 οποία αποτελεί αναπόσπαστο μέρος.
 Μολάου: 16.12.2014
 Ο Διασφαρίτης

ΓΕΩΡΓΙΟΣ ΚΑΡΑΓΙΑΝΝΑΚΟΣ
 ΔΑΣΟΛΟΓΟΣ