

4079280

4079230

4079180

4079130



ΑΚΑΛΙΕΡΓΗΤΗ ΕΚΤΑΣΗ

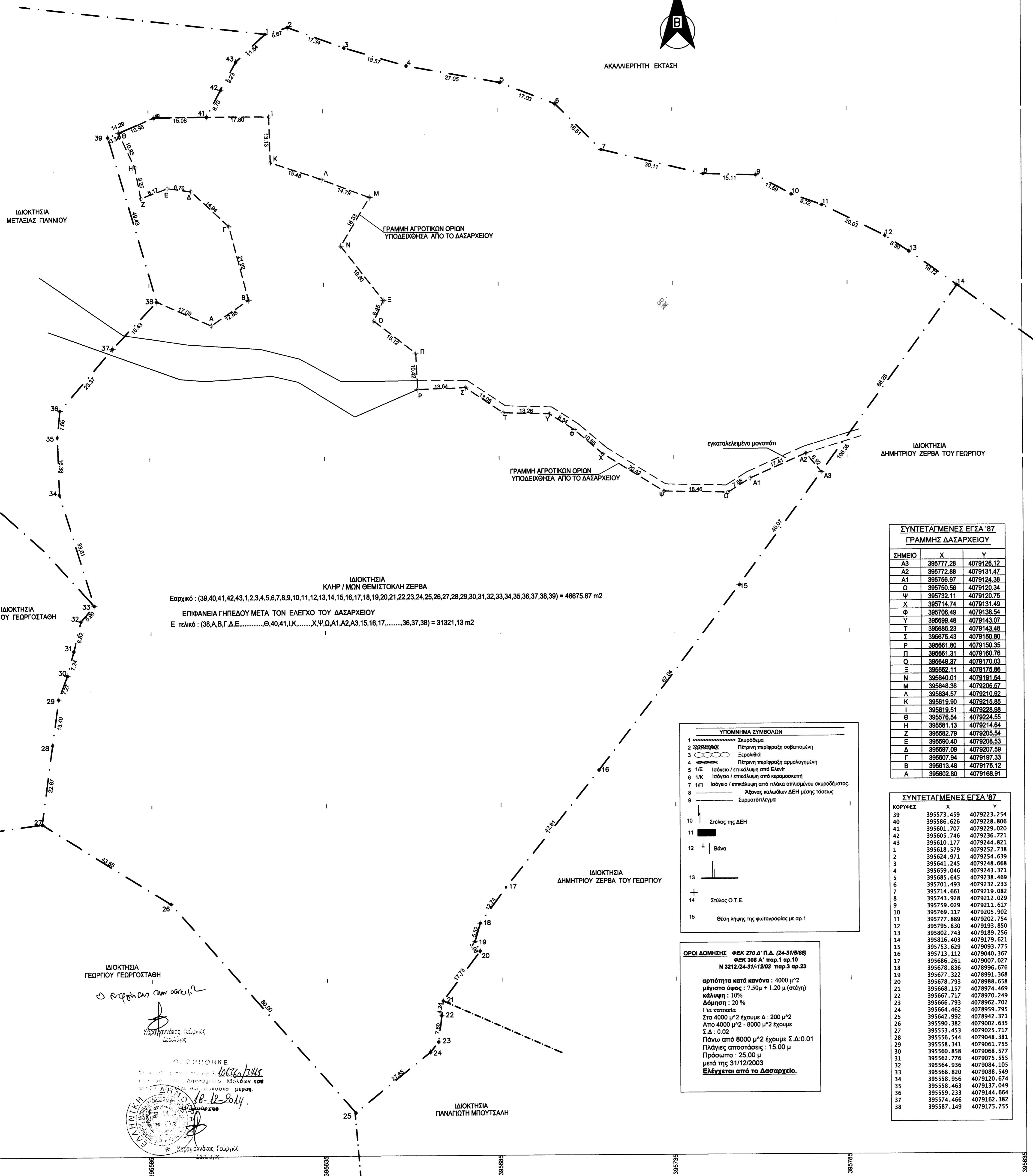

ΙΔΙΟΚΤΗΣΙΑ ΚΛΗΡ / ΜΩΝ ΘΕΜΙΣΤΟΚΛΗ ΖΕΡΒΑ
 Εσρχικό : (39,40,41,42,43,1,2,3,4,5,6,7,8,9,10,11,12,13,14,15,16,17,18,19,20,21,22,23,24,25,26,27,28,29,30,31,32,33,34,35,36,37,38,39) = 46675.87 m²
 ΕΠΙΦΑΝΕΙΑ ΓΗΠΕΔΟΥ ΜΕΤΑ ΤΟΝ ΕΛΕΓΧΟ ΤΟΥ ΔΑΣΑΡΧΕΙΟΥ
 Ε τελικό : (38,Α,Β,Γ,Δ,Ε,.....,Θ,40,41,Ι,Κ,.....,Χ,Ψ,Ω,Α1,Α2,Α3,15,16,17,.....,36,37,38) = 31321,13 m²

ΥΠΟΜΝΗΜΑ ΣΥΜΒΟΛΩΝ

- Σκυρόδεμα
- Πετρινή περιφράξη ασφαλτομένη
- Εξοχίδα
- Πετρινή περιφράξη αρμολογημένη
- 1/Ε Ισόγειο / επικάλυψη από Ελενίτ
- 1/Κ Ισόγειο / επικάλυψη από κεραμοσκεπή
- 1/Π Ισόγειο / επικάλυψη από πλάκα οπλισμένου σκυροδέματος
- Άδρανες καλωδίων ΔΕΗ μέσης τάσεως
- Συρματόπλεγμα
- Στόλος της ΔΕΗ
- Βάνα
- Στόλος Ο.Τ.Ε.
- Θέση λήψης της φωτογραφίας με αρ.1

ΟΡΟΙ ΔΟΜΗΣΗΣ Φ.Ε.Κ 279 Δ' Π.Δ. (24-31/8/85)
 Φ.Ε.Κ 308 Α' παρ.1 αρ.10
 Ν 3212/24-31/12/03 παρ.3 αρ.23

αρτηρία κατά κανόνα : 4000 μ²
 μέγιστο ύψος : 7,50μ + 1,20 μ (στέγη)
 κάλυψη : 10%
 Δόμηση : 20 %
 Για κατοικία
 Στα 4000 μ² έχουμε Δ : 200 μ²
 Απο 4000 μ² - 8000 μ² έχουμε
 Σ Δ : 0,02
 Πάνω από 8000 μ² έχουμε Σ Δ:0.01
 Πλήγες αποστάσεις : 15,00 μ
 Πρόστωπο : 25,00 μ
 μετά της 31/12/2003
Ελέγχεται από το Δασαρχείο.

ΣΥΝΤΕΤΑΓΜΕΝΕΣ ΕΓΣΑ '87
ΓΡΑΜΜΗΣ ΔΑΣΑΡΧΕΙΟΥ

ΣΗΜΕΙΟ	X	Y
A3	395777.28	4079126.12
A2	395772.88	4079131.47
A1	395756.97	4079124.38
Ω	395750.96	4079120.34
Ψ	395732.11	4079120.75
Χ	395714.74	4079131.49
Φ	395706.49	4079138.54
Υ	395699.48	4079143.07
Τ	395686.23	4079143.48
Σ	395675.43	4079150.80
Ρ	395661.80	4079150.35
Π	395661.31	4079160.76
Ο	395649.37	4079170.03
Ξ	395652.11	4079175.86
Ν	395640.01	4079191.54
Μ	395648.98	4079205.57
Λ	395634.57	4079210.82
Κ	395619.90	4079215.85
Ι	395619.51	4079228.98
Θ	395576.54	4079224.55
Η	395581.13	4079214.64
Ζ	395582.79	4079205.54
Ε	395590.40	4079208.53
Δ	395597.09	4079207.59
Γ	395607.94	4079197.33
Β	395613.48	4079175.12
Α	395602.80	4079168.81

ΣΥΝΤΕΤΑΓΜΕΝΕΣ ΕΓΣΑ '87
ΚΟΡΥΦΕΣ

ΚΟΡΥΦΕΣ	X	Y
39	395573.459	4079223.254
40	395586.626	4079228.806
41	395601.707	4079229.020
42	395605.746	4079236.721
43	395610.177	4079244.821
1	395618.579	4079252.738
2	395624.971	4079254.639
3	395641.245	4079248.668
4	395659.046	4079243.371
5	395685.645	4079238.469
6	395701.493	4079232.233
7	395714.661	4079219.082
8	395743.928	4079212.029
9	395759.029	4079211.617
10	395769.117	4079205.902
11	395777.889	4079202.754
12	395795.830	4079193.850
13	395802.743	4079189.256
14	395816.403	4079179.621
15	395753.629	4079093.775
16	395713.112	4079040.367
17	395686.261	4079007.027
18	395678.836	4078996.676
19	395677.322	4078991.368
20	395678.793	4078988.658
21	395668.157	4078974.469
22	395667.717	4078970.249
23	395666.793	4078962.702
24	395664.462	4078959.795
25	395642.992	4078942.371
26	395590.828	4079068.577
27	395553.453	4079025.717
28	395556.544	4079048.381
29	395558.341	4079061.755
30	395560.898	4079068.577
31	395562.776	4079075.555
32	395564.936	4079084.105
33	395568.820	4079088.549
34	395558.956	4079120.674
35	395558.463	4079137.049
36	395559.233	4079144.664
37	395574.466	4079162.382
38	395587.149	4079175.755

ΔΙΑΣΤΗ ΜΗΧΑΝΙΚΟΥ
 Ο Κάτωθι υπογεγραμμένος δηλώνω υπεύθυνα ότι εντός του παρόντος οικοπέδου δεν υπάρχει κλιμάκων υψηλής τάσης, δεν διέρχονται καλώδια υψηλής τάσης και αγώγιμο φυσικού αερίου.
 Το παρόν γήπεδο έχει απόσταση στο ρυθμ μεγαλύτερη των 50μ και είναι εκτός του δικτύου NATURA 2000.
 Κατά την εκπόνηση του τοπογραφικού διαγράμματος δεν μου γνωστοποιήθηκε κανένα συμβόλαιο ή άλλος τίτλος ιδιοκτησίας

25 / 11 / 2014
 Ο ΔΗΛΩΣΗ

ΑΝΔΡΕΑΣ Γ. ΝΙΚΟΛΑΪ
 ΑΡΧΙΤΕΚΤΟΝΟΣ
 ΤΕΧΝΙΚΟ ΓΡΑΦΕΙΟ ΚΑΖΑΡΑΚΗΣ
 ΜΟΛΑΩΝ Τ.Ε.Ε. ΑΡ. ΜΗΤΡΩΟΥ
 ΜΟΛΑΩΝ ΑΡΧΑΪΚΗΣ Π.Ε.Ε.Ε.
 Α.Φ.Μ.Α. 70711455

ΔΙΑΣΤΗ ΙΔΙΟΚΤΗΤΗ
 Ο Κάτωθι υπογεγραμμένος δηλώνω υπεύθυνα ότι εγώ υπέγραφα στον μηχανικό τα όρια του παρόντος γηπέδου και τους ιδιοκτήτες των όμορων ιδιοκτησιών.

25 / 11 / 2014
 ο Δήλων
 ΔΗΜΗΤΡΗΣ ΖΕΡΒΑΣ

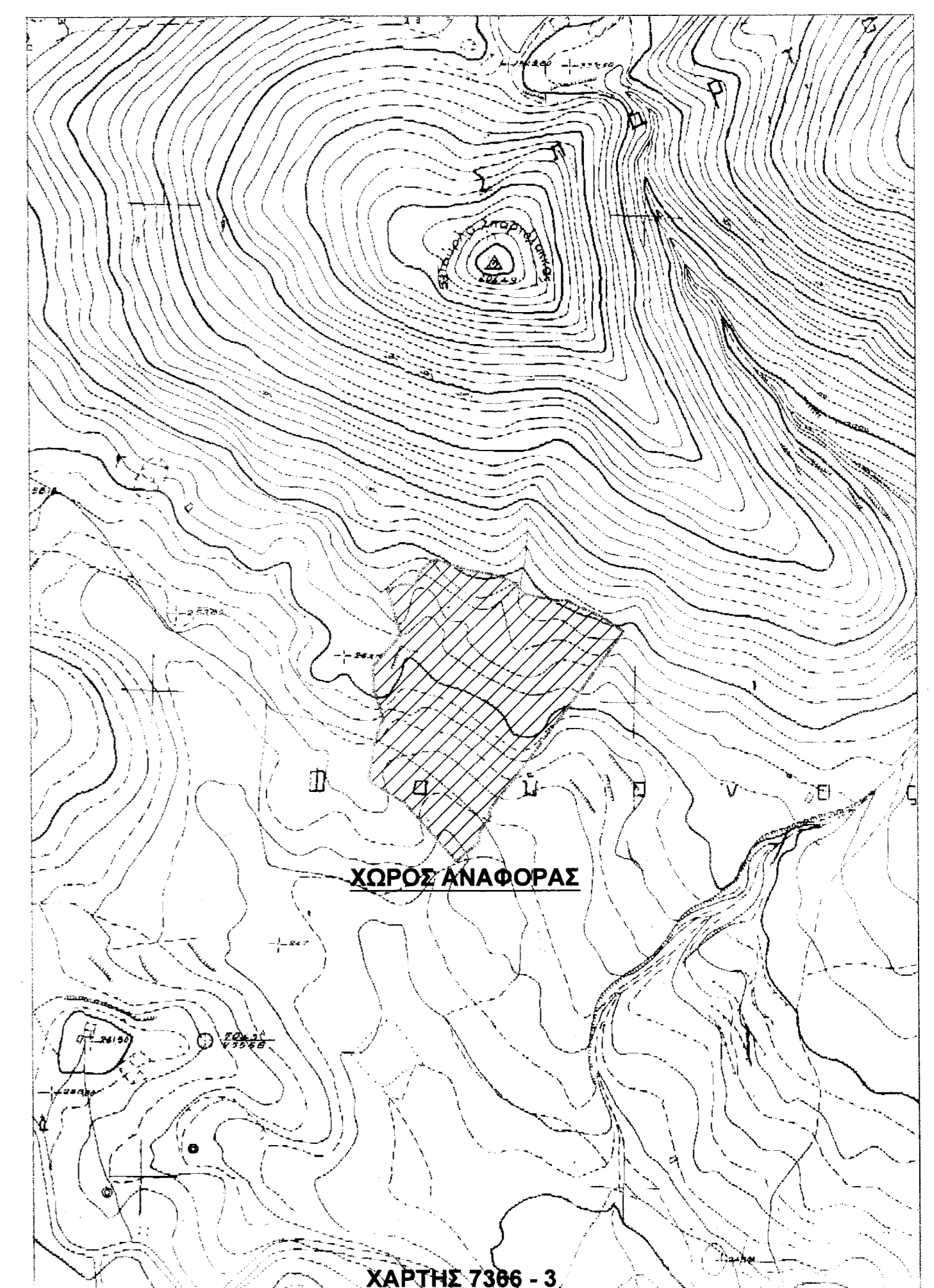

ΧΑΡΤΗΣ 7386 - 3

106360/3015



Νικόλαος Λαζαράκης - πολιτικός μηχανικός
 Μολάοι Λακωνίας 23052
 Τηλ. & fax : 27320-23432 - e mail : niklaz74@gmail.com

ΙΔΙΟΚΤΗΤΗΣ : ΚΛΗΡ / ΜΩΝ ΘΕΜΙΣΤΟΚΛΗ ΖΕΡΒΑ

ΘΕΣΗ : ΕΚΤΟΣ ΡΥΜ. ΣΧΕΔΙΟΥ ΜΟΛΑΩΝ του ΔΗΜΟΥ ΜΟΝΣΙΑΣ

ΘΕΜΑ ΣΧΕΔΙΟΥ: ΤΟΠΟΓΡΑΦΙΚΟ ΔΙΑΓΡΑΜΜΑ ΑΡ. ΣΧΕΔΙΟΥ

ΧΡΟΝΟΣ ΜΕΛΕΤΗΣ: 11 / 2014 Τ01

ΜΕΛΕΤΗΤΗΣ : Νικόλαος Λαζαράκης - πολ. μηχανικός ΚΛΙΜΑΚΑ

1 : 500

υπογραφή - σφραγίδα έγκριση υπηρεσίας