

ΑΠΟΒΛΙΣΜΑ ΕΡΓΥΤΕΡΗΣ ΠΕΡΙΧΟΣΗΣ ΦΩΛΟ ΧΑΡΤΗ Γ.Υ.Σ. 7321-3, ΚΥΜΑΚΑ 1:5.000.

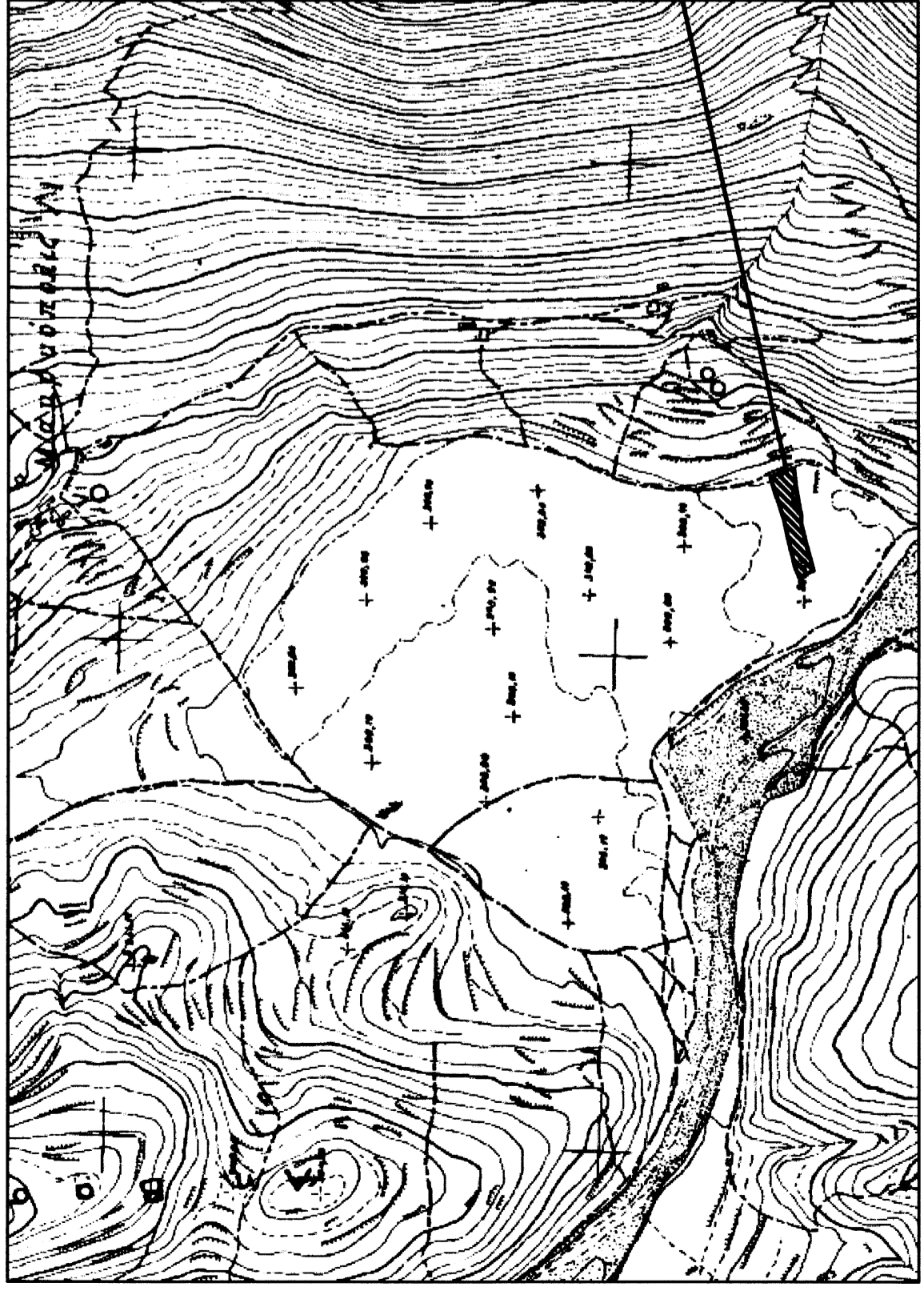

ΘΕΣΗ ΑΓΡΟΤΕΜΑΧΙΟΥ

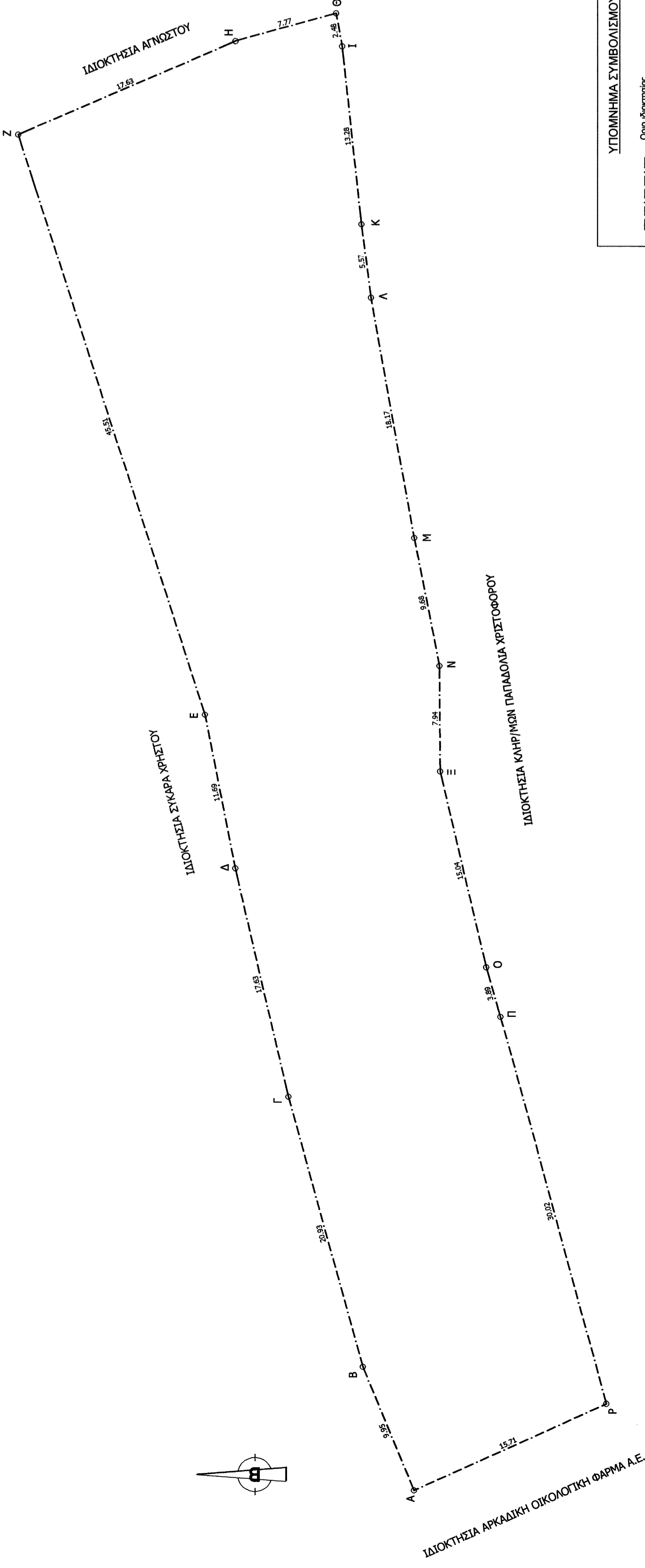

ΥΠΟΜΗΝΗΜΑ ΣΥΜΒΟΛΙΣΜΟΥ
Οριο Δομητικής
Αφός

ΔΗΛΩΣΗ ΜΗΧΑΝΙΚΟΥ (N. 651/77)
Διότι αναλαμβάνω με το νόμο για το οργανισμό, υπό στοιχεία (Α.Β.Γ....,Π.Ρ.Α) και εμβόδον 1980,59 τ.μ. που βρίσκεται στη θέση 'Κατα Νηροπόταμι' της Τ.Κ. Κολλωνών, Δ.Ε. Σκιερτίας, του Δήμου Τριπόλεως ότι:
1) Δεν υπάρχει εμπόδιο στην κατασκευή του οργανισμού.
2) Δεν υπάρχει εμπόδιο στην κατασκευή του οργανισμού.
3) Δεν υπάρχει εμπόδιο στην κατασκευή του οργανισμού.
4) Δεν υπάρχει εμπόδιο στην κατασκευή του οργανισμού.
5) Εντός αυτού δεν διατρέχουν ενδιάμεσες γραμμές μεταφοράς υψηλής τάσης ΔΕΗ ή άλλων φυσικών αερίων, και ότι δεν συνδέεται με κάποιο του αυτού ίδιωματι.

Η ΜΗΧΑΝΙΚΟΣ

ΔΗΛΩΣΗ ΙΔΙΟΚΤΗΤΗ (N. 4030/2011)
Η κάτωθι υπογεγραμμένη Γρίβα Δήμητρα δηλώνω ότι:
α) το όριο του οργανισμού, υπό στοιχεία (Α.Β.Γ....,Π.Ρ.Α) και εμβόδον 1980,59 τ.μ. που βρίσκεται στη θέση 'Κατα Νηροπόταμι' της Τ.Κ. Κολλωνών, Δ.Ε. Σκιερτίας του Δήμου Τριπόλεως υποδηλώνεται από βάση, και β) εμβόδον 1980,59 τ.μ. εμβόδον που εμβόδον είναι του οργανισμού.
Η ΔΗΛΩΣΑ

ΕΜΒΑΔΟΝ ΑΓΡΟΤΕΜΑΧΙΟΥ
Αρμετισμένο υπό στοιχεία (Α.Β.Γ....,Π.Ρ.Α) = 1980,59 τ.μ.
ΠΑΡΑΤΗΡΗΣΕΙΣ:
1) Το διόρισμο είναι ενταγμένο στο κοινό σύστημα συντεταγμένων ΕΓΣΑ '87
2) Η έκταση είναι 4000 τ.μ. και πρόκειται σε κωνικό τμήμα.
3) Η έκταση είναι 4000 τ.μ. και πρόκειται σε κωνικό τμήμα.
4) Η έκταση είναι 4000 τ.μ. και πρόκειται σε κωνικό τμήμα.
5) Η έκταση είναι 4000 τ.μ. και πρόκειται σε κωνικό τμήμα.
6) Η έκταση είναι 4000 τ.μ. και πρόκειται σε κωνικό τμήμα.
7) Η έκταση είναι 4000 τ.μ. και πρόκειται σε κωνικό τμήμα.
8) Η έκταση είναι 4000 τ.μ. και πρόκειται σε κωνικό τμήμα.
9) Η έκταση είναι 4000 τ.μ. και πρόκειται σε κωνικό τμήμα.
10) Η έκταση είναι 4000 τ.μ. και πρόκειται σε κωνικό τμήμα.

ΟΡΟΙ ΔΟΜΗΣΗΣ
ΕΓΚΟΣ ΟΡΙΩΝ ΟΙΚΙΣΜΟΥ (Π.Δ. 24.05.1985-ΦΕΚ 2700/31.05.1985 & Ν. 3212-ΦΕΚ 3084/31.12.2003)
Απόκλιση: Εμβόδον= 4000 τ.μ. και πρόκειται σε κωνικό τμήμα.
ή 4000 τ.μ. (χωρίς πρόβλεψη σε βάθος) από 31.12.2003
ΟΡΟΙ ΔΟΜΗΣΗΣ
Συντελεστής κάλυψης: 0,2
Κάλυψη: 10%
Απόκλιση Δ από όριο: 1,5μ

ΣΥΝΤΕΤΑΓΜΕΝΕΣ

ΕΜΒΑΔΟΜΕΤΡΙΚΗ ΑΓΡΟΤΕΜΑΧΙΟΥ			
Με τη βοήθεια των αριθμητικών συντεταγμένων σε σύστημα ΕΓΣΑ '87			
ΣΗΜΕΙΟ	X	Y	ΜΗΚΟΣ
A	352760,36	4121783,38	9,95
B	352769,94	4121787,21	20,93
Γ	352789,72	4121792,74	17,63
Δ	352806,91	4121796,67	11,69
E	352818,38	4121798,93	45,51
Z	352861,69	4121812,91	17,63
H	352868,61	4121796,69	7,77
Θ	352870,66	4121789,20	2,48
I	352868,22	4121788,75	13,28
K	352855,02	4121787,30	5,57
L	352849,50	4121786,58	18,17
M	352831,62	4121783,34	9,68
N	352822,12	4121781,46	7,94
Ξ	352814,18	4121781,40	15,04
O	352799,54	4121777,96	3,89
Π	352795,79	4121766,91	30,02
P	352766,82	4121769,06	15,71
A	352760,36	4121783,38	

E = 1/2 Σ(M + Xi+1) (ψi - ψi+1)

ΙΔΙΟΚΤΗΣΙΑ ΓΡΙΒΑ ΔΗΜΗΤΡΑ

ΕΓΚΟΣ:

ΘΕΣΗ: **ΘΕΣΗ "ΚΑΤΑ ΜΑΚΡΥΤΟΛΗ" ΕΚΤΟΣ ΟΡΙΩΝ ΟΙΚΙΣΜΟΥ Τ.Κ. ΚΟΛΛΩΝΩΝ, Δ.Ε. ΣΚΙΕΡΤΙΑΣ, ΔΗΜΟΥ ΤΡΙΠΟΛΗΣ**

ΜΕΤΕΤΙΤΗΣ:

ΦΟΥΝΤΑ ΧΑΡΟΥΛΑ
ΠΟΛΙΤΙΚΟΣ ΜΗΧΑΝΙΚΟΣ Ε.Μ.Π.

ΤΥΠΟΣ ΣΧΕΔΙΟΥ: **Τ 1**

ΑΡΙΘΜΟΣ ΣΧΕΔΙΟΥ:

ΤΟΠΟΓΡΑΦΙΚΟ ΔΙΑΓΡΑΜΜΑ

ΧΡΟΝΟΣ ΜΕΤΕΤΗΣ: **ΔΕΚΕΜΒΡΙΟΣ 2014**

ΚΥΜΑΚΑ: **1:200**

ΥΠΟΓΡΑΦΗ ΚΑΙ ΣΦΡΑΓΙΔΑ ΜΗΧΑΝΙΚΟΥ:

ΘΕΩΡΗΣΗ ΔΗΜΟΣΙΑΣ ΑΡΧΗΣ:

ΧΑΡΟΥΛΑ ΓΕΩΡΓ. ΦΟΥΝΤΑ
ΑΠΛ. ΠΟΛΙΤΙΚΟΣ ΜΗΧΑΝΙΚΟΣ Ε.Μ.Π.
Α. ΠΡΩΤΗ ΤΗ.Κ. ΣΚΙΕΡΤΙΑΣ ΤΡΙΠΟΛΗΣ
Α.Φ.Μ. 070524661-Δ.Ο.Υ. ΤΡΙΠΟΛΗΣ

Σφραγίδα μηχανικού: **ΦΟΥΝΤΑ ΧΑΡΟΥΛΑ**
Σφραγίδα δημοτικής αρχής: **ΕΛΛΗΝΙΚΗ ΔΗΜΟΤΙΚΗ ΑΥΤΟΔΙΟΙΚΗΣΗ ΤΡΙΠΟΛΗΣ**