

ΑΠΟΣΤΑΣΜΑ ΕΥΡΥΤΕΡΗΣ ΠΕΡΙΟΧΗΣ (ΒΥΛΙΑ ΧΑΡΤΗ Γ.Υ.Σ. 7321-5) ΚΥΜΑΚΑ 1:5.000

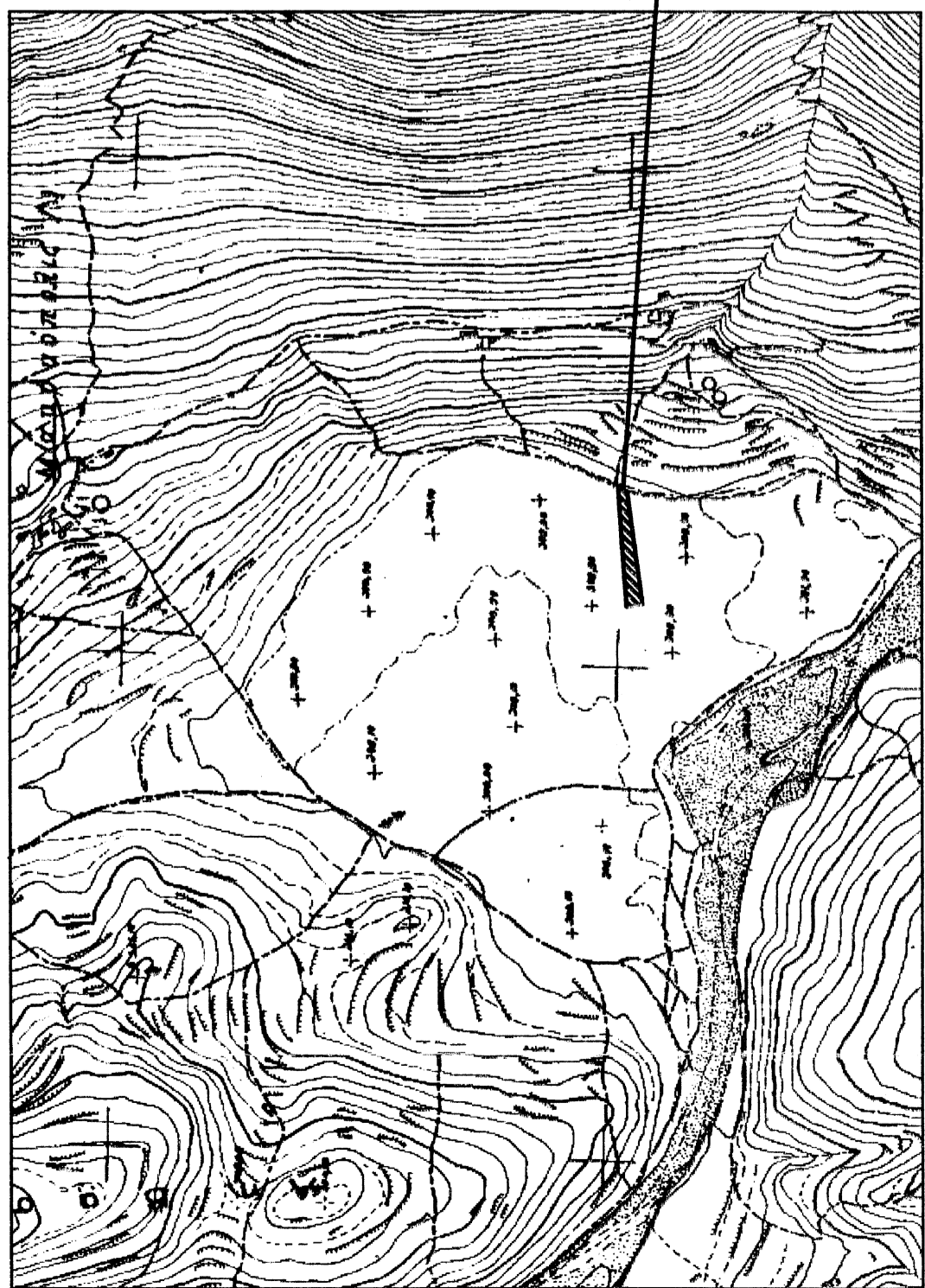

ΒΕΣΗ ΑΓΡΟΤΕΜΑΧΙΟΥ

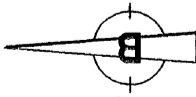

ΒΕΣΗ ΜΠΡΑΤΕΡ ΑΡΧΕΤΟΥ

ΒΕΣΗ ΑΡΚΑΔΙΚΗ ΟΙΚΟΛΟΓΙΚΗ ΦΑΡΜΑ Α.Ε.

ΒΕΣΗ ΑΡΚΑΔΙΚΗ ΟΙΚΟΛΟΓΙΚΗ ΦΑΡΜΑ Α.Ε.

ΥΠΟΜΝΗΜΑ ΣΥΜΒΟΛΙΣΜΟΥ

- - - - - Όριο διαίρεσης
- — — — — Δρόμος

ΔΗΛΩΣΗ ΜΗΧΑΝΙΚΟΥ (Ν. 651/77)

Αξιολογώ με το νέο και το παλιό σχέδιο, υπό στοιχεία (Α.Β.Γ.Δ.Ε.Ζ.Α) και αριθμό 1470,91 τ.μ. που βρίσκεται στη θέση "Μακροπολι-Πηγάδι" της Τ.Κ. Κολλωνών, Δ.Ε. Σπυριγγιάς του Δήμου Τρίπολης ότι:

α) είναι μη έργο και μη οικοδόμημα, σύμφωνα με τις εκδόσεις πολεοδομικών διατάξεων.

β) βρίσκεται εκτός οφείδου, εκτός ορίων οικισμού Τ.Κ. Κολλωνών και εκτός ΖΟΕ.

γ) δεν εμπίπτει στις διατάξεις του Ν.1327/03 περί εισαγωγής σε γη και κτίσμα.

δ) οι εκτάσεις είναι γεωμετρικά προσδιορισμένες με ακρίβεια, χωρίς να υπάρχει οφείδου και

ε) είναι εντός των ορίων της γης.

στ) δεν συνδέεται με έργο του αυτοί ιδιοκτήτη.

Η ΜΗΧΑΝΙΚΟΣ

ΔΗΛΩΣΗ ΙΔΙΟΚΤΗΤΗ (Ν. 4030/2011)

Η γη μου υποκαταλαμβάνει Γεώμ. Διάγραμμα Κελευθό, ότι:

α) τα όρια του ορισμένου, υπό στοιχεία (Α.Β.Γ.Δ.Ε.Ζ.Α) και αριθμό 1470,91 τ.μ. που βρίσκεται στη θέση "Μακροπολι-Πηγάδι" της Τ.Κ. Κολλωνών, Δ.Ε. Σπυριγγιάς του Δήμου Τρίπολης, υποδηλώνονται στο παλιό, και β) σύμφωνα με την αδειασία των δικαιωμάτων όλων των ορισμένων.

Η ΑΠΟΛΥΤΑ

ΕΠΙΒΛΕΨΗ ΑΓΡΟΤΕΜΑΧΙΟΥ

Απόσταση υπό στοιχεία (Α.Β.Γ.Δ.Ε.Ζ.Α) = 1470,91 τ.μ.

ΠΑΡΑΤΗΡΗΣΕΙΣ:

- 1) Το Διάγραμμα είναι ενταγμένο στο ορθογώνιο σύστημα συντεταγμένων ΕΖΑ '87
- 2) Ο Διαιτητής και τα έμβια υποκείμενα αναφέρεται από τις συντεταγμένες των κορυφών
- 3) Η έκταση του ορισμένου, υπό στοιχεία (Α.Β.Γ.Δ.Ε.Ζ.Α) και αριθμό 1470,91 τ.μ. που βρίσκεται στη θέση "Μακροπολι-Πηγάδι" της Τ.Κ. Κολλωνών, Δ.Ε. Σπυριγγιάς του Δήμου Τρίπολης, υποδηλώνονται στο παλιό, και β) σύμφωνα με την αδειασία των δικαιωμάτων όλων των ορισμένων.

ΟΡΟΙ ΔΙΑΙΤΗΣΙΑΣ

ΕΚΤΟΣ ΟΡΙΩΝ ΟΙΚΙΣΜΟΥ (Π.Α. 24.05.1985-ΕΚ 2704/31.05.1986 & Ν. 3212-ΕΚ 3084/31.12.2003)
 Αρμόδιος: Ελάφιου - 4000 τ.μ. και πρόταση σε καλύτερο ύψος 25μ.
 Η 4000 τ.μ. ύψος πρόταση σε ύψος 1πρ 31.12.2003

ΟΣΟΙ ΔΙΑΙΤΗΣΕΙΣ

Συνολικός όγκος 0,2
 Κλίμακ: 1:50
 Απόσταση Α από όριο: 15μ

ΣΥΝΤΕΤΑΓΜΕΝΕΣ

ΕΠΙΒΛΕΨΗ ΑΓΡΟΤΕΜΑΧΙΟΥ				
Με τη μέθοδο των ορθογώνιων συντεταγμένων σε σύστημα ΕΖΑ '87				
ΣΗΜΕΙΟ	X	Y	ΜΗΚΟΣ	
A	352745,40	4121961,95	44,59	
B	352786,55	4121965,46	20,73	
Γ	352817,20	4121967,59	41,52	
Δ	352861,99	4121970,27	11,63	
E	352855,17	4121960,99	111,04	
Z	352745,18	4121945,76	16,63	
A	352745,40	4121961,95		

E=1/2 Σ(B₁ + B₂ + B₃ + B₄ + B₅)
 E = 1470,91 μ2

ΙΔΙΟΚΤΗΤΗΣ: **ΙΔΙΟΚΤΗΣΙΑ ΓΡΙΒΑ ΔΕΜΗΤΡΑ**

ΕΓΓΥΣ: **ΤΟΠΟΓΡΑΦΙΚΗ ΑΠΟΤΥΠΩΣΗ**

ΒΕΣΗ: **ΒΕΣΗ "ΜΑΚΡΟΠΟΛΗ-ΠΗΓΑΔΙ" ΕΚΤΟΣ ΟΡΙΩΝ ΟΙΚΙΣΜΟΥ Τ.Κ. ΚΟΛΛΩΝΩΝ, Δ.Ε. ΣΠΥΡΙΓΓΙΑΣ, ΔΗΜΟΥ ΤΡΙΠΟΛΗΣ**

ΜΕΛΕΤΗΤΗΣ: **ΦΟΥΝΤΑ ΧΑΡΟΥΛΑ ΠΟΛΙΤΙΣΤΟΣ ΜΗΧΑΝΙΚΟΣ Ε.Μ.Π.**

ΤΥΠΟΣ ΣΧΕΔΙΟΥ: **Τ 1**

ΑΡΙΘΜΟΣ ΣΧΕΔΙΟΥ: **1:200**

ΚΥΜΑΚΑ: **1:200**

ΧΡΟΝΟΣ ΜΕΛΕΤΗΣ: **ΔΕΚΕΜΒΡΙΟΣ 2014**

ΥΠΟΓΡΑΦΗ ΚΑΙ ΣΦΡΑΓΙΔΑ ΜΗΧΑΝΙΚΟΥ:

ΧΑΡΟΥΛΑ ΦΟΥΝΤΑ
 ΑΡΧΙΤΕΚΤΟΝΟΣ
 Α. ΠΡΩΤΗ ΑΝΤΙΚΑΤΑΣΤΑΣΗ
 Α.Ο.Α. 60.07024661 Α.Ο. 417.Π.02.Α.Ε.

ΒΕΣΗ "ΜΑΚΡΟΠΟΛΗ-ΠΗΓΑΔΙ" ΕΚΤΟΣ ΟΡΙΩΝ ΟΙΚΙΣΜΟΥ Τ.Κ. ΚΟΛΛΩΝΩΝ, Δ.Ε. ΣΠΥΡΙΓΓΙΑΣ, ΔΗΜΟΥ ΤΡΙΠΟΛΗΣ

ΣΥΜΦΩΝΑ ΜΕ ΤΟΝ ΚΑΝΟΝΑ ΤΗΣ ΕΠΙΣΤΗΜΗΣ ΤΗΣ ΑΡΧΙΤΕΚΤΟΝΙΚΗΣ ΚΑΙ ΤΗΣ ΚΑΤΑΣΤΡΟΦΗΣ (Α.Π.Δ. 17/2007)
 Α.Ο.Α. 60.07024661 Α.Ο. 417.Π.02.Α.Ε.