

ΑΠΟΣΤΑΣΙΑ ΕΥΡΥΤΕΡΗΣ ΠΕΡΙΟΧΗΣ (ΘΥΛΟ ΧΑΡΤΗ Γ.Σ. 7321-5) ΚΑΙΜΑΚΑ 1:5.000

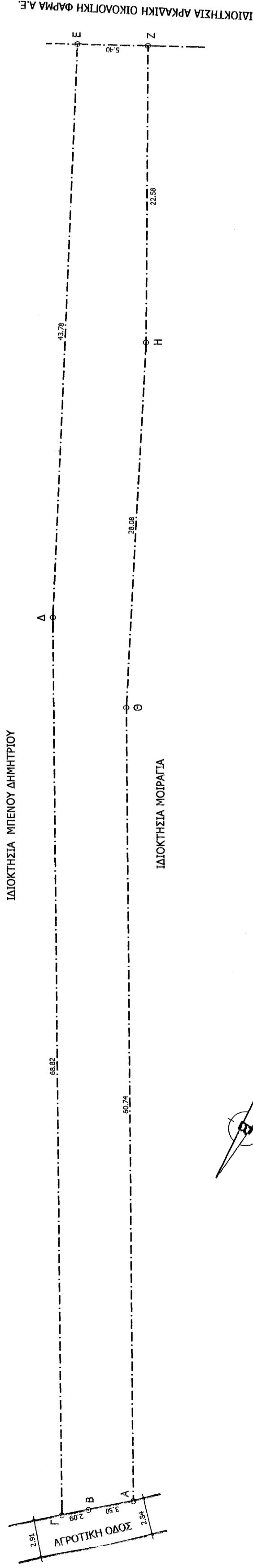
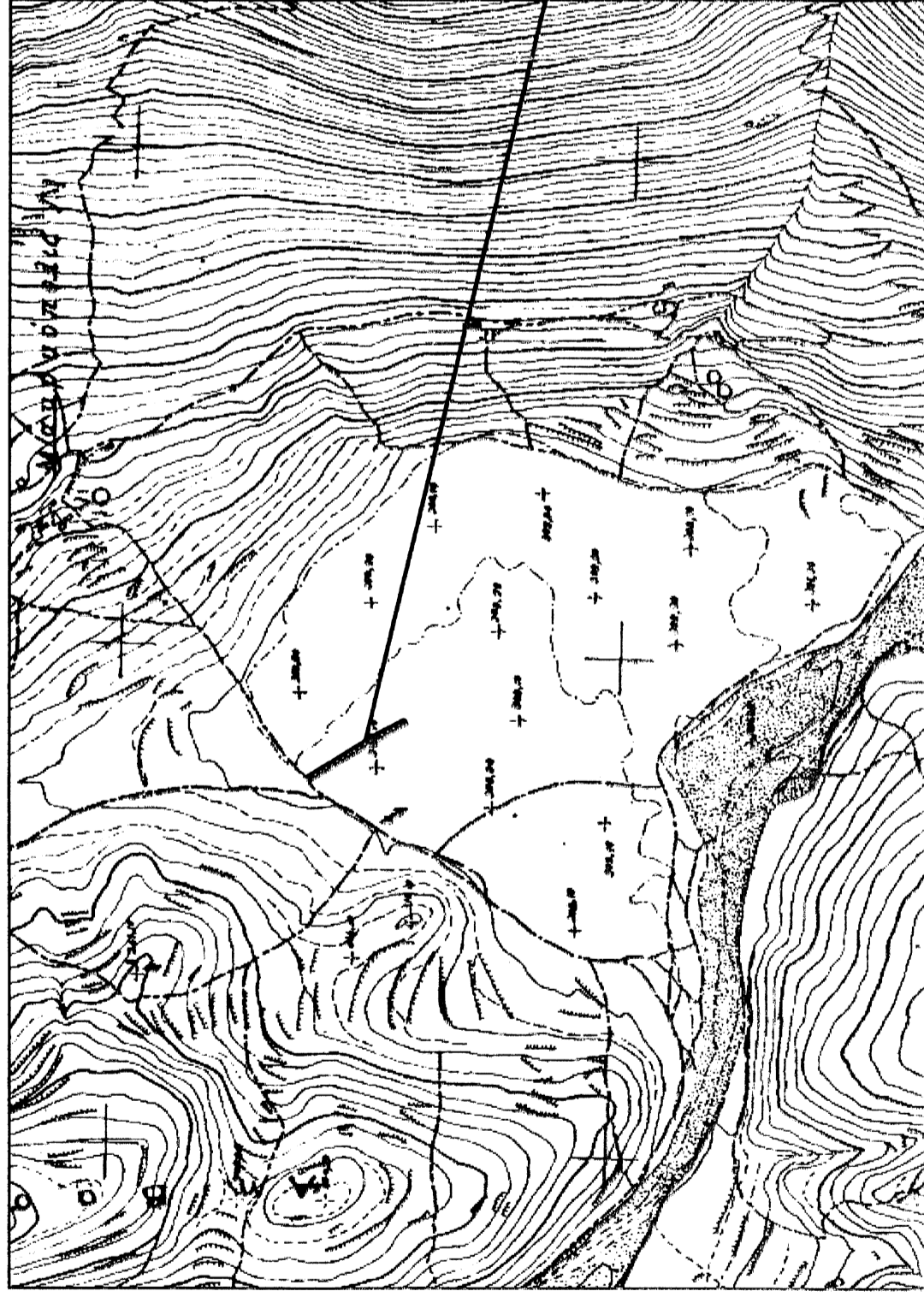

ΥΠΟΜΝΗΜΑ ΣΥΜΒΟΛΙΣΜΟΥ

----- Οριο διαμετρήσεως
————— Δρόμος

ΔΗΛΩΣΗ ΜΗΧΑΝΙΚΟΥ (Ν. 651/77)
Δήλωσε σύμφωνα με το νόμο για το σύστημα υπο-στοιχείο (Α.Β.Γ...Η.Θ.Α) και εμβαδόν 638,66 τ.μ. που βρίσκεται στη θέση "Μακροτόπιον-Σερολόι" της Τ.Κ. Κολλωνών, Δ.Ε. Σερρών της Δ.Π.Μ. Τρίπολης, ότι:
α) είναι υπήκοο και υπεύθυνο σύμφωνα με τις σχετικές πολεοδομικές διατάξεις,
β) βρίσκεται εντός ορίων, εντός ορίων οικισμού Τ.Κ. Κολλωνών και εντός Ο.Σ.Ε.
γ) η έκταση αυτή δεν διέχεται από οποιαδήποτε άλλη φορολογική υποχρέωση,
δ) εντός αυτής δεν διέχεται από οποιαδήποτε άλλη φορολογική υποχρέωση, ΔΕΗ ή οποιαδήποτε άλλη, και
ε) δεν συνδέεται με έκταση του αμφοτέρωθεν.

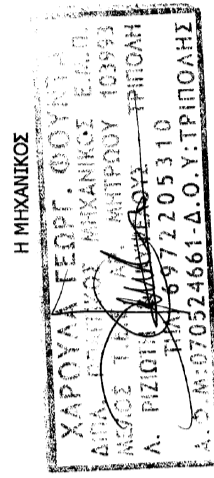

ΔΗΛΩΣΗ ΙΔΙΟΚΤΗΤΗ (Ν. 4830/2011)
Η έκταση υπονομιμασμένης γης δήλωσε δική μου όλη ή μερικά από τα στοιχεία (Α.Β.Γ...Η.Θ.Α) και εμβαδόν 638,66 τ.μ. που βρίσκεται στη θέση "Μακροτόπιον-Σερολόι" της Τ.Κ. Κολλωνών, Δ.Ε. Σερρών της Δ.Π.Μ. Τρίπολης, υποδιέχεται από μένα, και β) υπήκοο για την στέρεα των δηλούμενων ορίων του υπονομιμασμένου.
Η ΔΗΛΩΣΑ

ΕΜΒΑΔΟΜΕΤΡΗΣΗ ΑΓΡΟΤΕΜΑΧΟΥ
Ανεπιβεβαιωμένο υπο-στοιχείο (Α.Β.Γ...Η.Θ.Α) = 638,66 τ.μ.
ΠΡΑΓΜΑΤΟΓΕΝΕΣ
1) Το Δ.Π.Μ. είναι υπήκοο στο κοινό σύστημα συντεταγμένων ΕΤΣΑ 97
2) Ο έλεγχος και το εμβαδόν υπολογίστηκαν αποκλειστικά από τις συντεταγμένες των κορυφών
3) Η έδραση είναι ΕΤΣΑ 97 πραγματοποιήθηκε με χρήση δικτύου GPS και κλιμακός γρήγορου βέλτους επιπέδου αναφοράς METRICA NET (Σταθμεύσεως) (Σύστημα μέτρησης σύμφωνα με το κτηματούχο ΝΕΚΟΣ)

ΟΡΟΙ ΔΟΜΗΣΗΣ
ΕΚΤΟΣ ΟΡΙΩΝ ΟΙΚΙΣΜΟΥ (Π.Δ. 24.05.1985-ΦΕΚ 2701/31.05.1985 & Ν. 3212-ΦΕΚ 390Α/31.12.2009)
Απόσταση: Εμβαδόν= 4900 τ.μ. και πρόκειται σε κατάστημα όρους 25μ
ή 4000 τ.μ. (υπόγειο πρόκειται σε όρους) από 31.12.2003
ΟΡΟΙ ΔΟΜΗΣΗΣ
Συντεταγμένες: Δύο: 0,2
Κλίμακα: 1:50
Απόσταση 5 από όριο: 15μ

ΕΜΒΑΔΟΜΕΤΡΗΣΗ ΑΓΡΟΤΕΜΑΧΟΥ

ΣΗΜΕΙΟ	Με το σύστημα των ορθογωνικών συντεταγμένων του κοινού ΕΤΣΑ 97		ΜΗΚΟΣ
	X	Y	
A	352559,39	4122281,64	3,50
B	352563,05	4122285,98	7,09
L	352559,32	4122285,38	68,82
A	352559,32	4122285,38	68,82
E	352620,11	4122188,05	43,78
Z	352615,41	4122185,40	5,40
H	352603,99	4122204,88	27,58
Θ	352590,91	4122229,73	28,08
A	352559,39	4122281,64	60,74

$E = 1/2 (ΣX + X + 1)(ΣY - Y + 1)$
E = 638,66 μ²

ΙΔΙΟΚΤΗΤΗΣ: **ΙΔΙΟΚΤΗΣΙΑ ΓΡΙΒΑ ΔΗΜΗΤΡΑ**

ΕΡΓΟ: **ΤΟΠΟΓΡΑΦΙΚΗ ΑΠΟΤΥΠΩΣΗ**

ΘΕΣΗ: **ΘΕΣΗ "ΜΑΚΡΟΤΟΠΙΟΝ-ΣΕΡΟΛΟΙ" ΕΚΤΟΣ ΟΡΙΩΝ ΟΙΚΙΣΜΟΥ Τ.Κ. ΚΟΛΛΩΝΩΝ, Δ.Ε. ΣΕΡΡΩΝ, Δ.Π.Μ. ΤΡΙΠΟΛΗΣ**

ΜΕΤΡΗΣΤΗΣ: **ΓΟΥΝΤΑ ΧΑΡΟΥΛΑ ΠΟΛΙΤΙΚΟΣ ΜΗΧΑΝΙΚΟΣ Ε.Μ.Π.**

ΤΥΠΟΣ ΣΧΕΔΙΟΥ: **ΤΟΠΟΓΡΑΦΙΚΟ ΔΙΑΓΡΑΜΜΑ**

ΑΡΙΘΜΟΣ ΣΧΕΔΙΟΥ: **71**

ΧΡΟΝΟΣ ΜΕΤΡΗΣΗΣ: **ΔΕΚΕΜΒΡΙΟΣ 2014**

ΚΥΜΑΚΑ: **1:200**

ΥΠΟΓΡΑΦΗ ΚΑΙ ΣΦΡΑΓΙΣ ΜΗΧΑΝΙΚΟΥ:

Μ.ΧΑΡΟΥΛΑ ΓΟΥΝΤΑ ΧΑΡΟΥΛΑ
Α.Φ.Μ. 070244661 Δ.Ο.Υ. ΤΡΙΠΟΛΗΣ

ΟΡΟΛΟΙΟΤΥΠΟΣ
112661/1555

ΣΦΡΑΓΙΣ ΜΗΧΑΝΙΚΟΥ