

ΑΠΟΣΤΑΣΜΑ ΕΥΡΥΤΕΡΗΣ ΠΕΡΙΟΧΗΣ ΦΩΛΩ ΧΑΡΤΗ Γ.Υ.Σ. 7321-5 1 ΚΑΙΜΑΚΑ 1:5.000.

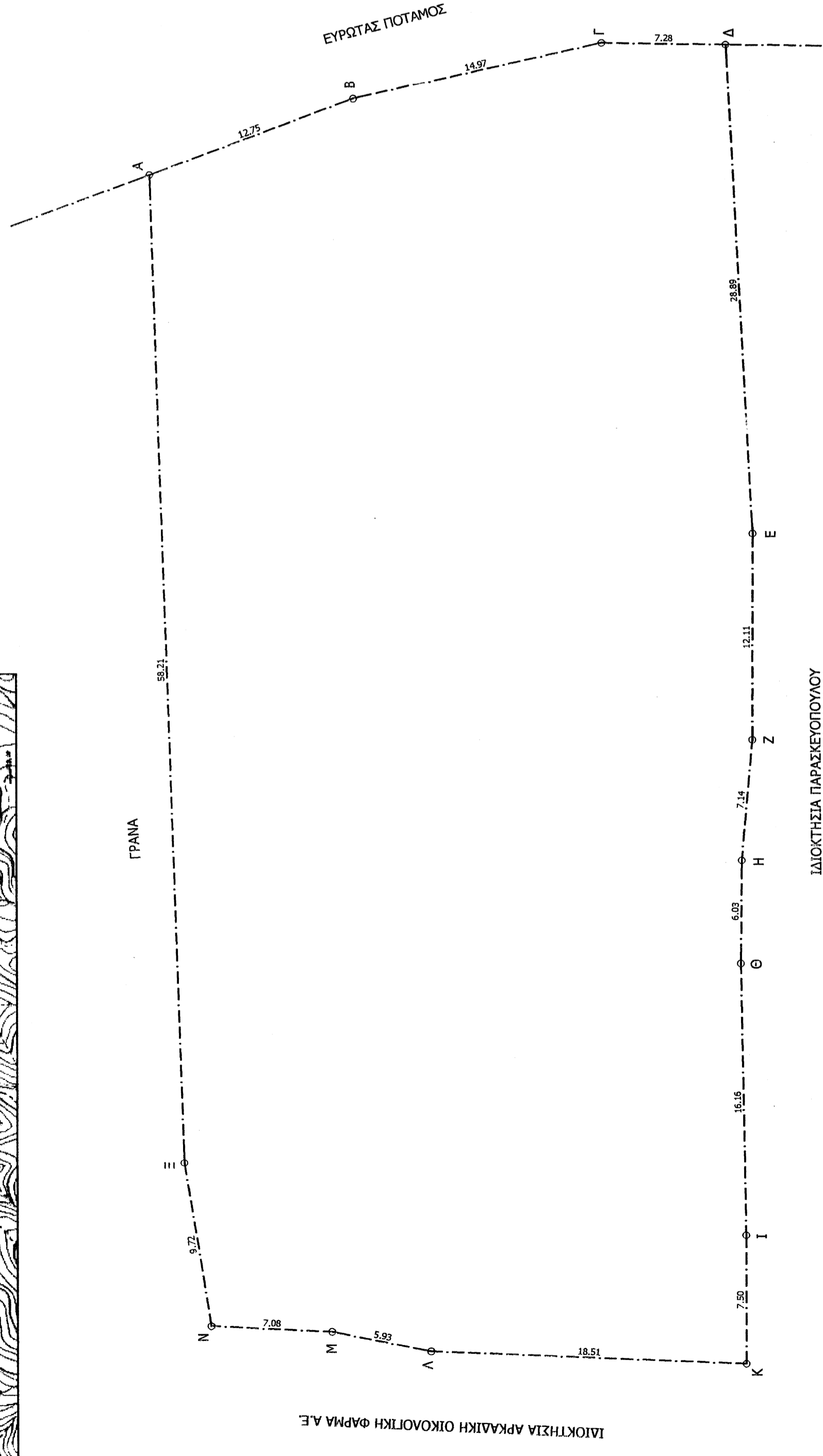
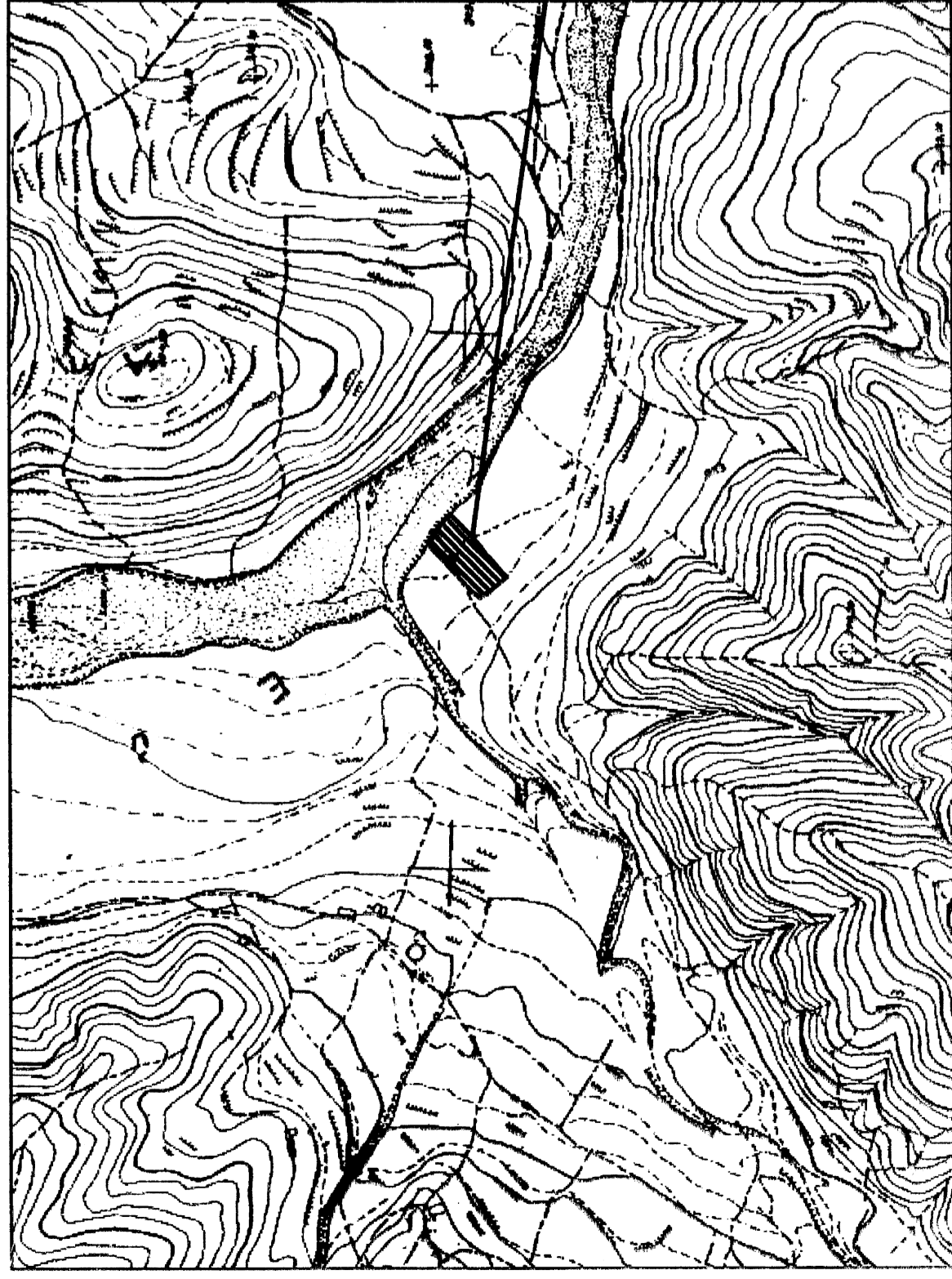

ΥΠΟΜΟΝΗΜΑ ΣΥΜΒΟΛΙΣΜΟΥ
 --- Όριο ιδιοκτησίας
 --- Δρόμος

ΔΗΛΩΣΗ ΜΗΧΑΝΙΚΟΥ (Ν. 651/77)
 Αξιολογώ σύμφωνα με το νόμο για το εγκατεστημένο υπό στοιχεία (Α.Β.Γ....Ν.Ε.Α) και επιβάδων 2498,67 τ.μ. που βρίσκεται στη θέση "Ποταμός" της Τ.Κ. Κολλινών, Δ.Ε. Σκρίπτιλας του Δήμου Τρίπολης, ότι:
 α) είναι υπέρ και υπ'αποδείχθηκε σύμφωνα με τις εγκυρίσεις πολεοδομικής δομής,
 β) βρίσκεται εντός σχεδίου, εκτός ορίων οικισμού Τ.Κ. Κολλινών και εντός ΖΟΕ,
 γ) δεν υπάρχουν στις διατάξεις του άρθρου 1337/83 περί εισαγωγών σε γη και χρήσης,
 δ) εντός αυτού δεν διέρχονται ενσφαιρικές γραμμές με παραφορά υπέρ της ποσότητας της γης και χρήσης,
 ε) εντός αυτού δεν διέρχεται ρέμα,
 στ) δεν συνδέεται με έκταση του εαυτού ιδιοκτητή.

Η ΜΗΧΑΝΙΚΟΣ
ΧΑΡΟΥΛΑ ΓΕΩΡΓ. ΦΟΥΝΤΑ
 ΔΙΠΛ. ΔΙΠΛΩΜΑΤΟΣ ΜΗΧΑΝΙΚΟΥ Ε.Α.Π.Θ.
 ΝΕΑΟΣ Τ.Ε.Χ. ΑΝΤΙΣΤΡΩΦΟΥ 1049/92
 Α. ΠΛΗΡΗΣ 877205310
 Α. Ο. 010924661-Δ.Ο. ΥΠΡΟΤΑΞΙΑΣ

ΔΗΛΩΣΗ ΙΔΙΟΚΤΗΤΗ (Ν. 4030/2011)
 Η κτήση υποκειμενική Γρβία Δήμου Τρίπολης δηλώνω ότι:
 α) το όριο που αναφέρεται, υπό στοιχεία (Α.Β.Γ....Ν.Ε.Α) και επιβάδων 2498,67 τ.μ. που βρίσκεται στη θέση "Ποταμός" της Τ.Κ. Κολλινών, Δ.Ε. Σκρίπτιλας του Δήμου Τρίπολης αποδείχθηκε ότι είναι, και β) ενόψει της απόφασης των δημοτικών ορίων του δημοτικού συμβουλίου.
 Η ΔΗΛΩΣΑ

ΕΜΒΑΔΟΝ ΑΓΡΟΤΕΜΑΧΙΟΥ
 Αντικείμενο υπό στοιχεία (Α.Β.Γ....Ν.Ε.Α) = 2498,67 τ.μ.

ΠΡΑΓΜΑΤΗΣΕΙΣ:
 1) Το αντικείμενο είναι ενταγμένο στη μεσογειακή εδαφογενετική ΕΠΣΑ 37
 2) Το αντικείμενο είναι ενταγμένο στην μεσογειακή εδαφογενετική ΕΠΣΑ 37
 3) Η έκταση από το ΕΠΣΑ 37 παρακολουθείται με χρήση ΣΔΜ, GPS και κάμερας υψηλής διακριτικότητας οριστικής ΜΕΤΡΙΚΑ ΝΕΤ (SmartNet Greece) (αποστολή μήκους συντόμο με το ΗΥΠΕΡ7 του HEPOS)

ΟΡΟΙ ΔΟΜΗΣΗΣ
 ΕΚΤΟΣ ΟΡΙΩΝ ΟΙΚΙΣΜΟΥ (Π.Δ. 24.05.1985-ΦΕΚ 2700/31.05.1985 & Ν. 3212-ΦΕΚ 3384/31.12.2003)
 Αρμόδιος: Επιβάδων = 4000 τ.μ. και πρόβλεψη σε κενώσιμο δρόμο 25μ
 ή 4000 τ.μ. (συνολική πρόβλεψη σε δρόμο) (πρω 31.12.2003)

ΟΡΟΙ ΔΟΜΗΣΗΣ
 Συντελεστής δόμησης: 0,2
 Κλίση: 10%
 Ανάσπαση Δ από όριο: 15μ

ΕΜΒΑΔΟΜΕΤΡΗΣΗ ΑΓΡΟΤΕΜΑΧΙΟΥ
 Με τη βοήθεια των οριζωνίων οριζοσημάτων σε σφαιρικό ΕΓΣΑ '97

ΕΠΗΜΕΘ	X	Y	ΜΗΚΟΣ
A	351985,28	4122020,27	12,75
B	351996,51	4122014,23	14,97
Γ	352008,67	4122005,49	7,28
Δ	352013,41	4121999,97	28,89
E	351992,76	4121979,75	28,89
Z	351983,62	4121971,80	12,11
H	351977,87	4121967,59	7,14
Θ	351973,28	4121963,66	6,03
I	351961,33	4121955,79	16,16
K	351955,69	4121947,83	7,50
Λ	351944,05	4121952,23	18,51
M	351941,09	4121967,36	5,93
N	351936,67	4121972,90	7,08
Ξ	351945,85	4121980,41	9,72
Α	351985,28	4122020,27	96,21

E = 1/2 Σ(X + X+1) * (Y - Y+1)
 E = 24.98,67 μ2

ΙΔΙΟΚΤΗΤΗΣ: **ΙΔΙΟΚΤΗΣΙΑ ΓΡΒΙΑ ΔΗΜΗΤΡΑ**

ΕΓΓΩ: **ΤΟΠΟΓΡΑΦΙΚΗ ΑΠΟΤΥΠΩΣΗ**

ΘΕΣΗ: **ΘΕΣΗ "ΠΟΤΑΜΟΣ" ΕΚΤΟΣ ΟΡΙΩΝ ΟΙΚΙΣΜΟΥ Τ.Κ. ΚΟΛΛΙΝΩΝ, Δ.Ε. ΣΚΡΙΠΤΙΛΑΣ, ΔΗΜΟΥ ΤΡΙΠΟΛΗΣ**

ΜΕΤΡΗΣΤΗΣ: **ΦΟΥΝΤΑ ΧΑΡΟΥΛΑ ΠΟΛΙΤΙΚΟΣ ΜΗΧΑΝΙΚΟΣ Ε.Μ.Π.**

ΛΙΤΟΣ ΣΧΕΔΙΩΣ: **ΤΟΠΟΓΡΑΦΙΚΟ ΔΙΑΓΡΑΜΜΑ**

ΑΡΙΘΜΟΣ ΣΧΕΔΙΟΥ: **Τ 1**

ΧΡΟΝΟΣ ΜΕΤΡΗΣΗΣ: **ΔΕΚΕΜΒΡΙΟΣ 2014**

ΚΥΜΑΚΑ: **1:200**

ΥΠΟΓΡΑΦΗ ΚΑΙ ΣΦΡΑΓΙΔΑ ΜΗΧΑΝΙΚΟΥ:
ΧΑΡΟΥΛΑ ΓΕΩΡΓ. ΦΟΥΝΤΑ
 ΔΙΠΛ. ΔΙΠΛΩΜΑΤΟΣ ΜΗΧΑΝΙΚΟΥ Ε.Α.Π.Θ.
 ΝΕΑΟΣ Τ.Ε.Χ. ΑΝΤΙΣΤΡΩΦΟΥ 1049/92
 Α. ΠΛΗΡΗΣ 877205310
 Α. Ο. 010924661-Δ.Ο. ΥΠΡΟΤΑΞΙΑΣ

ΣΦΡΑΓΙΔΑ ΜΗΧΑΝΙΚΟΥ
 ΕΛΛΗΝΙΚΗ ΔΗΜΟΚΡΑΤΙΑ
 ΥΠΟΥΡΓΕΙΟ ΠΑΙΔΕΙΑΣ, ΕΡΕΥΝΑΣ ΚΑΙ ΘΡΗΣΚΕΥΜΑΤΩΝ
 ΓΕΝΙΚΗ ΔΙΕΥΘΥΝΣΗ ΣΧΟΛΙΚΗΣ ΔΙΟΙΚΗΣΗΣ
 ΔΙΕΥΘΥΝΣΗ ΔΕΥΤΕΡΗΣ ΕΚΠΑΙΔΕΥΣΗΣ
 ΔΙΕΥΘΥΝΣΗ ΤΕΧΝΙΚΗΣ ΕΚΠΑΙΔΕΥΣΗΣ
 ΔΙΕΥΘΥΝΣΗ ΕΠΑΓΓΕΛΜΑΤΙΑΣ ΚΑΙ ΚΑΤΑΡΤΙΣΗΣ
 ΔΙΕΥΘΥΝΣΗ ΕΚΠΑΙΔΕΥΣΗΣ ΔΙΟΙΚΗΤΩΝ ΣΧΟΛΕΙΩΝ
 ΔΙΕΥΘΥΝΣΗ ΕΚΠΑΙΔΕΥΣΗΣ ΕΚΠΑΙΔΕΥΤΩΝ
 ΔΙΕΥΘΥΝΣΗ ΕΚΠΑΙΔΕΥΣΗΣ ΕΚΠΑΙΔΕΥΤΩΝ ΕΚΠΑΙΔΕΥΣΗΣ
 ΔΙΕΥΘΥΝΣΗ ΕΚΠΑΙΔΕΥΣΗΣ ΕΚΠΑΙΔΕΥΤΩΝ ΕΚΠΑΙΔΕΥΣΗΣ