

Αγρ/μα ΕΥΖΩΝΩΝ ΟΔ 1931

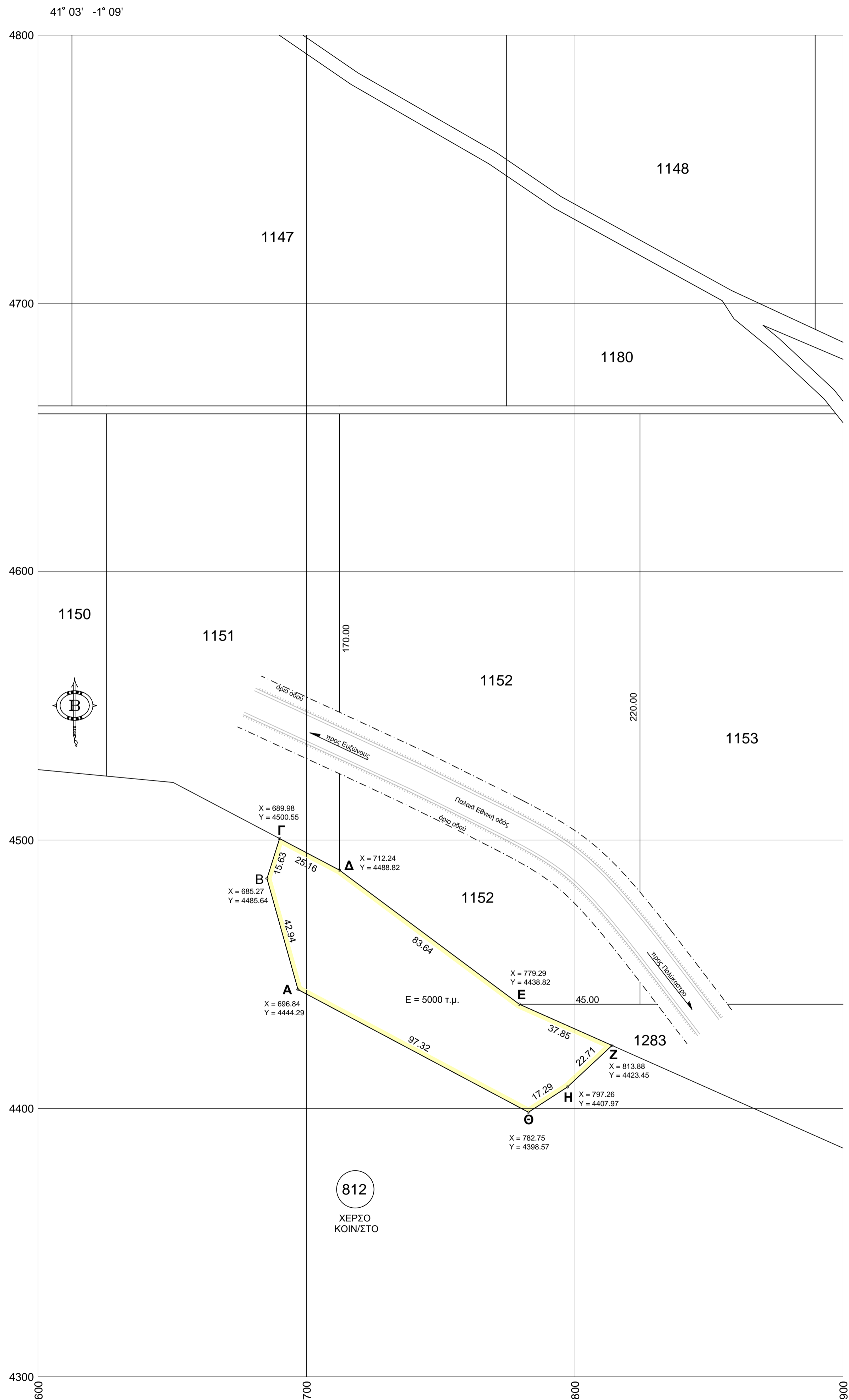

ΣΥΝΤΕΤΑΓΜΕΝΕΣ ΟΡΙΩΝ ΓΕΩΤ/ΧΙΟΥ						
	41° 03' -1 09'	41° 15' -1 15'	ΕΓΣΑ '87			
A	696.837	4444.288	9097.896	-17759.025	380308.891	4549515.644
B	685.270	4485.640	9086.281	-17717.687	380298.006	4549557.180
Γ	689.978	4500.547	9090.972	-17702.775	380302.958	4549572.007
Δ	712.240	4488.820	9113.247	-17714.475	380325.024	4549559.916
Ε	779.290	4438.820	9180.355	-17764.398	380391.243	4549508.820
Ζ	813.877	4423.448	9214.960	-17779.730	380425.572	4549492.882
Η	797.260	4407.970	9198.361	-17795.227	380408.703	4549477.679
Θ	782.754	4398.570	9183.866	-17804.644	380394.045	4549468.519

ΑΠΟΣΠΑΣΜΑ ΕΚ ΤΟΥ ΦΧ4 ΔΙΑΝΟΜΗΣ 1931 ΤΟΥ ΥΠΟΥΡΓΕΙΟΥ ΓΕΩΡΓΙΑΣ ΑΓΡ/ΤΟΣ ΕΥΖΩΝΩΝ ΚΛΙΜΑΚΑΣ 1:5000 ΣΤΟ ΟΠΟΙΟ ΦΑΙΝΕΤΑΙ Η ΘΕΣΗ ΤΟΥ ΓΕΩΤΕΜΑΧΙΟΥ ΑΒΓΔΕΖΗΘΑ ΤΜΗΜΑ ΤΟΥ ΥΠ'ΑΡΙΘ. 812 ΚΟΙΝ/ΣΤΟΥ

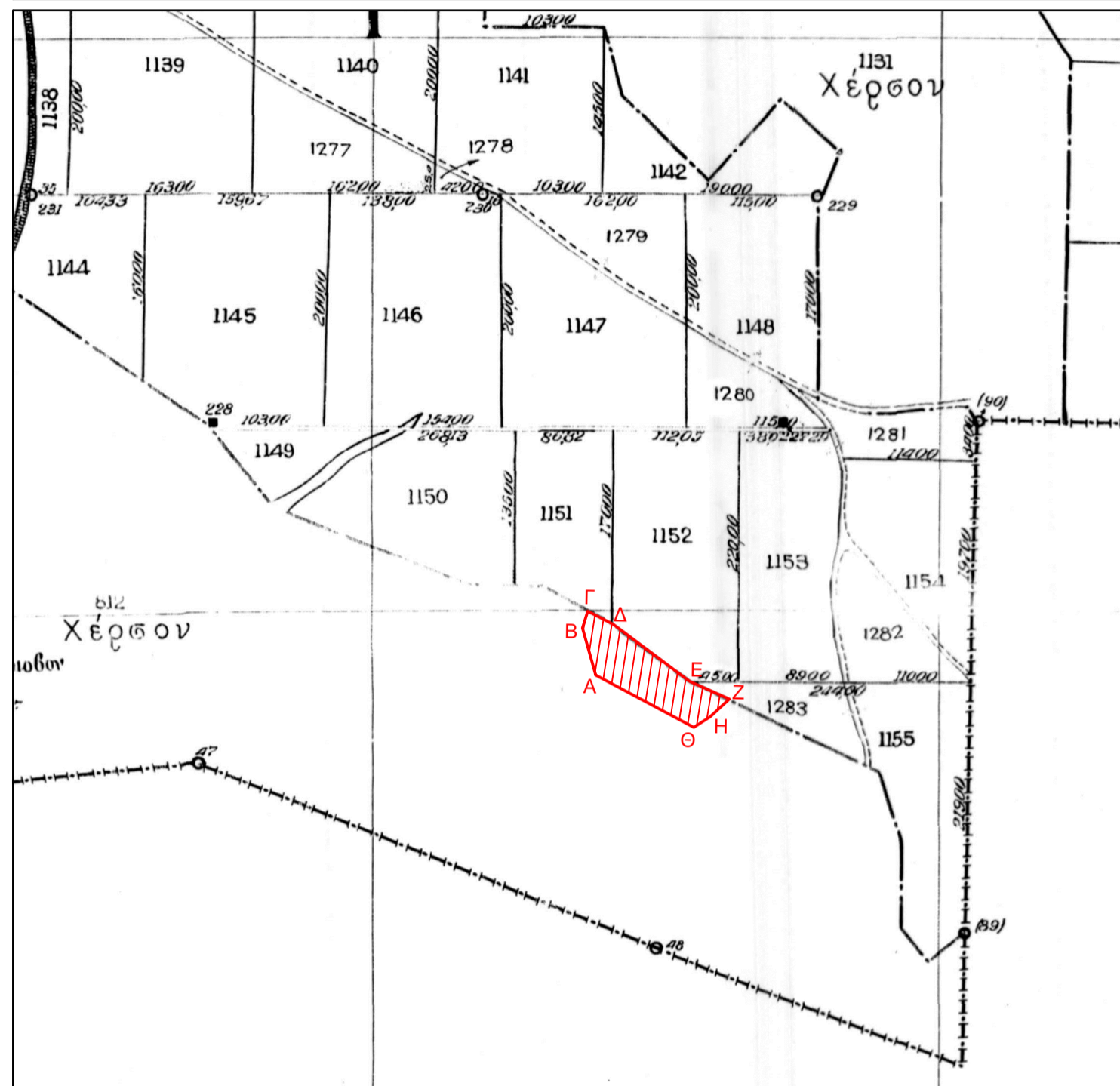

ΑΠΟΣΠΑΣΜΑ ΕΚ ΤΟΥ ΦΧ ΓΥΣ 3343/2 ΚΛΙΜΑΚΑΣ 1:5000 ΣΤΟ ΟΠΟΙΟ ΦΑΙΝΕΤΑΙ Η ΘΕΣΗ ΤΟΥ ΓΕΩΤΕΜΑΧΙΟΥ ΑΒΓΔΕΖΗΘΑ

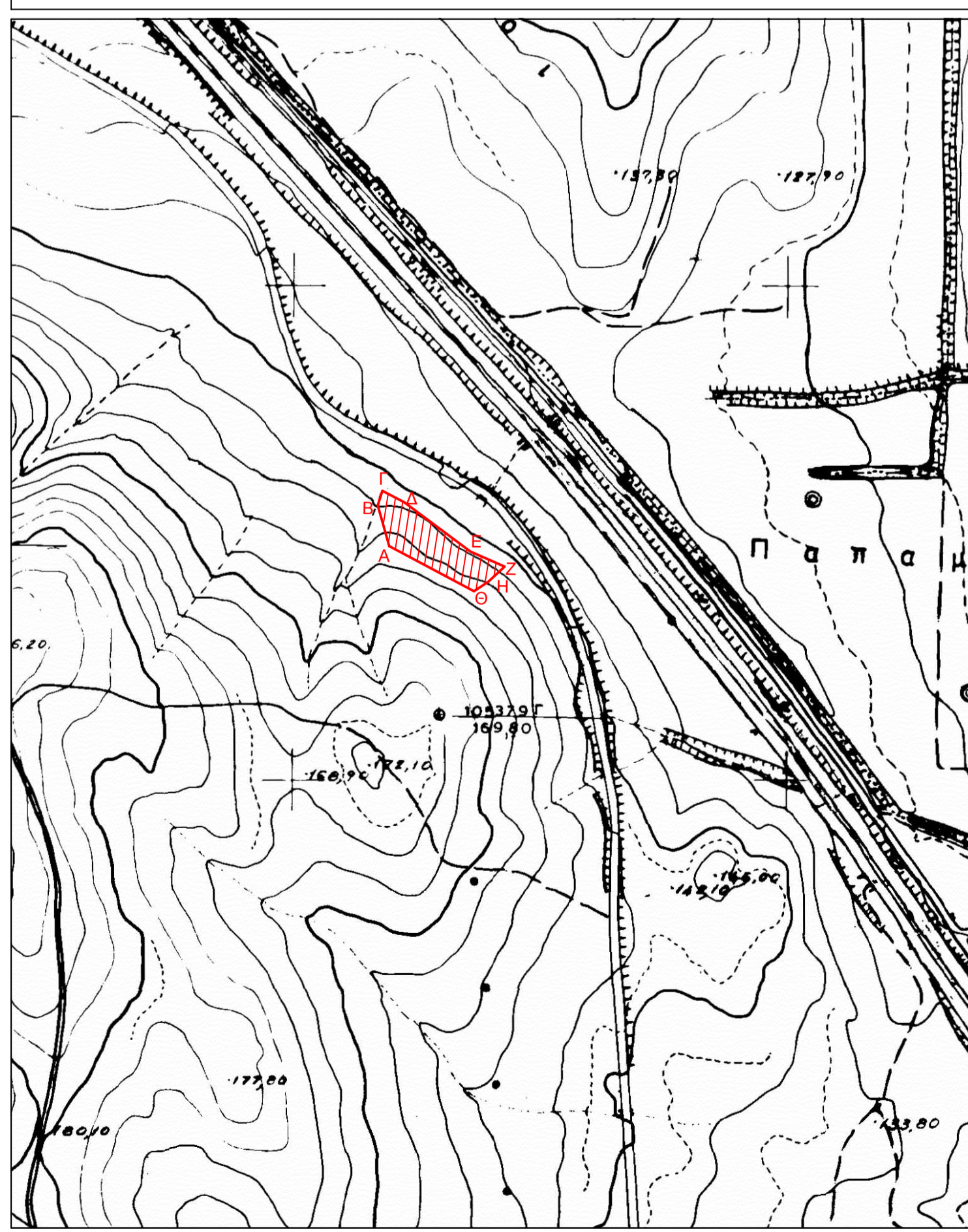

ΟΔΟΠΟΡΙΚΟ ΣΚΑΡΙΦΗΜΑ - ΑΠΟΣΠΑΣΜΑ ΟΡΘΟΦΩΤΟΓΡΑΦΙΑΣ

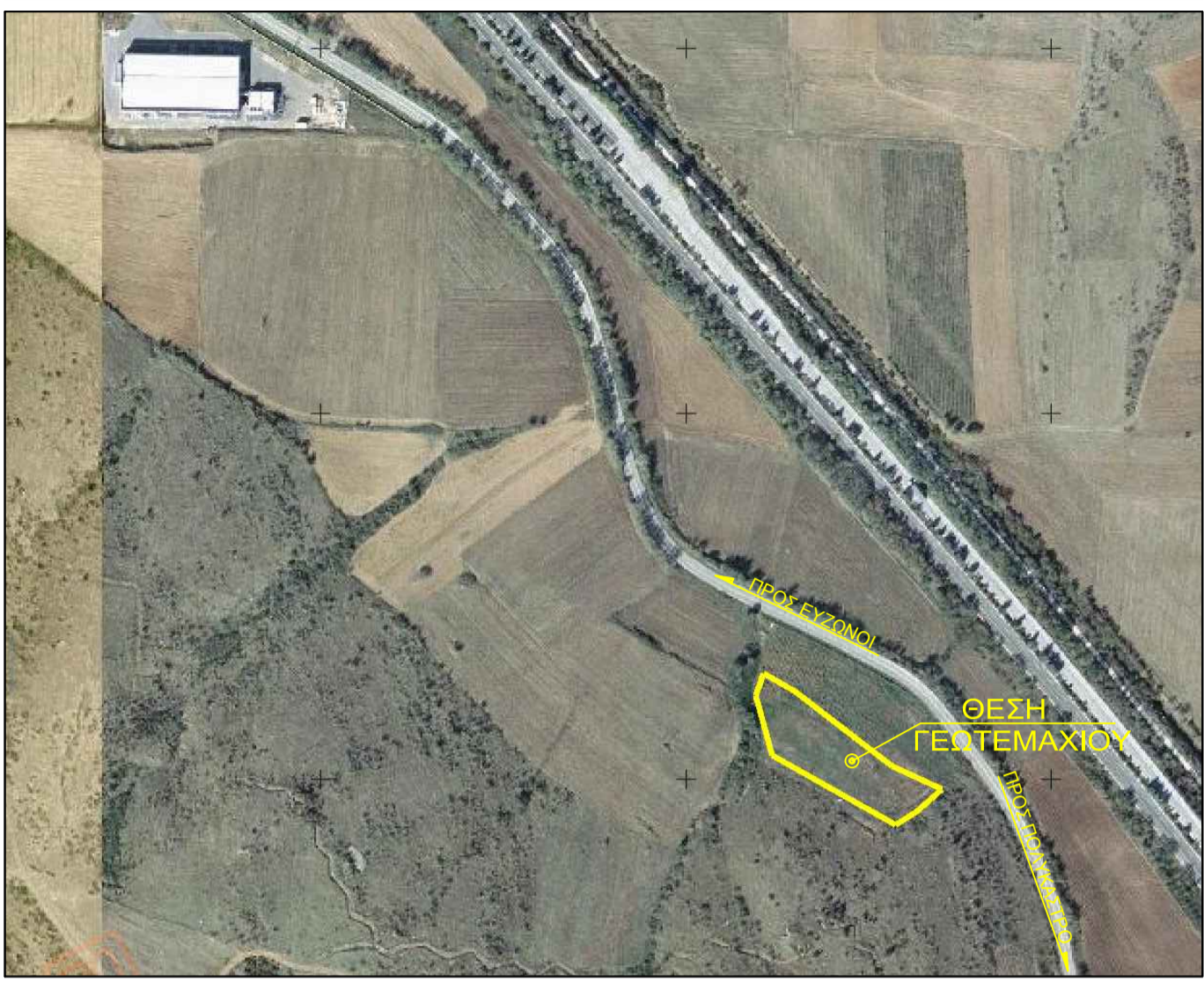

ΟΡΟΙ ΔΟΜΗΣΗΣ ΕΚΤΟΣ ΣΧΕΔΙΟΥ

- Π.Δ. 24.5.85 ΦΕΚ 240/Δ/31.5.85
- Ελάχιστο εμβαδό γηπέδου: E=4000 τ.μ.
- Μέγιστο ποσοστό κάλυψης: 10% - κατά παρέκκλιση 30%
- Αποστάσεις από τα όρια: 5μ.
- Μέγιστος Σ.Δ.: 0.9

Εμβαδό γηπέδου: E=5000 τ.μ.

Απο το γήπεδο δεν διέρχεται ρεύμα υψηλής τάσεως ΔΕΗ ή αγωγός φυσικού αερίου.

Αγρ-μα ΕΥΖΩΝΩΝ
ΔΗΜΟΣ ΠΑΙΟΝΙΑΣ
Οριστική Διανομή 1931

ΤΟΠΟΓΡΑΦΙΚΟ ΔΙΑΓΡΑΜΜΑ αγροτεμαχίου
ΑΒΓΔΕΖΗΘ εμβαδού 5000 τ.μ. τμήμα του υπ'αριθ.
812 χέρσου κοιν/στο (δημοτική έκταση) προς
μακροχρόνια εκμίσθωση στον Δημήτριο Τσέκη του
Ιωάννη.

Κλίμακα 1:1000

ΣΕΠΤΕΜΒΡΙΟΣ 2014
Ο Συντάξας:

ΜΕΛΕΤΗΤΗΣ: **ΙΩΑΝΝΗΣ Γ. ΓΚΟΥΓΚΟΥΣΙΔΗΣ**
ΜΗΧΑΝΙΚΟΣ ΓΕΩΠΛΗΡΟΦΟΡΙΚΗΣ & ΤΟΠΟΓΡΑΦΙΑΣ
Geomatics & Surveying Engineer

ΚΛΙΜΑΚΑ: 1:1000

ΧΡΟΝΟΣ ΜΕΛΕΤΗΣ: ΣΕΠΤΕΜΒΡΙΟΣ 2014

ΣΦΡΑΓΙΔΑ-ΥΠΟΓΡΑΦΗ: ΘΕΩΡΗΣΗ ΥΠΗΡΕΣΙΑΣ