

ΘΕΩΡΗΣΗ

Το παρόν τοπογραφικό διάγραμμα θεωρείται και επισυνάπτεται στο υπ' αριθμ. 4032/17-12-2014 έγγραφό μας του οποίου αποτελεί στο εξής αναπόσπαστο μέρος

Χανιά 17-12-2014
Η Εισηγήτρια

Χανιά 17-12-2014
Η Δ/ντρια Δασών
Χανίων

Α. Μπιζούρα

πολ. Σκλαβάκη

**ΤΣΑΤΣΑΡΩΝΑΚΗΣ
ΝΙΚΟΛΑΟΣ**

4032/17-12-2014

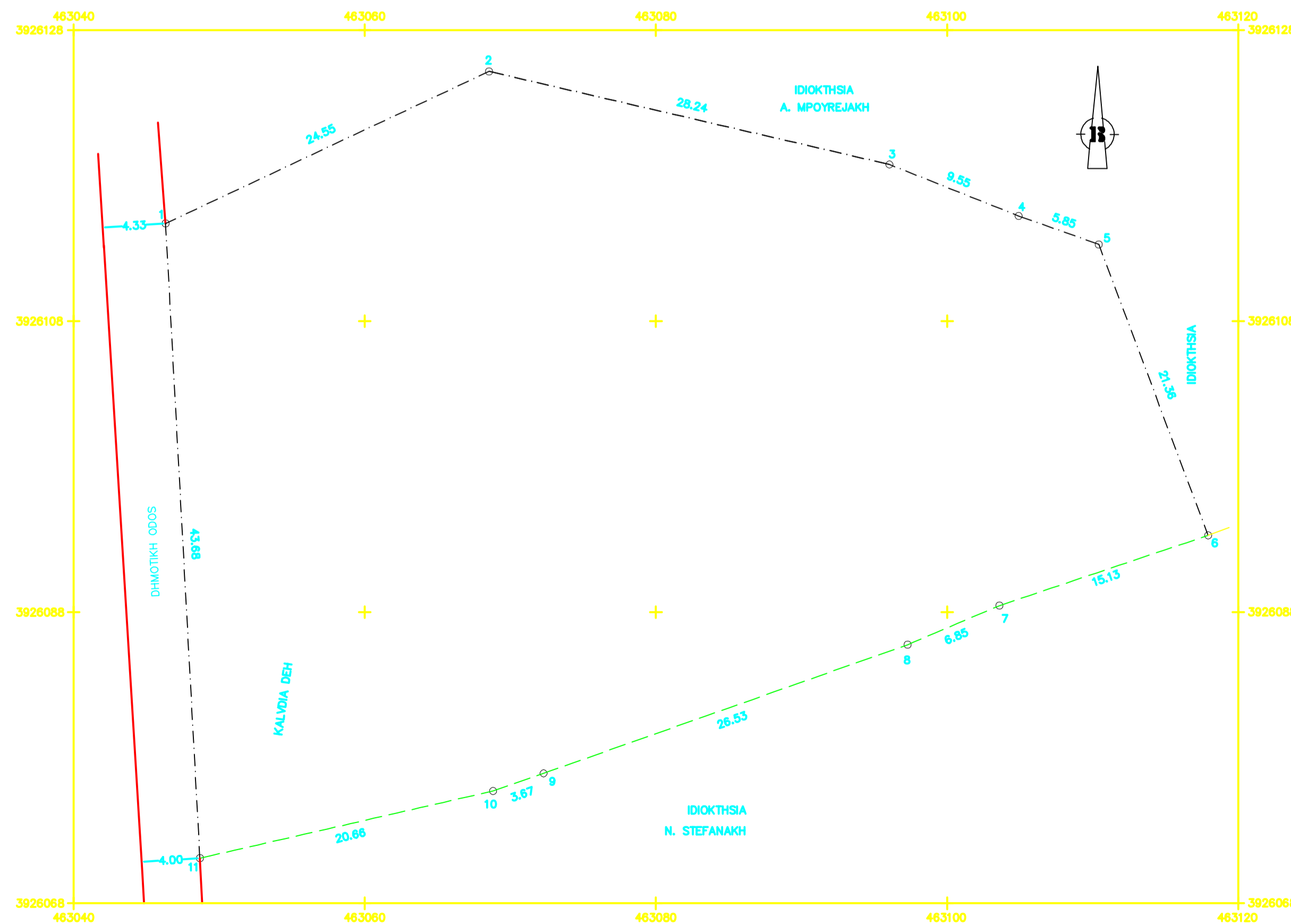

ΤΕΜΑΧΙΟ (1-2-3-...-11-1)

ΣΥΝΤΕΤΑΓΜΕΝΕΣ ΟΡΙΩΝ

Σημείο	Χ	Ψ
1	463046.318	3926114.716
2	463068.533	3926125.164
3	463096.035	3926118.770
4	463104.911	3926115.234
5	463110.420	3926113.278
6	463117.932	3926093.284
7	463103.595	3926088.460
8	463097.290	3926085.772
9	463072.279	3926076.933
10	463068.812	3926075.720
11	463048.673	3926071.101

ΜΗΚΗ ΠΛΕΥΡΩΝ

Πλευρά	Μήκος
1-2	24.55
2-3	28.24
3-4	9.55
4-5	5.85
5-6	21.36
6-7	15.13
7-8	6.85
8-9	26.53
9-10	3.67
10-11	20.66
11-1	43.68

ΣΗΜΕΙΑ: 11

ΕΜΒΑΔΟΝ(1-2-...-24-25-1) = 2.613,95m²