

ΘΕΩΡΗΣΗ
 Το παρόν τοπογραφικό διάγραμμα θεωρείται και επισημαίνεται στο υπ' αριθμ. 10807/22-12-2014 έγγραφο μετ του οποίου αποτελεί στο εξής αναπόσπαστο μέρος

Χανιά 22-12-2014 Η. Ευσταθίου	Χανιά 22-12-2014 Η. Δ'Αντρέας Δοσών Χανίων
Α. Μπιζούρα	Πολ. Σκλαβάνη

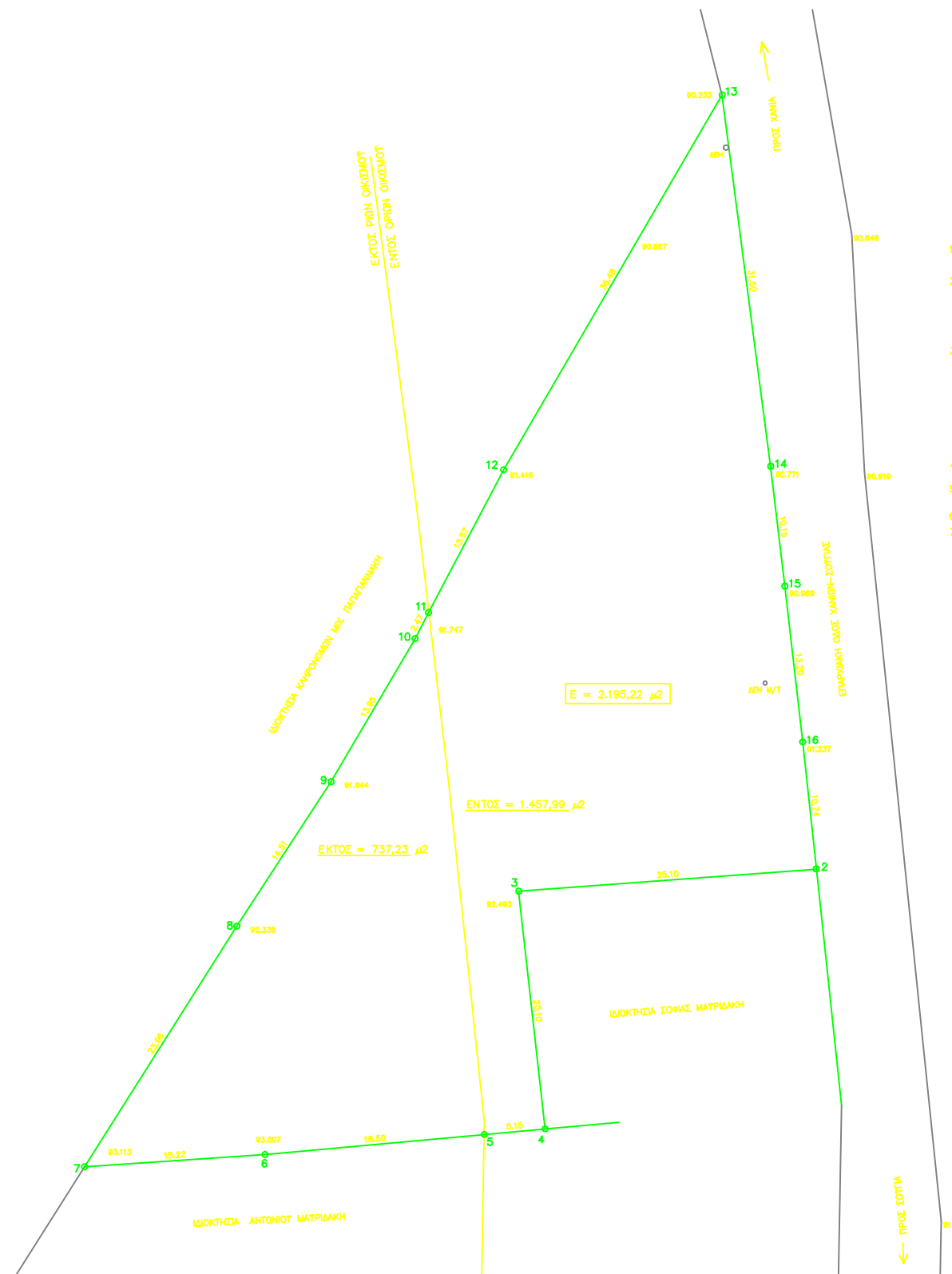
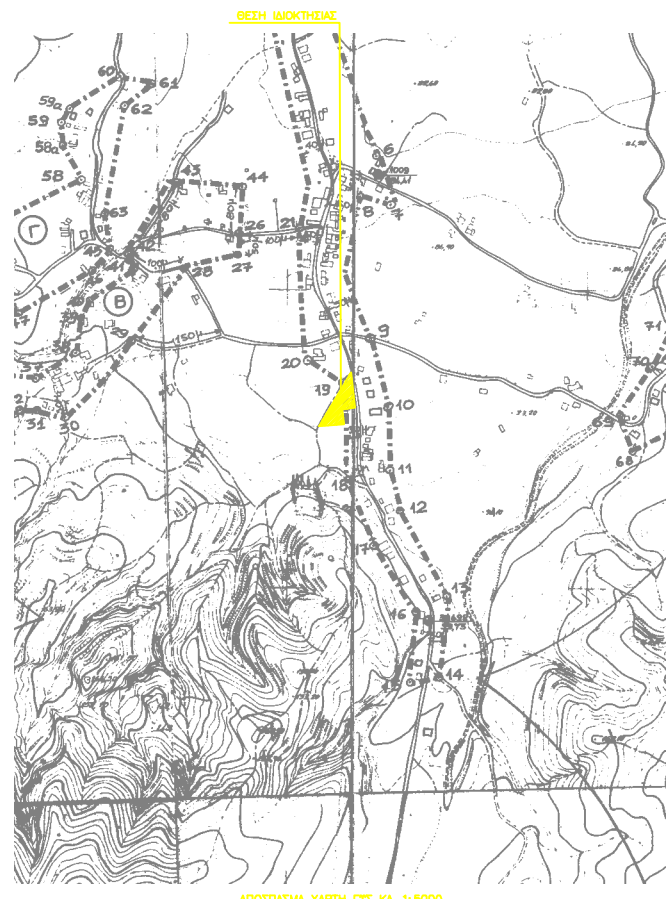

ΒΕΒΑΙΩΣΗ

1. Το παρόν οικόπεδο με στοιχεία 2,3,...,16,2 έχει εμβαδόν 2195,22τ.μ και είναι ιδιοκτησία Σοφίας Μαυριδάκη του Νεοφάνη
2. Το οικόπεδο είναι γήτινο και οικοδομήσιμο κατά κανόνα, επειδή τμήμα του εμβαδού 1457,99τ.μ εντάσσεται εντός των ορίων του οικισμού "Σκιάτ" Δ. Χανίων Απ'φ. Νομ. για Σκιάτ: 3890/10-6-88 ΦΕΚ 485Δ 7-7-88 Αρμόττηρα κατά κανόνα: 1000τ.μ Αρμόττηρα κατά παρέκκλιση υπ' αριθμ. 3-5-1985
3. Όροι θύμησης σύμφωνα με το Π.Δ. 24-4-1985 ΦΕΚ 181Δ/3-5-1985 Υπάρχει τροποποίηση με το ΦΕΚ 289Δ/4-11-2011
 - Κλίση 60%
 - Δύμηση = 400,00τ.μ (συν παύση θύμησης 40τ.μ) για κατοικία και ΣΔ=0,5 για αμύλη επαγγελματίας χρήστη
 - Πύχνη αποστάση = 2,50μ ? επαφή με το γήτινο
 - Μέγιστο ύψος = 7,50μ (+1,50 για στήλη) και με τον περιορισμό της παραγράφου 4 του άρθρου 1 του Π.Δ. 4-11-2011 ΦΕΚ 289Δ
 - Ελάχιστο ύψος χέρου κτίριας χρήση 2,65μ
4. Δεν υπάρχει στη διαίτησή του Ν1337/83 περί ενοχλήσεων σε γη και χρήση
5. Το οικόπεδο δεν βρίσκεται σε ρήμα αιγιαλού, παραλία, αρχαιολογική χερσαία
6. Η απόσταση από τη θάλασσα είναι 9800μ
7. Τα γήτια του οικοπέδου υποδέχθηκαν από την ιδιοκτήτρια

ΧΑΝΙΑ ΣΕΠΤΕΜΒΡΙΟΣ 2014
 Ο ΜΗΧΑΝΙΚΟΣ

ΕΜΒΛΑΔΟΜΕΤΡΗΣΗ ΓΗΠΕΔΟΥ
 Με τη βοήθεια των ορθογώνιων συντεταγμένων των κορυφών του

ΣΗΜΕΙΟ	X	Y	ΜΗΚΟΣ
1	492553.991	3920406.72	25.10
2	492528.96	3920404.85	20.10
3	492531.18	3920384.67	5.15
4	492528.25	3920384.45	18.50
5	492507.83	3920382.70	15.22
6	492492.44	3920381.67	23.96
7	492505.26	3920401.91	14.81
8	492533.18	3920414.06	13.95
9	492520.25	3920428.10	2.47
10	492521.39	3920428.28	36.48
11	492527.70	3920440.30	31.80
12	492546.07	3920471.82	10.15
13	492553.16	3920440.58	13.20
14	492551.33	3920430.61	10.74
15	492552.96	3920417.40	10.74
16	492553.991	3920406.72	

$E = 1/2 \sum (X_i + X_{i+1})(Y_i - Y_{i+1})$
 $E = 2.195,22 \mu^2$

ΔΗΛΩΣΗ ΙΔΙΟΚΤΗΣΙΑΣ
 Η κάτω υπογεγραμμένη Μαυριδάκη Σοφία ιδιοκτήτρια του παραπάνω οικοπέδου δηλώνω ότι: Τα γήτια που υπέρβη στον Πολιτικό Μηχανικό Ναξική Διεύθυνση είναι υλοποιημένα και ορθά.
 Η Θηλοσα

ΕΡΓΟΔΟΤΗΣ : ΜΑΥΡΙΔΑΚΗ ΣΟΦΙΑ	
ΕΡΓΟ : ΑΠΟΤΥΠΩΣΗ ΟΙΚΟΠΕΔΟΥ	
ΘΕΣΗ : ΕΝΤΟΣ ΟΙΚΙΣΜΟΥ ΣΚΙΝΕ ΔΗΜΟΥ ΠΛΑΤΑΝΙΑ	
ΜΕΛΕΤΗΤΗΣ : ΝΑΞΑΚΗΣ ΔΙΟΝΥΣΗΣ (ΠΟΛ. ΜΗΧ.)	
ΘΕΜΑ ΣΧΕΔΙΟΥ :	ΑΡΙΘ. ΣΧΕΔ.
ΤΟΠΟΓΡΑΦΙΚΟ ΔΙΑΓΡΑΜΜΑ	A1
ΚΛΙΜΑΚΑ	1 : 200
ΧΡΟΝΟΣ ΜΕΛΕΤΗΣ :	ΣΕΠΤΕΜΒΡΙΟΣ 2014
ΣΦΡΑΓΙΔΑ :	ΥΠΟΓΡΑΦΗ :