

ΤΟΠΟΓΡΑΦΙΚΟ ΔΙΑΓΡΑΜΜΑ κλίμακας 1:5.000

ΕΚΤΑΣΗΣ ΠΛΗΣΙΟΝ ΟΙΚΙΣΜΟΥ ΛΙΜΝΗΣ Δ.Κ. ΛΙΜΝΗΣ ΕΜΒΑΔΟΥ 210.000,00 τ.μ.

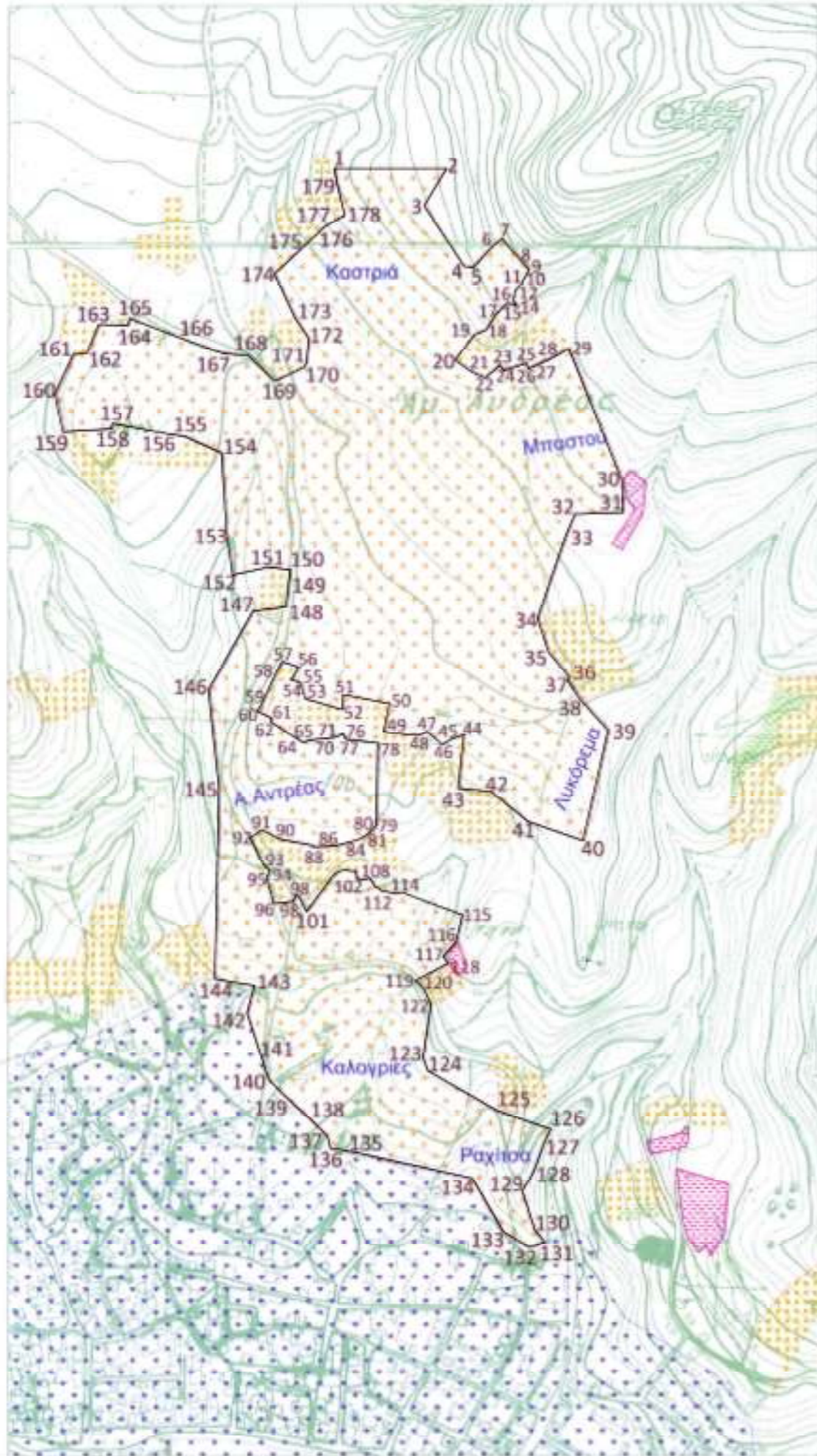

Συνοδεύει την αριθ. 3422/257574 πράξη χαρακτηρισμού έκτασης του Δασάρχη Λίμνης.

ΥΠΟΜΝΗΜΑ

- Μη δασική Έκταση του άρθρ. 3 παρ. 6α του Ν.998/79 όπως τροποποιήθηκε και ισχύει.
- Εκτασεις κυρηγμένες αναδασωτέες.
- Έκταση που έχει τελειδικά χαρακτηρισθεί σύμφωνα με το αρθρ. 14 του Ν.998/79 όπως τροποποιήθηκε και ισχύει.
- Έκταση εντός Ορίων Οικισμού Λίμνης.

ΘΕΩΡΗΘΗΚΕ
Λίμνη 9-12-2014
Η Δασάρχης
Ζωή Κατράνη
Δασολόγος

ΠΙΝΑΚΕΣ ΣΥΝΤΕΤΑΓΜΕΝΩΝ ΕΓΣΑ '87 κορυφών περιμέτρου έκτασης εμβαδού 210.000,00 τ.μ.

α/α	X	Y	α/α	X	Y	α/α	X	Y
1	440801.67	4291698.85	70	440789.89	4291184.79	139	440756.09	4290864.86
2	440902.81	4291698.66	71	440801.80	4291186.09	140	440742.60	4290878.36
3	440882.61	4291665.38	72	440803.25	4291186.39	141	440734.03	4290904.71
4	440918.48	4291611.00	73	440804.59	4291187.07	142	440723.07	4290938.05
5	440926.34	4291609.54	74	440805.94	4291187.96	143	440729.71	4290963.19
6	440944.88	4291629.10	75	440808.16	4291189.69	144	440693.90	4290969.19
7	440952.65	4291635.36	76	440808.76	4291189.83	145	440697.65	4291141.28
8	440970.51	4291614.73	77	440811.83	4291184.15	146	440688.04	4291228.80
9	440977.05	4291607.94	78	440840.49	4291180.82	147	440728.36	4291299.94
10	440971.78	4291598.10	79	440839.26	4291106.69	148	440757.97	4291303.75
11	440971.15	4291596.04	80	440834.00	4291101.03	149	440760.01	4291321.18
12	440964.20	4291587.77	81	440829.83	4291097.87	150	440761.84	4291336.99
13	440963.21	4291579.17	82	440825.43	4291095.19	151	440742.42	4291339.59
14	440965.72	4291575.55	83	440822.11	4291093.67	152	440710.02	4291332.48
15	440964.97	4291575.79	84	440819.44	4291093.03	153	440704.51	4291371.14
16	440957.95	4291577.38	85	440803.89	4291088.96	154	440699.91	4291442.53
17	440947.56	4291567.71	86	440795.52	4291088.00	155	440666.58	4291457.44
18	440938.37	4291553.17	87	440794.57	4291087.89	156	440641.99	4291461.37
19	440928.11	4291549.20	88	440782.56	4291087.36	157	440601.70	4291468.98
20	440910.24	4291526.11	89	440782.58	4291088.59	158	440600.54	4291464.18
21	440926.13	4291514.98	90	440751.35	4291094.84	159	440557.04	4291461.38
22	440937.68	4291510.20	91	440736.25	4291102.86	160	440549.75	4291496.10
23	440950.45	4291520.89	92	440725.69	4291095.71	161	440566.10	4291531.09
24	440954.53	4291516.38	93	440738.11	4291070.45	162	440578.70	4291532.65
25	440974.62	4291523.07	94	440744.12	4291065.62	163	440589.30	4291558.34
26	440976.30	4291518.09	95	440740.32	4291060.08	164	440615.28	4291557.19
27	440980.32	4291519.88	96	440747.11	4291036.76	165	440617.23	4291563.65
28	440996.01	4291526.87	97	440764.25	4291038.69	166	440667.12	4291544.56
29	441012.81	4291536.40	98	440767.37	4291044.85	167	440701.65	4291531.97
30	441060.50	4291417.72	99	440769.53	4291042.74	168	440723.85	4291530.37
31	441061.11	4291388.90	100	440772.72	4291037.57	169	440748.00	4291507.30
32	441018.03	4291387.26	101	440776.44	4291029.85	170	440774.87	4291519.62
33	441010.06	4291368.50	102	440801.94	4291063.46	171	440776.74	4291524.83
34	440984.53	4291293.21	103	440809.86	4291066.78	172	440778.41	4291545.71
35	440994.42	4291262.78	104	440815.73	4291065.73	173	440766.16	4291564.20
36	441013.06	4291240.56	105	440820.89	4291065.45	174	440747.66	4291604.11
37	441011.66	4291236.82	106	440821.65	4291058.81	175	440771.21	4291626.05
38	441023.12	4291219.82	107	440829.30	4291058.12	176	440789.51	4291643.11
39	441047.89	4291192.39	108	440833.16	4291059.32	177	440794.79	4291647.60
40	441025.23	4291093.05	109	440836.67	4291054.31	178	440811.07	4291656.81
41	440975.52	4291110.33	110	440837.76	4291052.05	179	440804.11	4291685.39
42	440942.34	4291137.44	111	440840.55	4291051.00			
43	440912.96	4291140.14	112	440844.31	4291047.93			
44	440918.21	4291188.86	113	440855.82	4291046.15			
45	440906.16	4291184.31	114	440861.97	4291046.87			
46	440898.35	4291179.49	115	440916.97	4291026.72			
47	440885.04	4291191.43	116	440911.36	4291002.83			
48	440876.31	4291187.58	117	440899.49	4290989.36			
49	440845.80	4291191.18	118	440904.23	4290983.13			
50	440851.04	4291216.50	119	440874.60	4290967.90			
51	440809.31	4291224.59	120	440881.80	4290961.00			
52	440808.44	4291211.24	121	440885.30	4290953.50			
53	440775.10	4291220.86	122	440888.50	4290945.60			
54	440770.63	4291235.56	123	440881.49	4290898.03			
55	440762.62	4291237.98	124	440885.82	4290886.38			
56	440769.35	4291249.31	125	440947.92	4290850.57			
57	440754.54	4291254.28	126	440996.58	4290833.43			
58	440750.70	4291247.67	127	440990.96	4290821.86			
59	440736.60	4291217.54	128	440981.04	4290794.74			
60	440732.06	4291209.43	129	440971.16	4290777.85			
61	440744.88	4291203.64	130	440982.40	4290742.80			
62	440743.75	4291200.33	131	440991.55	4290731.79			
63	440752.61	4291194.74	132	440977.71	4290726.75			
64	440762.72	4291188.14	133	440954.05	4290741.36			
65	440773.78	4291181.06	134	440926.11	4290789.30			
66	440775.08	4291182.12	135	440821.18	4290812.63			
67	440778.32	4291183.29	136	440798.16	4290816.60			
68	440779.75	4291183.68	137	440795.78	4290827.08			
69	440783.25	4291183.95	138	440779.43	4290843.27			

Λίμνη 09-12-2014
- Ο Συντάκτης

Θεοδόσης Χ. Χαράς
Δασολόγος