

ΘΕΩΡΗΘΗΚΕ

και ανήκει στην Πράξη Χαρακτηρισμού με
 αρ. πρωτ.: 35390/29-05-2014
 Για το υπόψη ακίνητο η υπηρεσία μας δε φέρει
 καμία ευθύνη για εκκίνηση από τρίτους ή άλλη αιτία
 εμπράγματος δικαιώματος. Η Παρούσα Πράξη
 Χαρακτηρισμού αφορά μόνο το χαρακτήρα και τη
 μορφή της συγκεκριμένης έκτασης.
 Μυτιλήνη: 29-05-2014
 Ο Δ/ΝΤΗΣ ΔΑΣΩΝ Ν. ΜΕΣΣΟΥ



ΕΠΙΤΡΟΠΗ ΚΡΑΤΗΣ
 ΔΑΣΟΛΟΓΟΣ ΜΣε

ΚΑΦ ΕΝΕΔΕΛΕΙΑ
 ΕΠΑΡΧΙΑΚΟΣ ΠΡΟΣ ΜΥΤΙΑΙΝΗ

ΜΑΥΓΧΟΛΙΚΗ
 Μυτιλήνη 17/2/2014

ΖΑΧΑΡΙΩ ΚΑΛΑΙΤΟΥ
 ΔΑΣΟΠΟΝΟΣ

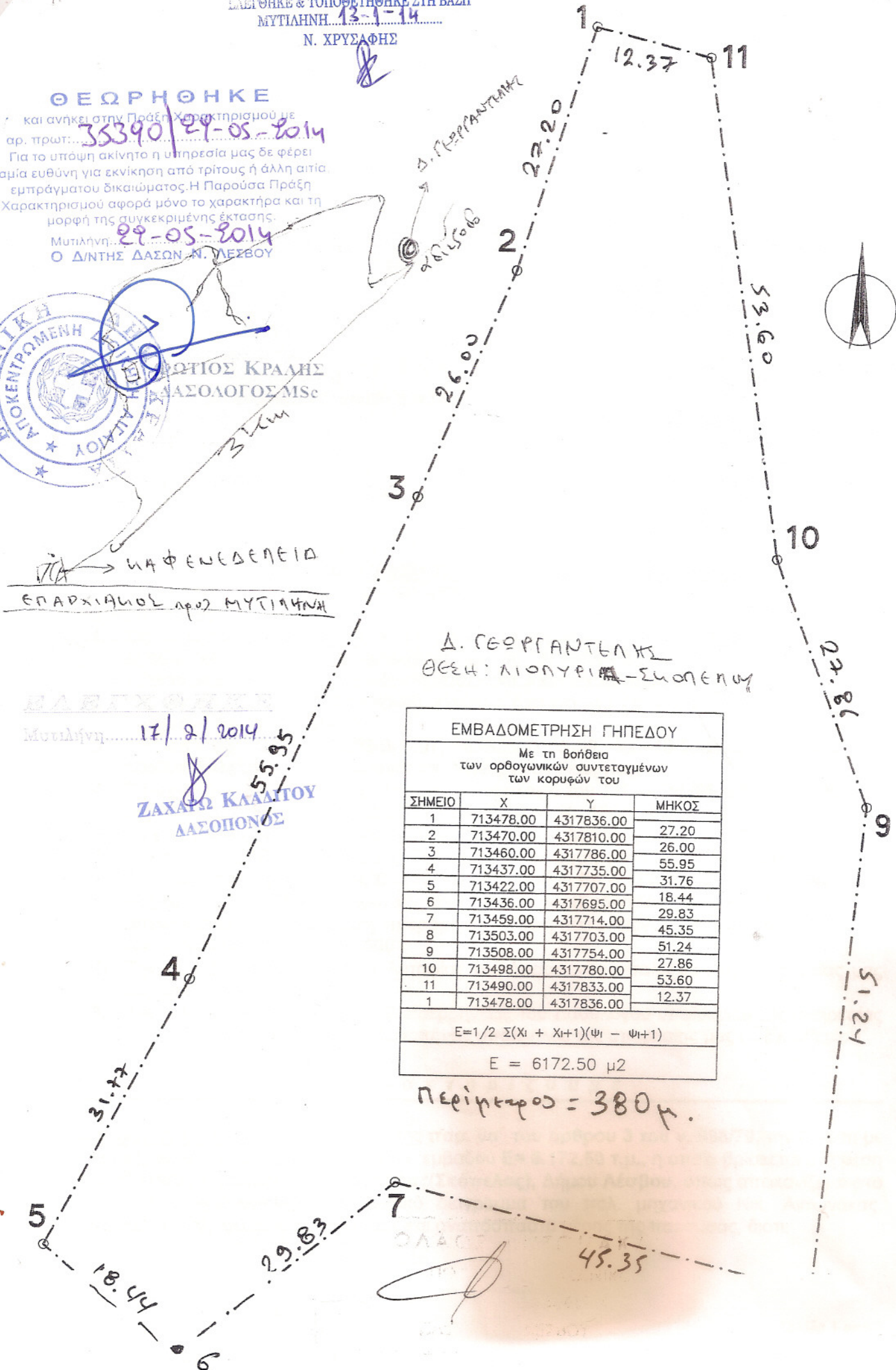

Δ. ΓΕΩΡΓΑΝΤΕΛΗΣ
 ΘΕΣΗ: ΛΙΟΝΥΡΙΑ - Σιόπηνη

| ΕΜΒΑΔΟΜΕΤΡΗΣΗ ΓΗΠΕΔΟΥ | | | |
|---|-----------|------------|-------|
| Με τη βοήθεια των ορθογωνικών συντεταγμένων των κορυφών του | | | |
| ΣΗΜΕΙΟ | X | Y | ΜΗΚΟΣ |
| 1 | 713478.00 | 4317836.00 | |
| 2 | 713470.00 | 4317810.00 | 27.20 |
| 3 | 713460.00 | 4317786.00 | 26.00 |
| 4 | 713437.00 | 4317735.00 | 55.95 |
| 5 | 713422.00 | 4317707.00 | 31.76 |
| 6 | 713436.00 | 4317695.00 | 18.44 |
| 7 | 713459.00 | 4317714.00 | 29.83 |
| 8 | 713503.00 | 4317703.00 | 45.35 |
| 9 | 713508.00 | 4317754.00 | 51.24 |
| 10 | 713498.00 | 4317780.00 | 27.86 |
| 11 | 713490.00 | 4317833.00 | 53.60 |
| 1 | 713478.00 | 4317836.00 | 12.37 |

$$E = 1/2 \sum (X_i + X_{i+1})(Y_i - Y_{i+1})$$

$$E = 6172.50 \mu^2$$

Περίμετρος = 380 μ.

ΟΛΑΟ