

- Υ Π Ο Μ Ν Η Μ Α**
- Αστρονομικός χάρτης
  - Αυτοκινητόδρομοι - οδοί
  - Μεταφορά ή αυτοκινητός αποθηκευτικός χώρος
  - Κατοικίες
  - Οικόπεδοι
  - Ρυθμιζόμενος Τόπος ΔΕΗ
  - Ρυθμιζόμενος Τόπος ΔΕΗ

Ο αριθμός του φύλλου είναι 611/94-08-3014  
 Ημερομηνία έκδοσης 2004  
 Ο αριθμός του φύλλου είναι 611/94-08-3014

**ΕΛΛΗΝΙΚΗ ΔΗΜΟΚΡΑΤΙΑ**  
 ΥΠΟΥΡΓΕΙΟ ΠΕΡΙΒΑΛΛΟΝΤΟΣ ΚΑΙ ΧΩΡΟΤΑΞΙΑΣ  
 ΓΕΩΓΡΑΦΙΚΟ ΙΝΣΤΙΤΟΥΤΟ

ΕΞΟΧΙΚΗ ΠΡΟΤΙΜΑΧΗ ΛΑΤΟΜΙΚΩΝ ΧΑΡΩΝ  
 Κ1, Κ2, Κ3, Κ4, Κ5, Κ6, Κ7, Κ8, Κ9, Κ10, Κ11, Κ12, Κ13, Κ14, Κ15 : Κορυφές όρων εξοχικών προσηλώνων  
 Σύνολο μήκος 282,90 μ. μήκος β.μ. Επάρκεια Ε = 1.684,21 μ.

**ΣΥΝΤΕΤΑΓΜΕΝΕΣ ΚΟΡΥΦΕΣ ΑΕΘΝΑ**

K1 X=410689,00	Y=4163883,34
K2 X=410689,20	Y=4163883,20
K3 X=410688,62	Y=4163877,31
K4 X=410688,69	Y=4163877,35
K5 X=410642,69	Y=4163872,99
K6 X=410642,69	Y=4163872,99
K7 X=410648,57	Y=4163872,99
K8 X=410656,92	Y=4163872,99
K9 X=410686,53	Y=4163883,22
K10 X=410686,53	Y=4163883,22
K11 X=410713,72	Y=4163877,35
K12 X=410724,61	Y=4163883,22
K13 X=410729,99	Y=4163883,22
K14 X=410722,74	Y=4163883,22
K15 X=410780,54	Y=4163877,00

**ΥΠΕΥΘΥΝΗ ΔΙΑΧΕΙΡΗΣΗ**

Ο υπεύθυνος Βασίλειος Α. Μαρτίνος, Τοπογράφος Μηχανικός Τ.Ε. δηλώνει υπεύθυνα ότι τα στοιχεία που αναφέρονται στην παρούσα έκθεση είναι αληθινά και ότι οφείλει να τηρείται η απόφαση του αρμόδιου οργάνου (Ε.Π.Χ.Α. ΔΕΗ) της 17/12/2011 και οι προειληφθείσες του αρμόδιου οργάνου (Ε.Π.Χ.Α. ΔΕΗ) της 17/12/2011.

**Ο ΔΗΛΩΝ ΜΗΧΑΝΙΚΟΣ**

**ΒΑΣΙΛΕΙΟΣ ΑΝ. ΜΑΡΤΙΝΟΣ**  
 ΤΟΠΟΓΡΑΦΟΣ ΜΗΧΑΝΙΚΟΣ Τ.Ε.  
 Αρμόδιος Μητρώου Τεχν. Έκτα. ΤΕΕ 8052  
 Βασ. Τελεγκίου 56 - Νεάπολη  
 Τηλ. 27520 29398

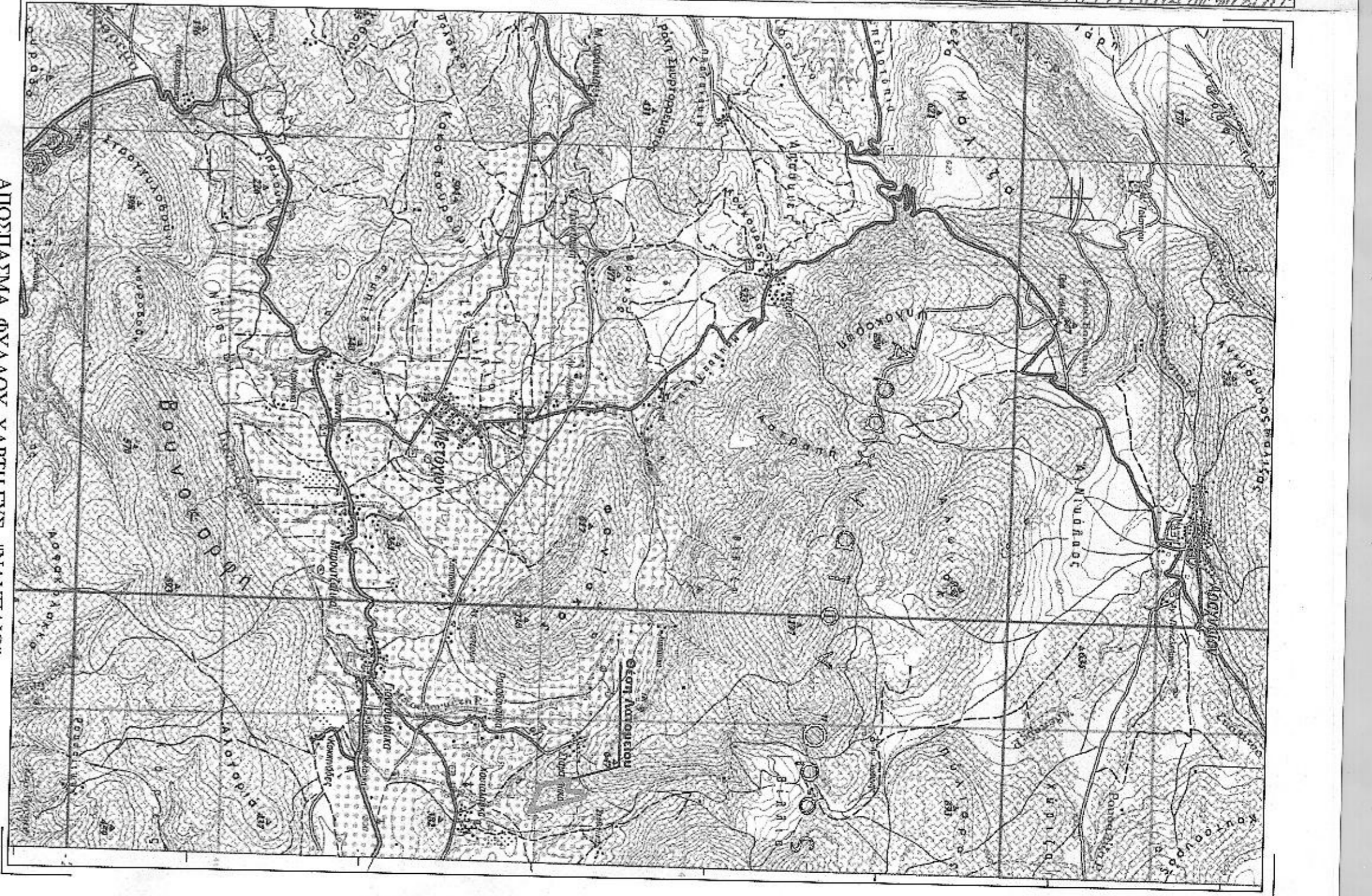

**Βασίλειος Μαρτίνος**  
 Τοπογράφος Μηχανικός Τ.Ε.

Βασ. Τελεγκίου 16 Νεάπολη Τηλ. 2752 0 29784

**ΤΟΠΟΓΡΑΦΙΚΟ ΔΙΑΓΡΑΜΜΑ**  
 Υ Π Ο Μ Ν Η Μ Α

1. Στόσημα Συτεταγμένων  
 Τριγωνομετρικός ΕΠΣΑ 87  
 Κεντρ. Μεταβίβασης Α=24' Στοιμ. Κλ. Μεσ=0,9998

2. Ανεπίσημα Υψόμετρα  
 Μέσον Στάθμην θάλασσας - Ισοδότηση 4 μ.

3. Εργασία  
 Τμήμα Α-Β - Γ - Δ - Ε - Ζ - Α) = 99,276,62 τ.μ.

4. Συτεταγμένες σημείων (ΕΠΣΑ 87)

α/α	Σημείο	X	Y	Συτεταγμένες σημείων (HATT)	X	Y
A	410761,11	4163726,00	+1971,47	-14658,72		
B	410634,72	4163734,11	+1845,00	-14652,00		
T	410701,45	4163437,35	+1915,00	-14948,00		
Δ	410991,12	4163318,44	+2205,95	-15063,71		
Z	410814,86	4163910,63	+2023,19	-14479,50		
	410765,53	4163962,29	+1974,39	-14522,38		

Κλίμακα 1 : 5.000

**ΕΡΩΤΗΤΗΣ** ΜΑΡΜΥΚ ΗΛΙΟΓΥΛΟΣ Ε.Π.Ε.

**ΕΡΓΟ** Ερευνητικές εργασίες εντοπισμού μεταλλοφόρων

**ΤΟΠΟΘΕΣΙΑ** Σπυρίδα

**ΔΗΜ. ΔΙΑΜΕΡΙΣΜΑ** Αλυσοπού

**ΔΗΜΟΣ** Επιδάου

**ΗΜΕΡΟΜΗΝΙΑ** Οκτώβριος 2013

**Ο ΔΗΛΩΝ ΜΗΧΑΝΙΚΟΣ**

**ΒΑΣΙΛΕΙΟΣ ΑΝ. ΜΑΡΤΙΝΟΣ**  
 ΤΟΠΟΓΡΑΦΟΣ ΜΗΧΑΝΙΚΟΣ Τ.Ε.  
 Αρμόδιος Μητρώου Τεχν. Έκτα. ΤΕΕ 8052  
 Βασ. Τελεγκίου 56 - Νεάπολη  
 Τηλ. 27520 29398