

ΣΤΥΤΕΤ. ΣΗΜΕΙΩΝ ΕΓΣΑ 87

ΣΗΜΕΙΟ	X	ψ
T	214256.06	4247566.68
↑	214257.07	4247510.12
φ	214246.77	4247510.45
X	214234.79	4247522.19
ψ	214247.26	4247577.64

ΗΛΕΓΧΘΗΚΕ

Αργυρούλι 12.12.2014

Ελέγξας

ΜΟΣΧΟΣ ΤΟΜΠΑΖΙΩΤΗΣ
Δασολόγος



ΘΕΩΡΗΘΗΚΕ

Σύμφωνα με την αρ. 96847/ΣΤ17/12-12-14 πράξη χαρακτηρισμού της Δ/νσης Δασών Κεφαλληνίας, του οποίου αποτελεί αναπόσπαστο μέρος.

Αργυρούλι 12-12-2014
Ο Διευθυντής Δασών



ΑΝΝΑΣ ΜΥΤΡΑ
ΔΑΣΟΛΟΓΟΣ

Τ Ο Π Ο Γ Ρ Α Φ Ι Κ Ο
K=1:500

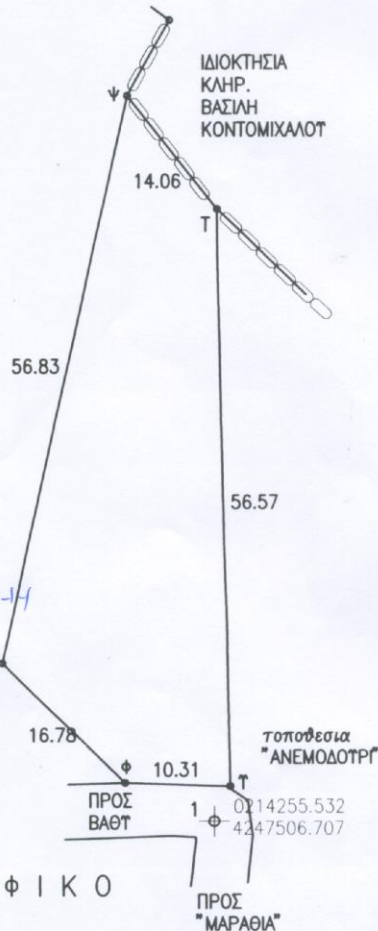

ΠΑΡΑΤΗΡΗΣΕΙΣ:

ΣΗΜ. ΣΤΗΝ ΑΠΟΤΥΠΩΣΗ ΕΓΙΝΕ ΧΡΗΣΗ ΔΟΡΥΦ. ΔΕΚΤΗ, ΧΑΡΤΗ Γ.Τ.Σ. 1/5000 ΣΕ ΣΥΝΔΥΑΣΜΟ ΜΕ ΕΠΙ ΤΟΠΟΥ ΜΕΤΡΗΣΕΙΣ.

ΟΡΟΙ ΔΟΜΗΣΗΣ

Π.Δ. 24.04.85 ΦΕΚ 270 Δ' ΤΗΣ 31.05.85

ΟΠΩΣ ΤΡΟΠΟΠΟΙΗΘΗΚΕ ΜΕ ΤΟ Π.Δ. 16.12.2003 ΤΗΣ 31.12.2003 ΑΡΘΡΟ 10.

ΣΕ ΣΥΝΔΥΑΣΜΟ ΜΕ ΤΟ Π.Δ. 9.10.82 ΦΕΚ 528 Δ'/29.10.82 ΑΡΘΡΟ 8 ΠΑΡ. 1 & ΑΡΘΡΟ 1 ΠΑΡ. 7,8,11, ΑΡΘΡΟ 2,3 & ΑΡΘΡΟ 4 ΠΑΡ. 6,7

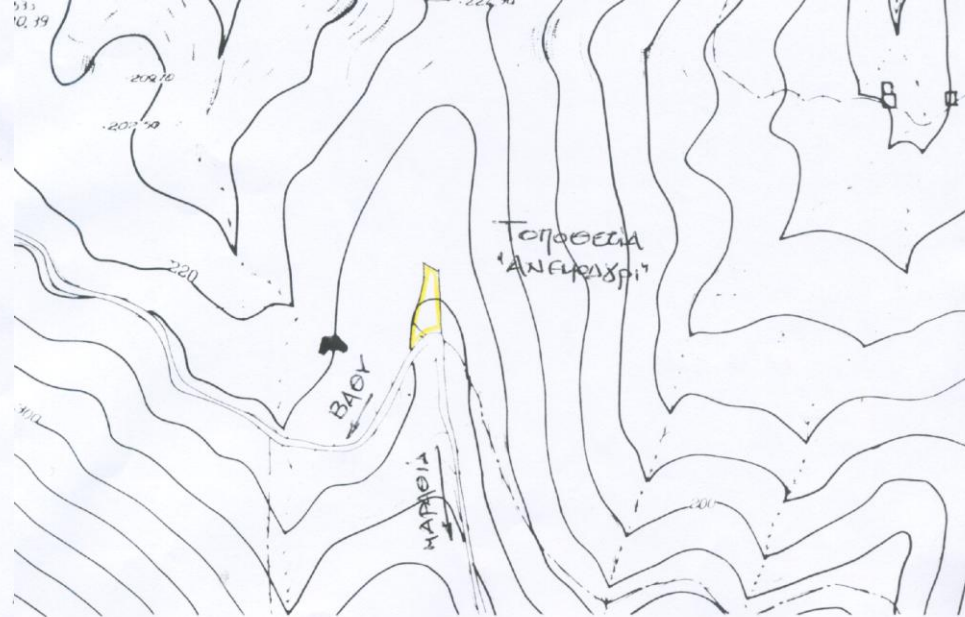

ΑΠΟΣΠΑΣΜΑ ΤΟΠΟΓΡΑΦΙΚΟΥ ΧΑΡΤΗ Γ.Τ.Σ Κ=1:500

ΤΟΠΟΓΡΑΦΙΚΟ

ΑΓΡΟΥΤ-ΙΔΙΟΚΤΗΣΙΑΣ
ΚΛΗΡ. ΒΑΣΙΛΕΙΟΥ ΚΟΝΤΟΜΙΧΑΛΟΥ
ΚΕΙΜΕΝΟΥ ΣΤΗΝ ΤΟΠΟΘΕΣΙΑ "ΑΝΕΜΟΔΟΤΡΙ"
Τ.Δ. ΠΕΡΑΧΩΡΙΟΥ ΙΘΑΚΗΣ
ΕΚΤΟΣ ΣΧΕΔΙΟΥ
ΕΜΒΑΔΟΥ Ε= 994.92 Μ2

ΥΠΕΥΘΥΝΗ ΔΗΛΩΣΗ Ν.Δ. 651/77

Ο ΚΑΤΩΘΙ ΥΠΟΓΡΑΜΜΕΝΟΣ ΑΡΧΙΤΕΚΤΩΝ ΜΗΧΑΝΙΚΟΣ ΓΕΡΑΣΙΜΟΣ Δ. ΔΕΥΤΕΡΑΙΟΣ ΔΗΛΩΝΩ ΥΠΕΥΘΥΝΑ ΟΤΙ:

1. ΤΟ ΩΣ ΑΝΩ ΑΚΙΝΗΤΟ ΠΟΥ ΠΕΡΙΓΡΑΦΕΤΑΙ ΜΕ ΤΑ ΣΤΟΙΧΕΙΑ: Τ-↑-φ-Χ-ψ-↑ ΕΙΝΑΙ ΑΡΤΙΟ & ΟΙΚΟΔΟΜΗΣΙΜΟ
2. ΤΑ ΟΡΙΑ ΥΠΕΔΕΙΞΕ Ο Κ.ΚΩΣΤΑΣ ΜΑΝΙΑΣ ΤΟ ΑΚΙΝΗΤΟ ΔΕΝ ΠΤΑΓΕΤΑΙ ΣΕ ΑΡΘΡΟ 'Η ΑΠΑΓΟΡΕΥΤΙΚΗ ΔΙΑΤΑΞΗ ΤΟΥ ΠΔ 1337/83

ΙΘΑΚΗ 10.02.2014
Ο ΜΗΧΑΝΙΚΟΣ

ΓΕΡΑΣΙΜΟΣ Δ. ΔΕΥΤΕΡΑΙΟΣ
ΑΡΧΙΤΕΚΤΩΝ ΜΗΧΑΝΙΚΟΣ Ε.Μ.Π.
ΜΕΛΟΣ Τ.Ε.Ε. - ΑΡΙΘΜ. ΜΗΤΡΩΟΥ 42086
ΒΑΘΥ ΙΘΑΚΗΣ - ΤΗΛ. 26740 32832
e-mail: deftereos@gmail.com
Α.Φ.Μ. 030837068 - Δ.Ο.Υ. ΙΘΑΚΗΣ