

ΣΥΝΝΕΣ ΚΟΡΥΦΩΝ ΓΗΠΕΔΟΥ ΣΥΣΤΗΜΑ ΣΥΝΝΕΣ ΕΓΣΑ '87	X	Y	S (m)
A	4564370.38	4564506.98	13.86
B	4564376.49	4564494.53	9.89
Γ	4564376.84	4564489.39	4.38
Δ	4564370.87	4564485.39	3.19
Ε	4564379.81	4564474.05	8.07
Ζ	4564377.81	4564474.05	9.72
Η	4564376.07	4564467.59	2.62
Θ	4564374.99	4564465.17	7.11
Ι	4564371.35	4564459.06	6.45
Κ	4564366.19	4564455.10	7.16
Λ	4564359.25	4564453.25	10.87
Μ	4564350.69	4564454.93	9.54
Ν	4564343.99	4564457.31	8.39
Ξ	4564339.39	4564467.05	9.85
Ο	4564338.24	4564474.09	11.15
Π	4564343.51	4564469.39	7.51
Ρ	4564349.49	4564486.76	9.85
Σ	4564355.49	4564495.71	11.15
Τ	4564363.14	4564502.74	7.51
Α	4564370.38	4564506.98	

Ε=1458,29 m

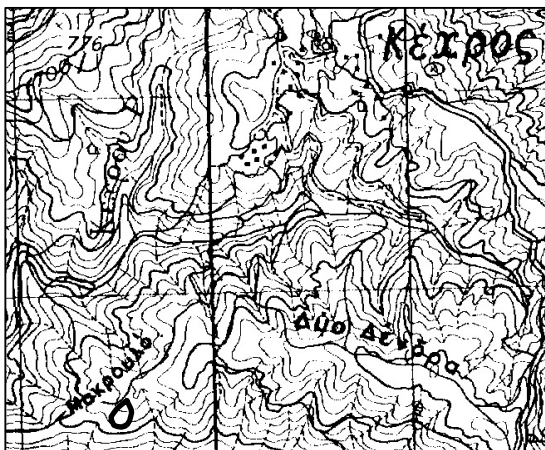

ΑΠΟΣΤΑΣΜΑ ΕΥΡΥΤΕΡΗΣ ΠΕΡΙΟΧΗΣ - ΒΑΣΗ ΓΗΠΕΔΟΥ - ΒΑΣΗ ΑΠΟΣΤΑΣΜΑΤΟΣ Φ.Χ. Γ.Υ.Σ. 36, 26 - ΚΙΜΑΚΑ 1/50000

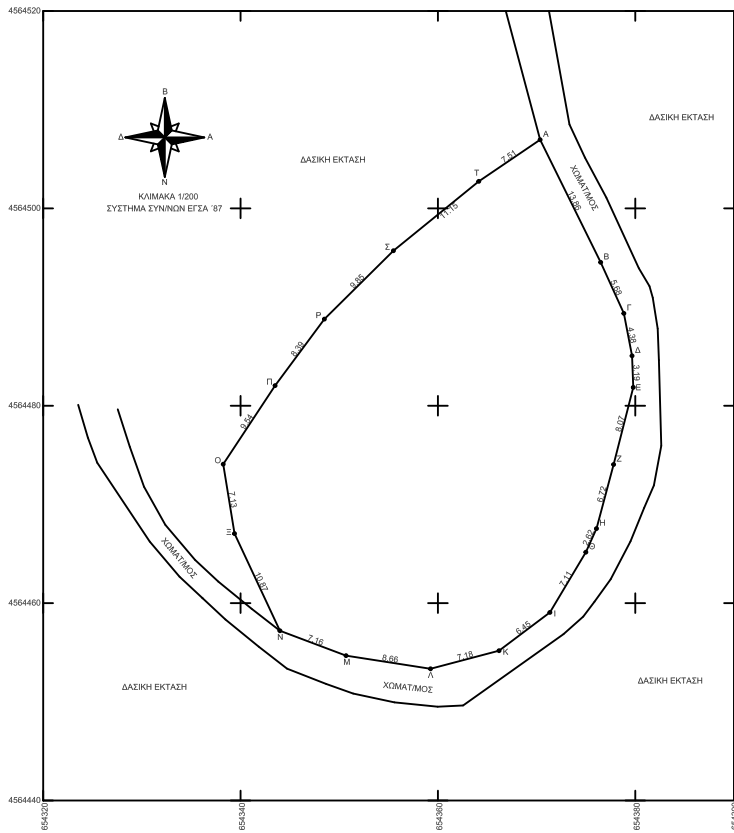

ΤΟΠΟΓΡΑΦΙΚΟ ΔΙΑΓΡΑΜΜΑ
ΓΗΠΕΔΟΥ ΕΚΤΟΣ ΚΤΗΜ. ΠΕΡ. ΚΕΧΡΟΥ
Δ. ΑΡΡΙΑΝΩΝ - Ν. ΡΟΔΟΠΗΣ.

ΟΡΟΙ ΔΟΜΗΣΗΣ (ΚΑΝΟΝΑΣ)

Π.Δ. 31-5-85-ΦΕΚ 270Α - Ν.3212/2003 ΦΕΚ 308Α/31-12-03
ΓΗΠΕΔΑ ΕΚΤΟΣ ΣΧΕΔΙΑΣ - ΑΡΤΙΟΤΗΤΑ 4000.00 m² (ΚΑΝΟΝΑΣ)
ΜΕΓΙΣΤΗ ΚΛΑΥΨΗ 10% - ΜΕΓ. Σ.Δ = 0.2 - ΕΛ. ΠΡΟΣΩΠΟ : 45.00m

ΟΡΟΙ ΔΟΜΗΣΗΣ (ΚΑΤΑ ΠΑΡΕΚΟΣΙΔΗ)

ΓΗΠΕΔΑ ΚΑΤΑ ΤΗΝ 31-5-85 ΜΕ ΠΡΟΣΩΠΟ ΣΕ ΔΙΕΘΝΕΙΣ, ΕΘΝΙΚΕΣ, ΕΠΑΡΧΙΑΚΕΣ ΔΗΜΟΤΙΚΕΣ & ΚΟΙΝΟΥΤΙΚΕΣ ΟΔΟΥΣ ΕΦΘΟΣΗ:
ΕΧΟΥΝ ΕΛ. ΕΜΒΑΔΟΝ 200μ²-ΠΡΟΣΩΠΟ 25m(ΤΑ ΓΗΠΕΔΑ ΠΟΥ ΥΦΙΣΤΑΝΤΑΙ ΚΑΤΑ ΤΗΝ 17η-10-1978Π.Δ. 9-10-78/ΦΕΚ 638Α)
ΕΧΟΥΝ ΕΛ. ΕΜΒΑΔΟΝ 1200μ²-ΠΡΟΣΩΠΟ 20m(ΤΑ ΓΗΠΕΔΑ ΠΟΥ ΥΦΙΣΤΑΝΤΑΙ ΚΑΤΑ ΤΗΝ 12η-9-1964Π.Δ. 21-7-64/ΦΕΚ 141Α)
ΕΧΟΥΝ ΕΛ. ΕΜΒΑΔΟΝ 750μ²-ΠΡΟΣΩΠΟ 10m(ΤΑ ΓΗΠΕΔΑ ΠΟΥ ΥΦΙΣΤΑΝΤΑΙ ΚΑΤΑ ΤΗΝ 12η-11-1962Π.Δ. 24-10-62/ΦΕΚ 142Δ)

ΣΤΟΙΧΕΙΑ ΓΗΠΕΔΟΥ

ΕΜΒΑΔΟΝ ΓΗΠΕΔΟΥ (Α,Β,Γ,Δ,Ε,Ζ,Η,Θ,Ι,Κ,Λ,Μ,Ν,Ξ,Ο,Π,Ρ,Σ,Τ,Α) = 1458,29 m²
1) ΒΡΙΣΚΕΤΑΙ ΕΚΤΟΣ ΣΧΕΔΙΑΣ ΚΑΙ ΕΚΤΟΣ ΟΡΙΩΝ ΤΟΥ ΟΙΚΙΣΜΟΥ ΚΕΧΡΟΥ
2) ΕΝΤΟΣ ΑΥΤΟΥ ΔΕΝ ΔΙΕΡΧΟΝΤΑΙ ΕΝΔΕΡΙΕΣ ΓΡΑΜΜΕΣ ΜΕΤΑΦΟΡΑΣ ΨΗΦΗΣ ΤΑΞΗΣ ΤΗΣ Δ.Ε.Η. Η ΑΓΩΓΟΣ ΦΥΣΙΚΟΥ ΑΕΡΙΟΥ ΚΑΙ
3) ΕΝΤΟΣ ΑΥΤΟΥ Η ΣΕ ΑΠΟΣΤΑΣΗ ΜΙΚΡΟΤΕΡΗ ΤΩΝ 20m ΔΕΝ ΔΙΕΡΧΕΤΑΙ ΡΕΜΑ
4) ΤΑ ΟΡΙΑ ΥΠΕΒΕΒΗΣ Η κ : ΚΑΣΑΙΚΑ ΣΑΜΠΙΡΕ ΥΠΟΓΡΑΦΗ :

ΠΡΑΓΜΑΤΟΓΕΝΕΣ

Ο ΤΟ ΔΙΑΓΡΑΜΜΑ ΕΙΝΑΙ ΕΝΤΑΓΜΕΝΟ ΣΤΟ ΚΡΑΤΙΚΟ ΣΥΣΤΗΜΑ ΣΥΝΤΕΤΑΓΜΕΝΩΝ ΕΓΣΑ '87
β) ΟΙ ΔΙΑΤΑΞΕΙΣ ΚΑΙ ΤΟ ΕΜΒΑΔΟΝ ΤΟΥ, ΥΠΟΛΟΓΙΣΤΗΚΑΝ ΑΝΑΛΥΤΙΚΑ ΑΠΟ ΤΙΣ ΣΥΝΝΕΣ ΤΩΝ ΚΟΡΥΦΩΝ
γ) Η ΕΞΑΡΤΗΣΗ ΑΠΟ ΤΟ ΕΓΣΑ '87 ΠΡΑΓΜΑΤΟΠΟΙΗΘΗΚΕ ΜΕ ΣΥΣΤΗΜΑ GPS ΚΑΙ ΚΑΝΟΝΤΑΣ ΧΡΗΣΗ ΤΟΥ ΕΛΛΗΝΙΚΟΥ ΣΥΣΤΗΜΑΤΟΣ ΕΠΙΤΟΠΙΣΜΟΥ - ΗΕΡΟΣ
ΚΩΔΙΚΟΣ ΚΕΡΑΙΑΣ ΤΟΥ ΣΥΣΤΗΜΑΤΟΣ ΗΕΡΟΣ : 068A
ΣΥΝΤΕΤΑΓΜΕΝΕΣ ΚΕΡΑΙΑΣ : x = 608072,504
y = 4549302,758

ΕΠΙΜΕΤΡΗΣΕΙΣ

Ο ΤΟ ΕΜΒΑΝΟΜΕΝΟ ΓΗΠΕΔΟΥ ΕΜΠΙΠΤΕΙ ΕΝΤΟΣ ΤΗΣ ΖΩΝΗΣ NATURA 2000 ΜΕ ΚΩΔΙΚΟ ΖΩΝΗΣ GR1130011

ΒΕΒΑΙΩΣΗ

Ο ΥΠΟΓΡΑΜΜΕΝΟΣ ΔΗΜΗΤΡΙΟΣ ΑΓΟΡΑΚΗΣ ΤΟΠΟΓΡΑΦΟΣ ΜΗΧΑΝΙΚΟΣ ΕΧΟΝΤΑΣ ΥΠΟΦΗ (ΠΤΣ ΔΙΑΤΑΞΕΙΣ ΤΟΥ Ν.651/77, ΠΤΣ ΔΙΑΤΑΞΕΙΣ ΤΟΥ Ν.1337/83, ΠΤΣ ΔΙΑΤΑΞΕΙΣ ΤΟΥ Γ.Ο.Κ. ΒΕΒΑΙΩΝΟ ΟΤΙ ΤΟ ΠΑΡΑΚΑΤΟ ΓΗΠΕΔΟ (Α,Β,Γ,Δ,Ε,Ζ,Η,Θ,Ι,Κ,Λ,Μ,Ν,Ξ,Ο,Π,Ρ,Σ,Τ,Α) = 1458,29 m² ΔΕΝ ΕΙΝΑΙ ΑΡΤΙΟ ΚΑΙ ΟΙΚΟΔΟΜΗΣΙΜΟ ΚΑΙ ΔΕΝ ΥΠΑΓΕΤΑΙ ΣΤΙΣ ΔΙΑΤΑΞΕΙΣ ΤΟΥ Ν.1337/83 ΠΕΡΙ ΕΠΙΘΕΩΡΑΣ ΣΕ ΓΗ ΚΑΙ ΧΡΗΜΑ.

Ο ΒΕΒΑΙΩΝ ΚΑΙ ΣΥΝΤΑΞΑΣ

ΚΟΜΟΤΗΝΗ, ΜΑΡΤΙΟΣ 2013

Εργοδότης	ΚΑΣΑΙΚΑ ΣΑΜΠΙΡΕ
Εργο	ΠΑΡΑΧΩΡΗΣΗ ΕΚΤΑΣΗΣ ΓΙΑ ΙΔΡΥΣΗ ΠΡΟΧΕΙΡΩΝ ΣΤΑΥΛΑΚΙΩΝ ΕΚΚΑΤΑΣΤΑΣΕΩΝ
Περιοχή Μελέτης Δήμος Νομός	ΚΤΗΜ. ΠΕΡ. ΚΕΧΡΟΥ ΑΡΡΙΑΝΩΝ ΡΟΔΟΠΗΣ
Στοιχεία Μελετητή	ΑΓΟΡΑΚΗΣ Χ. ΔΗΜΗΤΡΙΟΣ ΤΟΠΟΓΡΑΦΟΣ ΜΗΧΑΝΙΚΟΣ Δ. ΗΡΩΩΝ - 5, ΚΟΜΟΤΗΝΗ
Θύρα Σχεδίου	
Αριθμός Σχεδίου	
ΤΟΠΟΓΡΑΦΙΚΟ ΔΙΑΓΡΑΜΜΑ	
Τ1	
Κλίμακα Σχεδίου	1/200
Ημερομηνία Μελέτης	07/03/2013
Ο συντάξας	Θεόδωρος Υψηλοπούλου

ΒΕΒΑΙΩΣΗ :

Ο ΥΠΟΓΡΑΜΜΕΝΟΣ ΔΗΜΗΤΡΙΟΣ ΑΓΟΡΑΚΗΣ ΤΟΠΟΓΡΑΦΟΣ ΜΗΧΑΝΙΚΟΣ ΔΗΛΩΝΟ ΟΤΙ Η ΠΑΡΟΥΣΑ ΕΚΤΑΣΗ ΔΕΝ ΕΜΠΙΠΤΕΙ ΕΝΤΟΣ ΕΠΙΘΕΩΡΗΣΙΜΟΥ ΑΓΡΟΚΤΗΜΑΤΟΣ, ΔΕΝ ΑΝΗΚΕΙ ΣΕ ΚΑΠΟΙΑ ΔΙΑΝΟΜΗ ΚΑΙ ΔΕΝ ΕΙΝΑΙ ΠΑΡΑΧΩΡΗΜΕΝΗ ΑΠΟ ΤΟ ΕΛΛΗΝΙΚΟ ΔΗΜΟΣΙΟ. Ο ΔΗΛΩΝ :

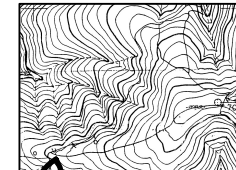

ΑΠΟΣΤΑΣΜΑ ΕΥΡΥΤΕΡΗΣ ΠΕΡΙΟΧΗΣ - ΒΑΣΗ ΓΗΠΕΔΟΥ - ΒΑΣΗ ΑΠΟΣΤΑΣΜΑΤΟΣ Φ.Χ. Γ.Υ.Σ. 36, 26, Τ. ΚΙΜΑΚΑ 1/50000