



[Handwritten signature]

ΠΑΝΟΣ ΚΟΝΤΟΜΑΡΗΣ
 ΑΡΧΙΤΕΚΤΩΝ - ΜΗΧΑΝΙΚΟΣ
 Α.Μ 25593 - ΓΙΑΝΝΙΤΣΩΝ 104 - ΠΕΡΙΣΤΕΡΙ
 Α.Φ.Μ 016424141 - Δ.Ο.Υ ΠΕΡΙΣΤΕΡΙΟΥ
 ΤΗΛ 210 5766786 - ΚΙΝ 6974908700

Ανήκει στο υπ αρ. 114617/
7471/2014 του Δασαρχείου
 Κορ. 15-18
 Κόρ. 9014



ΙΔΙΟΚΤΗΤΗΣ	1. ΣΤΑΜΑΤΙΝΑ ΣΑΡΑΝΤΟΠΟΥΛΟΥ (50%) 2. ΝΙΚΟΛΑΟΣ ΚΑΣΒΙΚΗΣ (50%)	
ΕΡΓΟ	ΤΟΠΟΓΡΑΦΙΚΟ ΔΙΑΓΡΑΜΜΑ	
ΘΕΣΗ	"ΣΚΟΥΡΤΙΖΑ" ΠΕΡΙΟΧΗ "ΠΟΥΣΙ ΜΕΙΝΤΑΝΙ" ΕΚΤΟΣ ΣΧΕΔΙΟΥ ΔΗΜΟΥ ΛΟΥΤΡΑΚΙΟΥ - ΑΓ. ΘΕΟΔΩΡΟΥ	
ΜΕΛΕΤΗΤΕΣ	ΠΑΝΟΣ ΚΟΝΤΟΜΑΡΗΣ ΑΡΧ. - ΜΗΧΑΝΙΚΟΣ	
ΘΕΜΑ ΣΧΕΔΙΟΥ	ΤΟΠΟΓΡΑΦΙΚΟ ΔΙΑΓΡΑΜΜΑ	
Ο ΣΥΝΤΑΚΤΗΣ	<p><i>[Handwritten signature]</i></p> <p>ΠΑΝΟΣ ΚΟΝΤΟΜΑΡΗΣ ΑΡΧΙΤΕΚΤΩΝ - ΜΗΧΑΝΙΚΟΣ Α.Μ 25593 - ΓΙΑΝΝΙΤΣΩΝ 104 - ΠΕΡΙΣΤΕΡΙ Α.Φ.Μ 016424141 - Δ.Ο.Υ ΠΕΡΙΣΤΕΡΙΟΥ ΤΗΛ 210 5766786 - ΚΙΝ 6974908700</p>	Ο ΕΛΕΓΚΤΗΣ
ΚΛΙΜΑΚΑ 1: 200	ΙΟΥΛΙΟΣ 2014	

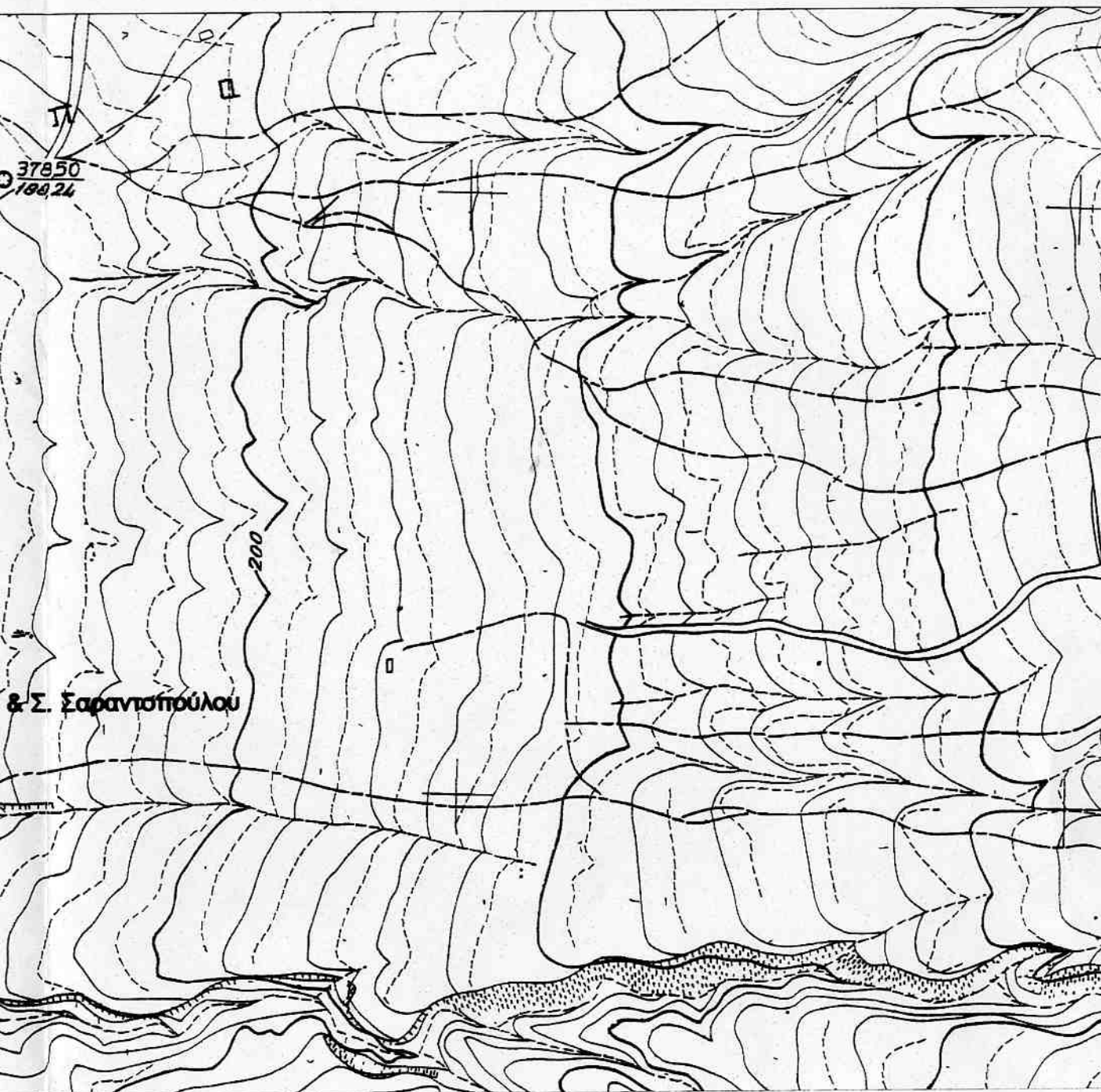

ΤΟΠΟΓΡΑΦΙΚΟ ΔΙΑΓΡΑΜΜΑ ΑΓΡΟΤΕΜΑΧΙΟΥ ΙΔΙΟΚ

1. ΣΤΑΜΑΤΙΝΑΣ ΣΑΡΑΝΤΟΠΟΥΛΟΥ (50%)

2. ΝΙΚΟΛΑΟΥ ΚΑΣΒΙΚΗ (50%)

ΕΜΒΑΔΑ

Εμβαδόν Ιδιοκτησίας (Α, Β, Γ, Δ, Ε, Α) = 275.50 τ.μ.

Εμβαδόν Κατοικίας = 51.98 τ.μ.

ΣΥΝΤΕΤΑΓΜΕΝΕΣ ΚΟΡΥΦΩΝ ΙΔΙΟΚΤΗΣΙΑ

α/α	X (m)	Y (m)
A	413731.714	4202110.212
B	413732.694	4202125.181
Γ	413730.961	4202127.380
Δ	413715.761	4202127.452
E	413714.785	4202111.883

ΔΙΑΣΤΑΣΕΙΣ

(ΑΒ) = 15.00 μ (ΔΕ) = 15.80 μ

(ΒΓ) = 2.80 μ (ΕΑ) = 17.00 μ

(ΓΔ) = 15.20 μ

ΥΠΟΜΝΗΜΑ

Παρατηρήσεις

- 1) Οι Συντεταγμένες αναφέρονται στο Ελληνικό Γεωδαπικό Σύστημα Αναφοράς (ΕΓΣΑ '87).
- 2) Οι μετρήσεις έγιναν με τη χρήση GPS δύο συχνοτήτων.
- 3) Τα εμβαδά και οι διαστάσεις υπολογίστηκαν αναλυτικά.

⊙ A Κορυφές ιδιοκτησίας

————— Όριο με ιδιώτες

————— Όριο με κοινόχρηστους χώρους

1/K

ΔΗΛΩΣΗ ΟΡΙΩΝ

Βεβαιώνεται ότι τα όρια της ιδιοκτησίας (ΑΒΓΔ ΕΑ) εδείχθησαν από τον ιδιοκτήτη και είναι

Ο ΔΗΛΩΝ ΙΔΙΟΚΤΗΤΗΣ

ΤΙΤΛΟΣ ΙΔΙΟΚΤΗΣΙΑΣ

Δεν έχει γίνει έλεγχος τίτλων ιδιοκτησίας.

ΟΡΟΙ ΔΟΜΗΣΗΣ

Εκτός Σχεδίου Δόμηση ΦΕΚ 270/Δ - 1985

ΥΠΕΥΘΥΝΗ ΔΗΛΩΣΗ ΤΟΥ Ν.651/27.7.77

Δηλώνω υπεύθυνα ότι το αγροτεμάχιο με στοιχεία (ΑΒΓΔ ΕΑ) και εμβαδόν 275.50 τ.μ που στο παρόν τοπογραφικό διάγραμμα ιδιοκτησίας Σταματίνας Σαραντοπούλου και Νικολάου βρίσκεται στη θέση "Σκούρτζα", περιοχή "Πούσι Μειντάνι", του Δήμου Λουτρακίου - Αγ. Ε είναι εκτός σχεδίου, εκτός οικισμού και εκτός ζώνης και εντός Υδροφόρου Ορίζοντα και είν άρτιο και μη οικοδομήσιμο σύμφωνα με τις ισχύουσες πολεοδομικές διατάξεις. Το αγροτε πρέπει να ελεχθεί ως προς το δασικό ή μη χαρακτήρα του.

ΑΘΗΝΑ - ΙΟΥΛΙΟΣ 20
Ο ΜΗΧΑΝΙΚΟΣ

ΙΔ. ΠΕΥΚΙΑΣ
Πλάτος = 7.00 μ.

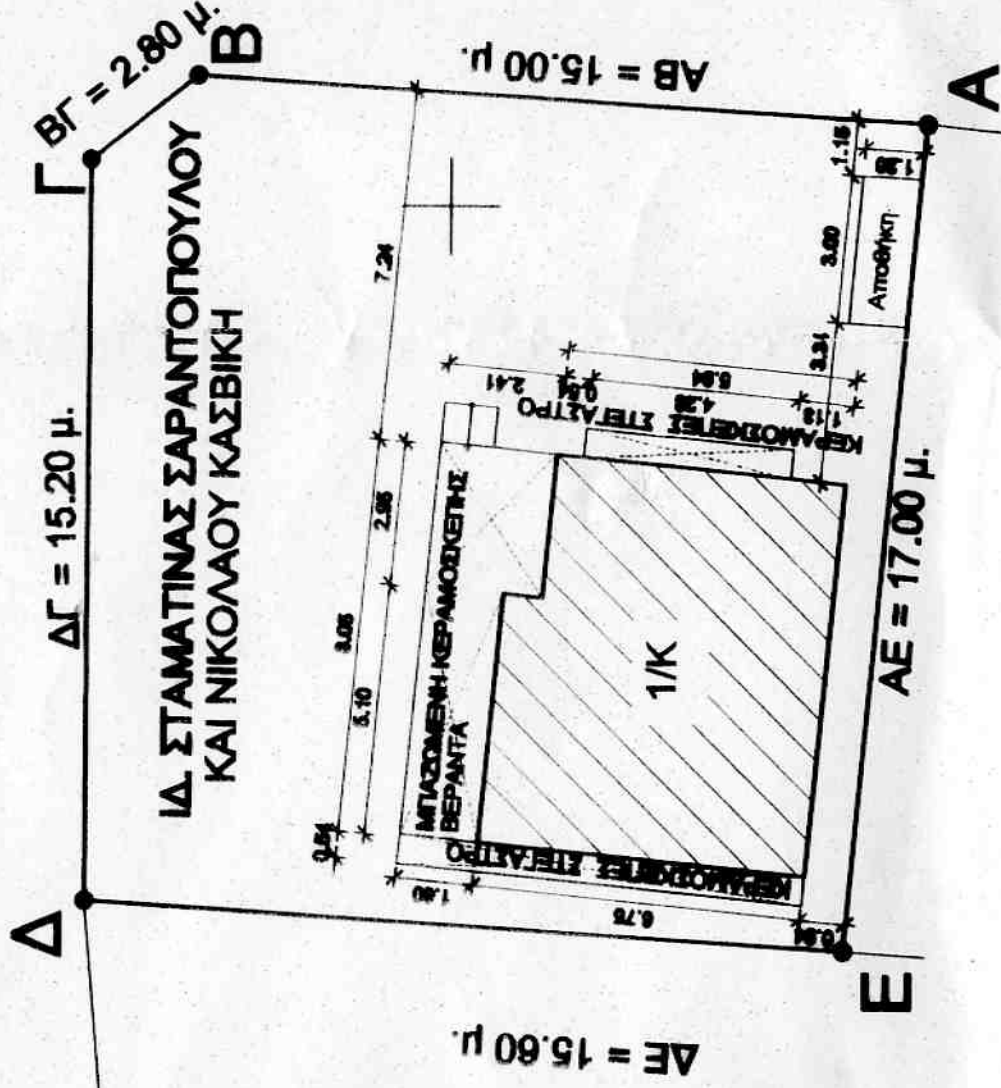

ΙΔ. ΝΟΣΤΟΥ

ΙΔ. ΑΓΝΟΣΤΟΥ

ΙΔΟΣ ΦΩΤΗ ΓΙΟΚΑΡΗ
Πλάτος = 7.00 μ.