

**ΑΠΟΣΠΑΣΜΑ ΧΑΡΤΗ ΓΗΣ (ΚΛΙΜΑΚΑ 1:5000)**

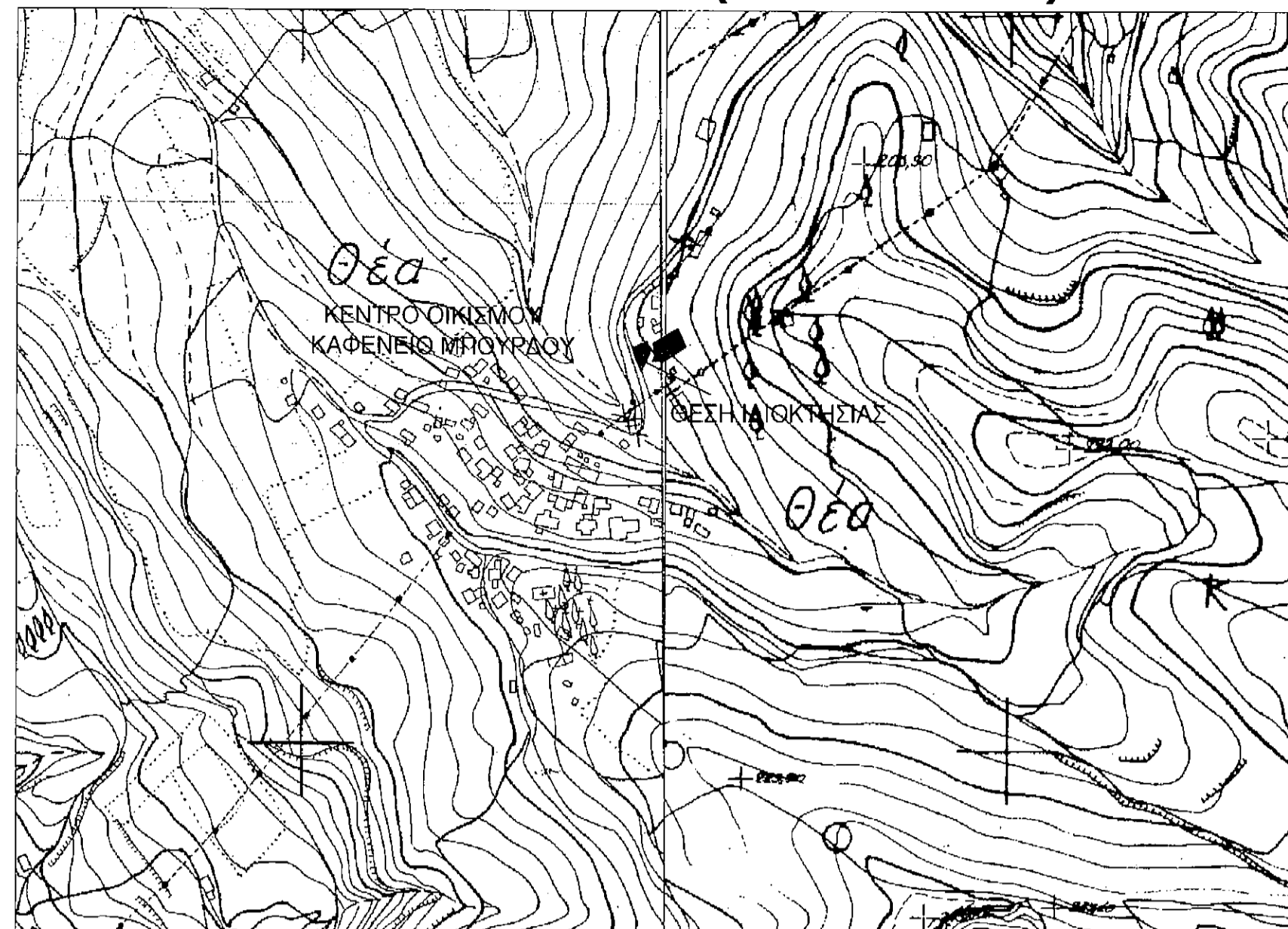

**ΟΔΟΙΠΟΡΙΚΟ ΣΚΑΡΙΦΗΜΑ**



ΕΜΒΑΔΟΜΕΤΡΗΣΗ ΟΙΚΟΠΕΔΟΥ 1			
Με τη βοήθεια των ορθογωνικών συντεταγμένων (ΕΓΣΑ 87) των κορυφών του			
ΣΗΜΕΙΟ	X	Y	ΜΗΚΙΟΣ
1	299726.02	4226521.51	4.41
2	299729.96	4226523.68	9.67
3	299738.94	4226528.41	5.73
4	299743.20	4226531.25	13.20
5	299745.16	4226519.44	10.58
6	299733.08	4226509.34	7.91
7	299725.17	4226505.46	2.49
8	299726.47	4226511.47	2.74
9	299727.26	4226518.13	6.50
1	299726.02	4226521.51	0.01

$E = 1/2 \sum(X_i + X_{i+1}) \cdot (Y_i - Y_{i+1})$   
 $E = 300.00 \mu^2$

ΕΜΒΑΔΟΜΕΤΡΗΣΗ ΟΙΚΟΠΕΔΟΥ 2			
Με τη βοήθεια των ορθογωνικών συντεταγμένων (ΕΓΣΑ 87) των κορυφών του			
ΣΗΜΕΙΟ	X	Y	ΜΗΚΙΟΣ
10	299721.23	4226523.46	4.75
11	299723.12	4226519.10	4.01
12	299723.80	4226515.15	6.01
13	299721.33	4226509.63	7.83
14	299717.42	4226502.81	10.53
15	299713.21	4226512.46	6.45
16	299711.36	4226518.64	1.51
17	299712.88	4226518.84	4.99
18	299717.40	4226520.98	2.97
19	299720.21	4226521.94	0.36
20	299720.41	4226522.24	1.41
10	299721.23	4226523.46	1.41

$E = 1/2 \sum(X_i + X_{i+1}) \cdot (Y_i - Y_{i+1})$   
 $E = 137.90 \mu^2$

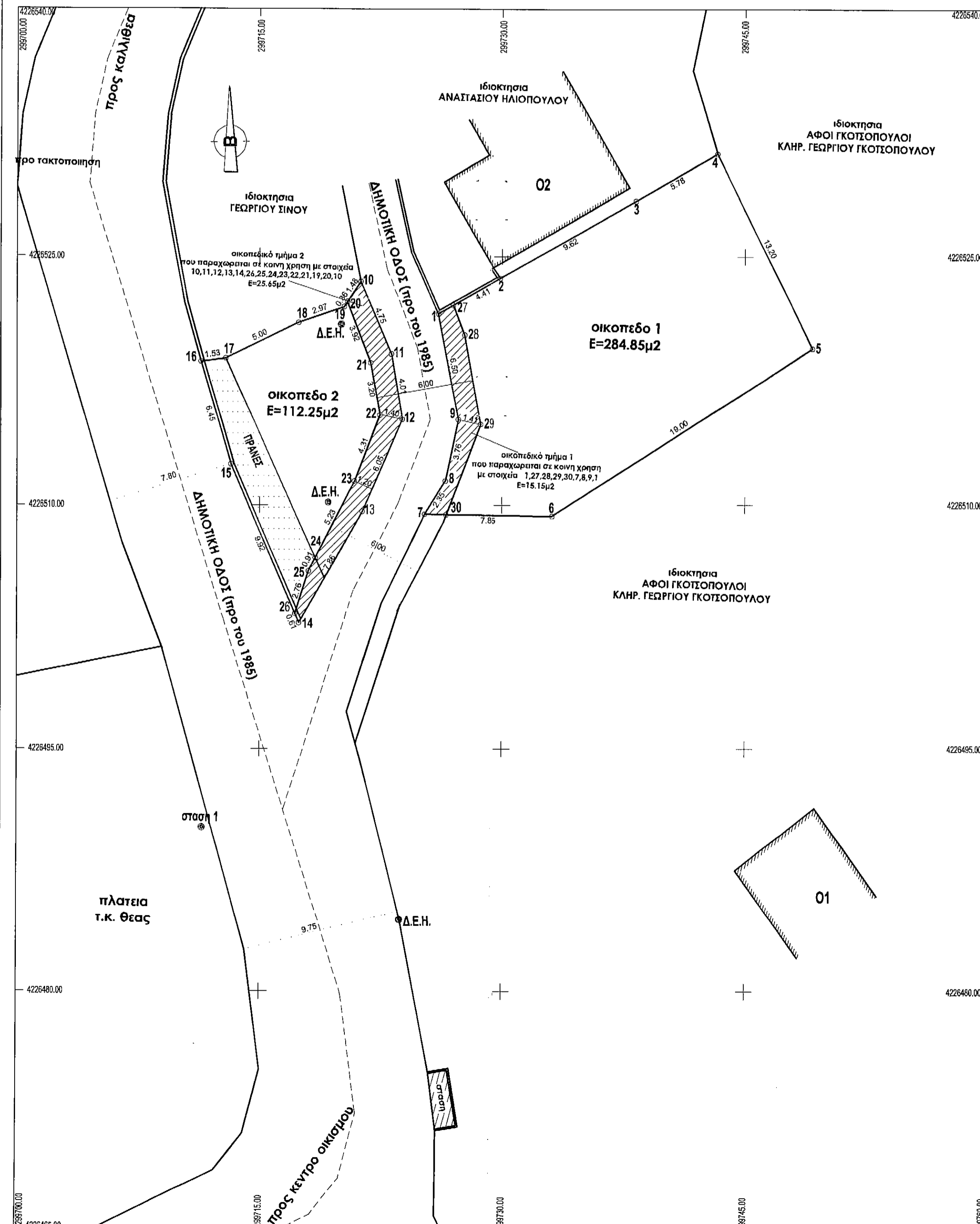

**1. ΕΜΒΑΔΟΜΕΤΡΗΣΗ**  
 ΕΜΒΑΔΟΝ ΟΙΚΟΠΕΔΟΥ 1 (ΟΛΙΚΟ) ΜΕ ΣΤΟΙΧΕΙΑ 1,2,3,4,5,6,7,8,9,1 E=300.00μ²  
 ΕΜΒΑΔΟΝ ΟΙΚΟΠΕΔΟΥ 2 (ΟΛΙΚΟ) ΜΕ ΣΤΟΙΧΕΙΑ 10,11,12,13,14,15,16,17,18,19,20,10 E=137.90μ²  
 ΕΜΒΑΔΟΝ ΟΙΚΟΠΕΔΙΚΟΥ ΤΜΗΜΑΤΟΣ 1 ΜΕ ΣΤΟΙΧΕΙΑ ( 1,27,28,29,30,7,8,9,1) E=15.15μ²  
 ΕΜΒΑΔΟΝ ΟΙΚΟΠΕΔΙΚΟΥ ΤΜΗΜΑΤΟΣ 2 ΜΕ ΣΤΟΙΧΕΙΑ (10,11,12,13,14,24,25,24,23,22,21,19,20,10) E=25.65μ²  
 ΕΝΑΠΟΜΟΙΩΝ ΟΙΚΟΠΕΔΟ 1 (ΜΕΤΑ ΤΗΝ ΠΑΡΑΧΩΡΗΣΗ) ΜΕ ΣΤΟΙΧΕΙΑ (27,2,3,4,5,6,30,29,28,27) E=284.85μ²  
 ΕΝΑΠΟΜΟΙΩΝ ΟΙΚΟΠΕΔΟ 2 (ΜΕΤΑ ΤΗΝ ΠΑΡΑΧΩΡΗΣΗ) ΜΕ ΣΤΟΙΧΕΙΑ (20,21,22,23,24,25,26,15,16,17,18,19,20) E=112.25μ²

**2. ΟΡΟΙ ΔΟΜΗΣΗΣ**  
 ΔΗΜΟΣ ΜΕΣΣΑΤΙΔΟΣ (Δ.Δ. ΘΕΑΣ) Π.Δ. 24-4-85 (ΦΕΚ 181Δ/85)  
 ΤΡΟΠΟΠΟΙΗΣΗ Π.Δ. 14-2-87 (ΦΕΚ 133Δ/87)  
 ΑΠΟΦΑΣΗ ΝΟΜΑΡΧΗ ΑΧΑΪΑΣ Χ9695/87 (ΦΕΚ 879Δ/87)  
 ΤΡΟΠΟΠΟΙΗΣΗ Π.Δ. 4-11-2011 (ΦΕΚ 289Δ/2011)

**3. ΤΙΤΛΟΙ ΙΔΙΟΚΤΗΣΙΑΣ**  
 ΣΥΜΒΟΛΑΙΟ ΜΕ ΑΡΙΘΜΟ 10/4-8-2004 ΣΥΜ/ΦΟΥ ΠΑΤΡΩΝ ΦΛΙΓΚΟΥ ΓΑΡΥΦΑΛΙΑΣ  
 ΜΑΤΑΓΡΑΦΗ ΣΥΜΒΟΛΑΙΟΥ ΤΟΜΟΣ 2334 ΜΕ ΑΥΞ. ΑΡΙΘΜΟ 22

**4. ΔΗΛΩΣΗ ΙΔΙΟΚΤΗΤΩΝ**  
 ΤΑ ΟΡΙΑ ΤΩΝ ΑΝΩ ΟΙΚΟΠΕΔΩΝ (1,2) ΕΙΝΑΙ ΥΛΟΠΟΙΗΜΕΝΑ ΚΑΙ ΥΠΕΔΕΙΧΘΗΣΑΝ ΑΠΟ ΤΟΥΣ ΙΔΙΟΚΤΗΤΕΣ  
 ΟΙ ΔΗΛΟΥΝΤΕΣ

**5. ΔΗΛΩΣΗ ΜΗΧΑΝΙΚΟΥ Ν651/77**  
 Ο ΥΠΟΓΡΑΜΜΕΝΟΣ ΧΡΥΣΑΝΘΑΚΟΠΟΥΛΟΣ ΝΙΚΟΛΑΟΣ ΠΟΛΙΤΙΚΟΣ ΜΗΧΑΝΙΚΟΣ Τ.Ε. ΔΗΛΩΝΩ ΥΠΕΥΘΥΝΑ ΟΤΙ ΤΑ ΟΙΚΟΠΕΔΑ  
 α. ΜΕ ΣΤΟΙΧΕΙΑ (1,2,3,4,5,6,7,8,1) ΕΜΒΑΔΟΥ E=1234.95μ²  
 β. ΜΕ ΣΤΟΙΧΕΙΑ 10,11,12,13,14,15,16,17,18,19,20,10 E=137.90μ²  
 ΒΡΙΣΚΟΝΤΑΙ ΕΝΤΟΣ ΟΙΚΙΣΜΟΥ ΘΕΑΣ ΤΗΣ ΤΟΠΙΚΗΣ ΚΟΙΝΟΤΗΤΑΣ ΘΕΑΣ ΤΗΣ ΔΗΜΟΤΙΚΗΣ ΕΝΟΤΗΤΑΣ ΜΕΣΣΑΤΙΔΟΣ ΤΟΥ ΔΗΜΟΥ ΠΑΤΡΩΝ ΤΗΣ ΠΕΡΙΦΕΡΕΙΑΚΗΣ ΕΝΟΤΗΤΑΣ ΑΧΑΪΑΣ ΤΗΣ ΠΕΡΙΦΕΡΕΙΑΣ ΔΥΤΙΚΗΣ ΕΛΛΑΔΟΣ (Π.Δ. 24-4-85 ΑΚΤΙΝΑ 800μ) ΚΑΙ ΕΙΝΑΙ ΑΡΤΙΑ (ΚΑΤΑ ΠΑΡΕΚΚΛΙΣΗ ΠΡΟ ΤΟΥ 1985) ΚΑΙ ΜΗ ΟΙΚΟΔΟΜΗΣΙΜΑ ΚΑΙ ΔΕΝ ΥΠΟΚΕΙΝΤΑΙ ΣΤΙΣ ΔΙΑΤΑΞΕΙΣ ΤΟΥ Ν. 1337/83 ΠΕΡΙ ΕΙΣΦΟΡΑΣ ΣΕ ΓΗ ΚΑΙ ΧΡΗΜΑ ΚΑΙ ΟΥΤΕ ΓΙΝΕΤΑΙ ΣΤΗΝ ΠΕΡΙΟΧΗ ΠΡΑΞΗ ΕΦΑΡΜΟΓΗΣ ΚΑΙ ΔΕΝ ΥΠΑΡΧΟΥΝ ΚΤΙΣΜΑΤΑ ΣΤΑ ΑΝΩ ΟΙΚΟΠΕΔΑ  
 ΘΑ ΓΙΝΟΥΝ ΟΙΚΟΔΟΜΗΣΙΜΑ ΤΑ ΕΝΑΠΟΜΟΙΩΝΤΑ ΟΙΚΟΠΕΔΑ  
 α. ΟΙΚΟΠΕΔΟ 1 ΜΕ ΣΤΟΙΧΕΙΑ (27,2,3,4,5,6,30,29,28,27) E=284.85μ²  
 β. ΟΙΚΟΠΕΔΟ 2 ΜΕ ΣΤΟΙΧΕΙΑ (20,21,22,23,24,25,26,15,16,17,18,19,20) E=112.25μ²  
 ΟΤΑΝ ΠΑΡΑΧΩΡΗΘΟΥΝ ΣΕ ΚΟΙΝΗ ΧΡΗΣΗ ΤΑ ΟΙΚΟΠΕΔΙΚΑ ΤΜΗΜΑΤΑ 1 ΚΑΙ 2 ΜΕ ΣΤΟΙΧΕΙΑ (1,27,28,29,30,7,8,9,1) E=15.15μ² ΚΑΙ (10,11,12,13,14,24,25,24,23,22,21,19,20,10) E=25.65μ² ΑΝΤΙΣΤΟΙΧΑ ΚΑΙ ΤΟ ΠΛΑΤΟΣ ΤΗΣ ΔΗΜΟΤΙΚΗΣ ΟΔΟΥ ΓΙΝΕΙ 6.00μ

**ΤΕΧΝΙΚΟ ΓΡΑΦΕΙΟ**  
**ΜΕΛΕΤΗ-ΕΠΙΒΛΕΨΗ-ΚΑΤΑΣΚΕΥΗ**

**ΧΡΗΣΤΟΠΟΥΛΟΣ ΑΓΓ. ΠΑΝΑΓΙΩΤΗΣ**  
 ΠΟΛΙΤΙΚΟΣ ΜΗΧΑΝΙΚΟΣ & ΣΥΝΕΡΓΑΤΗΣ  
 ΧΡΥΣΑΝΘΑΚΟΠΟΥΛΟΣ ΙΩΑΝ. ΜΙΧΑΗΛ  
 ΠΟΛΙΤΙΚΟΣ ΜΗΧΑΝΙΚΟΣ Τ.Ε.  
 ΧΡΥΣΑΝΘΑΚΟΠΟΥΛΟΣ ΧΡ. ΝΙΚΟΣ  
 ΠΟΛΙΤΙΚΟΣ ΜΗΧΑΝΙΚΟΣ Τ.Ε.  
 ΑΠΟΣΤΟΛΟΠΟΥΛΟΥ ΓΕΩΡΓΙΑ  
 ΠΟΛΙΤΙΚΟΣ ΜΗΧΑΝΙΚΟΣ  
 ΚΑΡΑΪΣΚΑΚΗ 141 - ΠΑΤΡΑ  
 ΤΗΛ : 2610275841

**Εργοδότης** ΠΑΝΑΓΙΩΤΗΣ ΓΕΡΑΛΗΣ  
**Έργο** ΤΟΠΟΓΡΑΦΙΚΗ ΑΠΟΤΥΠΩΣΗ  
**Θέση** ΔΗΜΟΤΙΚΗ ΟΔΟΣ Τ.Κ. ΘΕΑΣ Δ.Ε. ΜΕΣΣΑΤΙΔΟΣ ΔΗΜΟΥ ΠΑΤΡΩΝ  
**Μελετητής** Χρυσανθακοπουλος Νικολαος  
**Θέμα Σχεδίου** ΤΟΠΟΓΡΑΦΙΚΟ ΔΙΑΓΡΑΜΜΑ  
**Κλίμακα** 1:200  
**Χρόνος Μελέτης** ΑΠΡΙΛΙΟΣ 2013

**Υπογραφή**  
 ΝΙΚΟΛΑΟΣ Χ. ΝΙΚ. ΧΡΥΣΑΝΘΑΚΟΠΟΥΛΟΣ  
 ΠΟΛΙΤΙΚΟΣ ΜΗΧΑΝΙΚΟΣ Τ.Ε.  
 Α.Μ.Β. Ε.Ε.Τ. 28912  
 ΔΕΛΤΑ 20 - ΠΑΤΡΑ  
 ΤΗΛ 2610-333,694

**ΣΤΑΥΡΟΣ ΒΑΡΒΑΤΣΩΥΗΣ**  
 Δεσφ.