

ΣΥΝΤΕΤΑΓΜΕΝΕΣ ΚΟΡΥΦΩΝ ΑΓΡΟΤΕΜΑΧΙΟΥ

ΚΟΡΥΦΕ S	HAΤΤ(41 03 , -0 57 )	EGSA ' 87	
A	2647.17	4156.67	399050.20 4548951.88
B	2310.33	4149.93	399113.30 4548944.26
G	2693.96	3947.86	399094.11 4548742.44
D	2627.11	3958.71	399027.42 4548754.21

ΥΠΟΜΗΝΙΑ ΣΥΜΒΟΛΙΣΜΟΥ

	μετ. κτήριου		άσφαλτος
	άσφαλτος		άσφαλτος
	άσφαλτος		άσφαλτος
	άσφαλτος		άσφαλτος

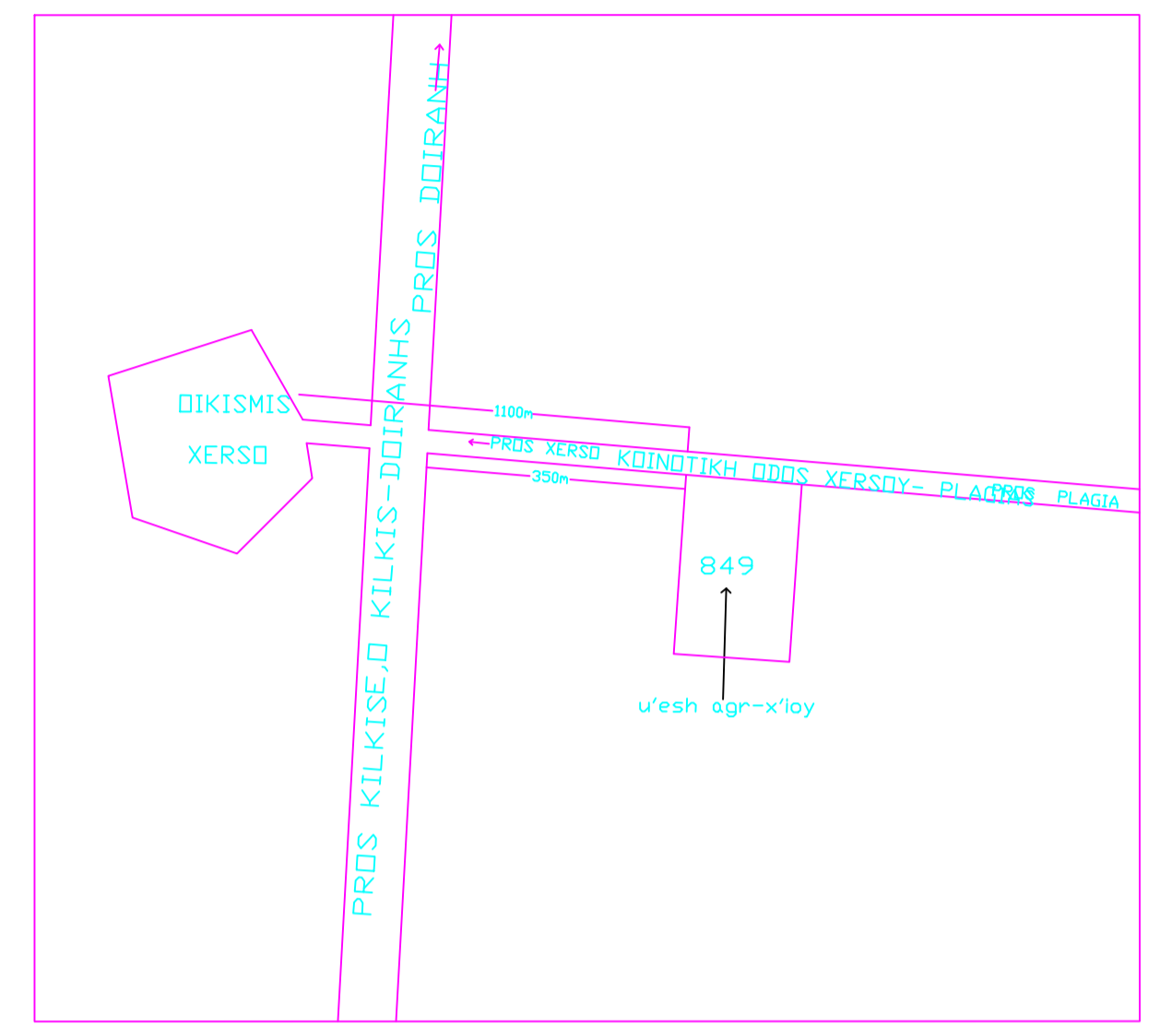
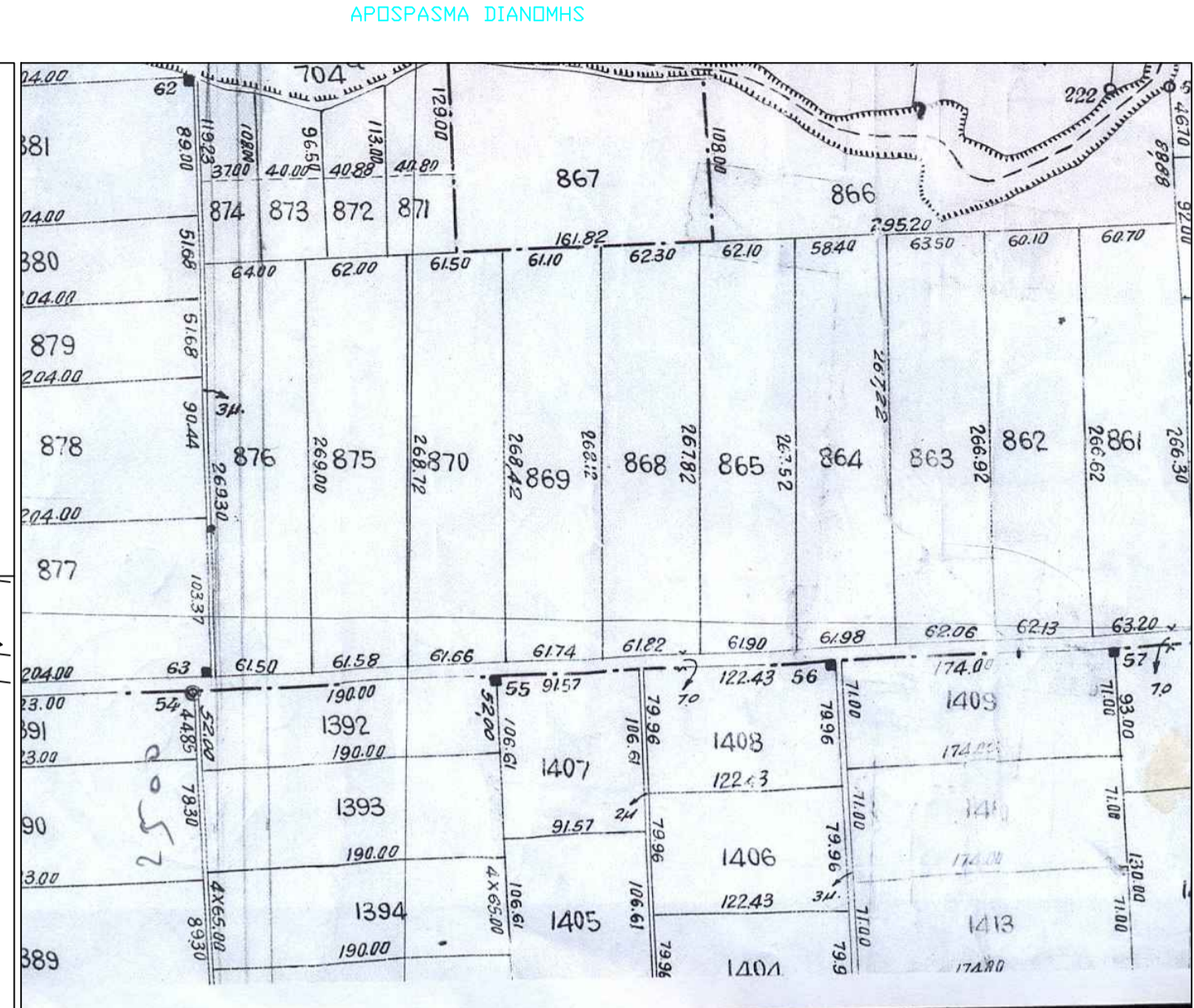
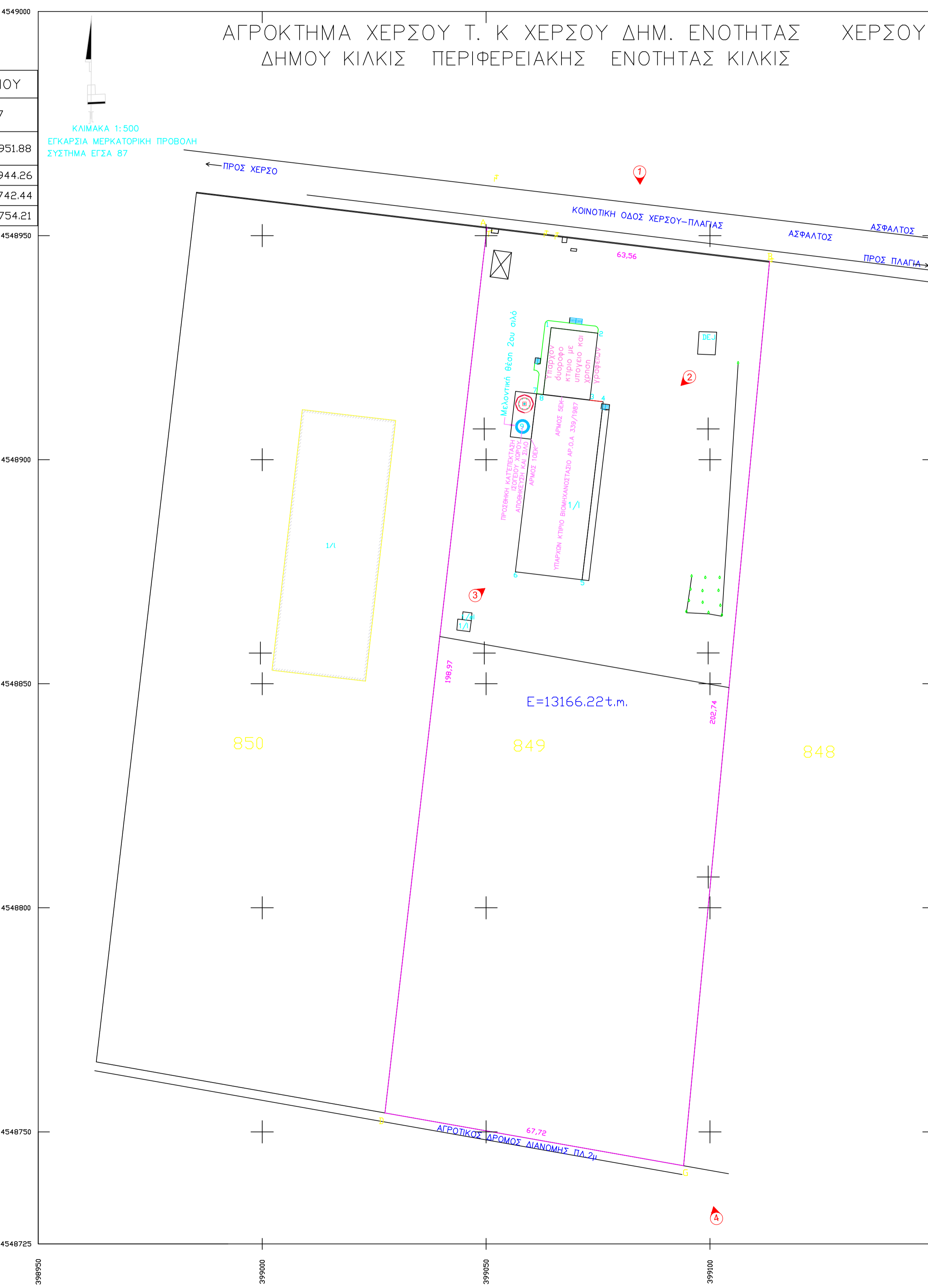

**ΔΗΛΩΣΗ ΜΗΧΑΝΙΚΟΥ (Ν.651 / 77 )**

Δηλώνω σύμφωνα με το νόμο για το γεωτεμάχιο με στοιχεία ΑΒΓΔΑ και εμβαδόν 13166.22τ.μ που βρίσκεται στη θέση Τ.Κ ΧΕΡΣΟΥ της Δημοτικής Ενότητας ΧΕΡΣΟΥ του Δήμου ΚΙΛΚΙΣ Π.Ε ΚΙΛΚΙΣ ότι:

- είναι άρτιο και οικοδομήσιμο ως προς το εμβαδόν και τις διαστάσεις σύμφωνα με τις πολεοδομικές μελέτες που ισχύουν σήμερα,
- βρίσκεται εκτός σχεδίου και εκτός ορίων οικισμού Χέρσου και εκτός ΖΟΕ,
- δεν εμπίπτει στις διατάξεις του νόμου 1337/83 περί εισφοράς σε γη και χρήμα,
- εντός αυτού δεν διέρχονται ενσέρτες γραμμές μεταφοράς υψηλής τάσης της ΔΕΗ ή αγωγός φυσικού αερίου, και
- εντός αυτού ή σε απόσταση 20μ από αυτό δεν διέρχεται ρέμα.

Ο ΜΗΧΑΝΙΚΟΣ

**ΔΗΛΩΣΗ ΙΔΙΟΚΤΗΤΗ (Ν. 4030/2011)**

Η κάτωθι υπογεγραμμένη ΓΚΟΥΡΝΤΖΙΔΟΥ ΕΛΣΑ

- δηλώνει ότι:
- τα όρια του γεωτεμαχίου με στοιχεία ΑΒΓΔΑ και εμβαδόν 13166.22τ.μ που βρίσκεται στη θέση Τ.Κ ΧΕΡΣΟΥ Δ.Ε ΧΕΡΣΟΥ ΔΗΜΟΥ ΚΙΛΚΙΣ Π.Ε ΚΙΛΚΙΣ υποδείχθησαν από εμένα και
- ευνοομαι για την απρόβλεπτη των οφθαλμικών ορίων του γεωτεμαχίου και για την ύπαρξη και την απία του δικαιώματος μου να ζητήσω την έκδοση άδειας δόμησης.

η ΔΗΛΟΥΣΑ

**ΕΜΒΑΔΟΝ ΓΕΩΤΕΜΑΧΙΟΥ**  
ΕΑ-Β-Γ-Δ-Α=13166.22τ.μ

ΠΑΡΑΤΗΡΗΣΕΙΣ:

- Το διάγραμμα είναι ενταγμένο στο κρατικό σύστημα συντεταγμένων ΕΓΣΑ '87
- Οι διαστάσεις και τα εμβαδά υπολογίσθηκαν αναλυτικά από τις συν/νες των κορυφών
- Η εξάρτηση από το ΕΓΣΑ '87 πραγματοποιήθηκε με και κώνοντας χρήση των Τριγωνομετρικών Σημάτων ΓΥΣ με συντεταγμένες (χ,γ,η)381050 = 400972.51,4550828.11,174.36 και381038 (405200.07,4547759.58,422.02)

**ΟΡΟΙ ΔΟΜΗΣΗΣ**

ΕΚΤΟΣ ΟΡΙΩΝ ΟΙΚΙΣΜΟΥ (Π.Δ. 24.5.1985 /ΦΕΚ 270Δ /31-5-1985 & Ν 3212 ΦΕΚ 308Α / 31.12.2003)

Αρτιότητα κατά παράκλιση: Εντός της ζώνης πόλεων και οικισμών & προ 24.04.1977 Εμβαδόν 2000τ.μ

Συντελεστής Δόμησης: ο.δ = 0.20 Μέγιστη Δόμηση 200τμ

Ύψος Κτίσματος: 7.50μ (δύο όροφοι)

Κάλυψη: 10%

Σημείωση: Για την σύνταξη του τοπογραφικού διαγράμματος έχει εκδοθεί το έντυπο υπολογισμού αμοιβών του ΤΕΕ με Α/Α και η εντολή πληρωμής με αρ.πρωτ

ΠΙΝΑΚΑΣ ΣΥΝΤΕΤΑΓΜΕΝΩΝ ΥΦΙΣΤΑΜΕΝΟΥ ΚΤΙΡΙΟΥ

α/α	X	Y
1	399064.53	4548929.46
2	399074.95	4548928.22
3	399073.18	4548913.28
4	399075.86	4548912.96
5	399071.14	4548873.24
6	399056.84	4548874.93
7	399061.46	4548914.67
8	399062.75	4548914.52
ΣΥΝΤΕΤΑΓΜΕΝΕΣ ΚΕΝΤΡΟΥ ΝΕΟΥ ΣΙΛΟ		
	X	Y
9	399058.13	4548907.41

εργοδότης	ΓΚΟΥΡΝΤΖΙΔΟΥ ΕΛΣΑ ΚΑΙ ΣΙΑ ΟΕ
έργο	ΠΡΟΣΘΟΚΗ ΚΑΤ ΕΠΕΚΤΑΣΗ ΙΣΟΓΕΙΟΥ ΧΩΡΟΥ ΑΠΟΘΗΚΕΥΣΗΣ ΚΑΙ ΣΙΛΟ
θέση	ΔΗΜΟΣ ΚΙΛΚΙΣ Τ.Κ ΧΕΡΣΟΥ Δ.Ε ΧΕΡΣΟΥ - ΕΚΤΟΣ ΣΧΕΔΙΟΥ 849 ΚΛΗΡΟΤΕΜΑΧΙΟ
μελετητές	ΣΠΥΡΙΔΟΠΟΥΛΟΣ ΓΕΩΡΓΙΟΣ ΑΓΡ.& ΤΟΠΟΓΡΑΦΟΣ ΜΗΧΑΝΙΚΟΣ
θέμα σχεδίου	αριθμ. σχεδίου
<b>ΤΟΠΟΓΡΑΦΙΚΟ ΔΙΑΓΡΑΜΜΑ</b>	
<b>A<sub>1</sub></b>	
ΚΑΙΜΑΚΑ	1:500
ΧΡΟΝΟΣ ΜΕΛΕΤΗΣ	ΙΟΥΛΙΟΣ 2014
ΕΜΒΑΔΟΝ	ΕΑ-Β-Γ-Δ-Α= 13166.22τ.μ
ΥΠΟΓΡΑΦΗ ΣΦΡΑΓΙΔΑ	ΘΕΩΡΗΣΗ ΥΠΗΡΕΣΙΑΣ
<p><b>ΣΠΥΡΙΔΟΠΟΥΛΟΣ Α. ΓΕΩΡΓΙΟΣ</b> ΑΓΡ. ΤΟΠΟΓΡΑΦΟΣ ΜΗΧΑΝΙΚΟΣ Α.Π.Θ. ΜΕΛΟΣ Τ.Ε.Ε. - ΑΡ ΜΗΤΡΩΟΥ 43693 ΒΑΣ. ΗΡΑΚΛΕΙΟΥ 26 ΘΕΣΣΑΛΟΝΙΚΗ ΤΗΛ. 2310 229 872 - 6977 472132 ΑΦΜ. 029357844 ΔΟΥ Β' ΘΕΣΣΟΝΙΚΗΣ</p>	