



**ΠΡΑΞΗ ΧΑΡΑΚΤΗΡΙΣΜΟΥ ΑΡ. 14 Ν. 998/79**  
**(όπως αντικαταστάθηκε από το αρ. 34 Ν.4280/14)**

**Η Δ/ντρια Δασών Ν. Κυκλάδων**

Έχοντας υπόψη:

1. Τις διατάξεις των αρ. 3,10 και 14 του Ν. 998/79 (ΦΕΚ 289/τ.Α'/29.12.79) "Περί προσωρινής επίλυσης αμφισβητήσεων επί δάσους ή δασικής εκτάσεως", όπως αντικαταστάθηκαν από τα αρ. 32,33 και 34 του Ν.4280/2014 (ΦΕΚ 159/Α/08.08.2014) «Περιβαλλοντική αναβάθμιση και ιδιωτική πολεοδόμηση-Βιώσιμη ανάπτυξη οικισμών-Ρυθμίσεις δασικής νομοθεσίας και άλλες διατάξεις»
2. Την αρ. πρ. οικ. 115198/5538/2014 ΚΥΑ (ΦΕΚ Β'2640) περί «ίδρυσης και λειτουργίας ειδικού δικτυακού τύπου για την ανάρτηση των αποφάσεων των πράξεων χαρακτηρισμού, σύμφωνα με το αρ. 14 του Ν.998/79 όπως τροποποιήθηκε με το Ν.4280/2014 και τις ταυτάριθμες οδηγίες χρήσης της εφαρμογής καταχώρησης πράξεων χαρακτηρισμού στον ως άνω δικτυακό τόπο (ΑΔΑ:Β8370-ΑΑΙ).
3. Την αρ. πρ. 117133/6505/17.11.2014 (ΑΔΑ: 7ΠΣΨ0-ΨΡΝ) εγκύκλιο της Δ/νσης Προστασίας Δασών & Αγροπεριβάλλοντος του ΥΠΕΚΑ περί έκδοσης Πράξεων Χαρακτηρισμού, σε συνδυασμό με την αρ. πρ. 110789/1293/02.09.2014 εγκύκλιο της Ειδικής Γραμματείας Δασών του ΥΠΕΚΑ σχετικά με το χαρακτηρισμό εκτάσεων (ΑΔΑ: ΩΖΔΧ0-2Χ5).
4. Την αρ. πρ. 115977/5803/30.10.2014 (ΑΔΑ: 7ΦΝ70-ΟΟΧ) εγκύκλιο της Δ/νσης Προστασίας Δασών & Αγροπεριβάλλοντος του ΥΠΕΚΑ περί λειτουργίας των Α' βαθμίων Επιτροπών Επίλυσης Δασικών Αμφισβητήσεων.
5. Την από 13/08/2014 σχετική αίτηση του ενδιαφερόμενου ΛΕΓΑΚΗ ΝΙΚΟΛΑΟΥ.
6. Την αρ. πρ. 58534/14 έκθεση του Δασονομείου ΝΑΞΟΥ και τη σχετική εισήγηση αρμόδιου υπαλλήλου της Υπηρεσίας μας καθώς και τη σύμφωνη γνώμη μας.

**ΠΡΟΒΑΙΝΟΥΜΕ**

Στον ακόλουθο χαρακτηρισμό χρήσεων γης, σε έκταση συνολικού εμβαδού **4066.00 τ.μ.**, που βρίσκεται στη θέση «**ΑΝΕΜΟΧΟΡΕΥΤΡΑ**», κτηματικής περιφέρειας Δήμου ΝΑΞΟΥ ΚΑΙ ΜΙΚΡΩΝ ΚΥΚΛΑΔΩΝ της νήσου ΝΑΞΟΥ και απεικονίζεται στο από ΑΥΓΟΥΣΤΟΣ 2014 τοπ. διάγραμμα του/της μηχανικού ΜΑΝΩΛΗΣ ΖΕΥΓΩΛΗΣ, με κλίμακα 1:200, στοιχεία: (1,2,3,...47,1) που συνοδεύει την παρούσα πράξη μας ως αναπόσπαστο μέρος της, ως εξής:

**Η εν λόγω έκταση δεν υπάγεται οπωσδήποτε στις διατάξεις της Δασικής Νομοθεσίας, διότι αποτελεί ανέκαθεν γεωργικώς καλλιεργούμενη έκταση με διαχρονικώς αναγνωρίσιμα τα στοιχεία της μορφής αυτής (βαθύ έδαφος με ξερολιθιά περιμετρική και ενδιάμεσες, στη σημερινή κατάσταση υφιστάμενο μεταλλικό υπόστεγο) εμπίπτουσα στις διατάξεις της παρ. 6α, αρ. 3 του Ν.998/79, όπως αυτό αντικαταστάθηκε με την παρ. 4, αρ. 32 του Ν. 4280/14.**

Με την πράξη αυτή δεν θίγονται εμπράγματα δικαιώματα του Δημοσίου ή των ενδιαφερομένων και αυτή δεν αποτελεί στοιχείο απόδειξης ιδιωτικού εμπράγματος δικαιώματος.

Αντιρρήσεις κατά της παρούσας πράξης μας, μπορεί να ασκήσει ο Γενικός Γραμματέας Αποκεντρωμένης Διοίκησης Αιγαίου καθώς και κάθε άλλο φυσικό ή νομικό πρόσωπο, που έχει έννομο συμφέρον, σε χρονικό διάστημα δύο (2) μηνών σύμφωνα με την παρ. 3 του αρ. 14 Ν. 998/79 και την πάγια νομολογία, ενώπιον της Α'θμιας Επιτροπής Επίλυσης Δασικών Αμφισβητήσεων Ν. Κυκλάδων.

Περίληψη της πράξης αυτής, να δημοσιευθεί όπως ο νόμος ορίζει.

**Η Δ/ντρια Δασών α.α.**

**ΜΑΡΙΑ ΦΩΣΚΟΛΟΥ**

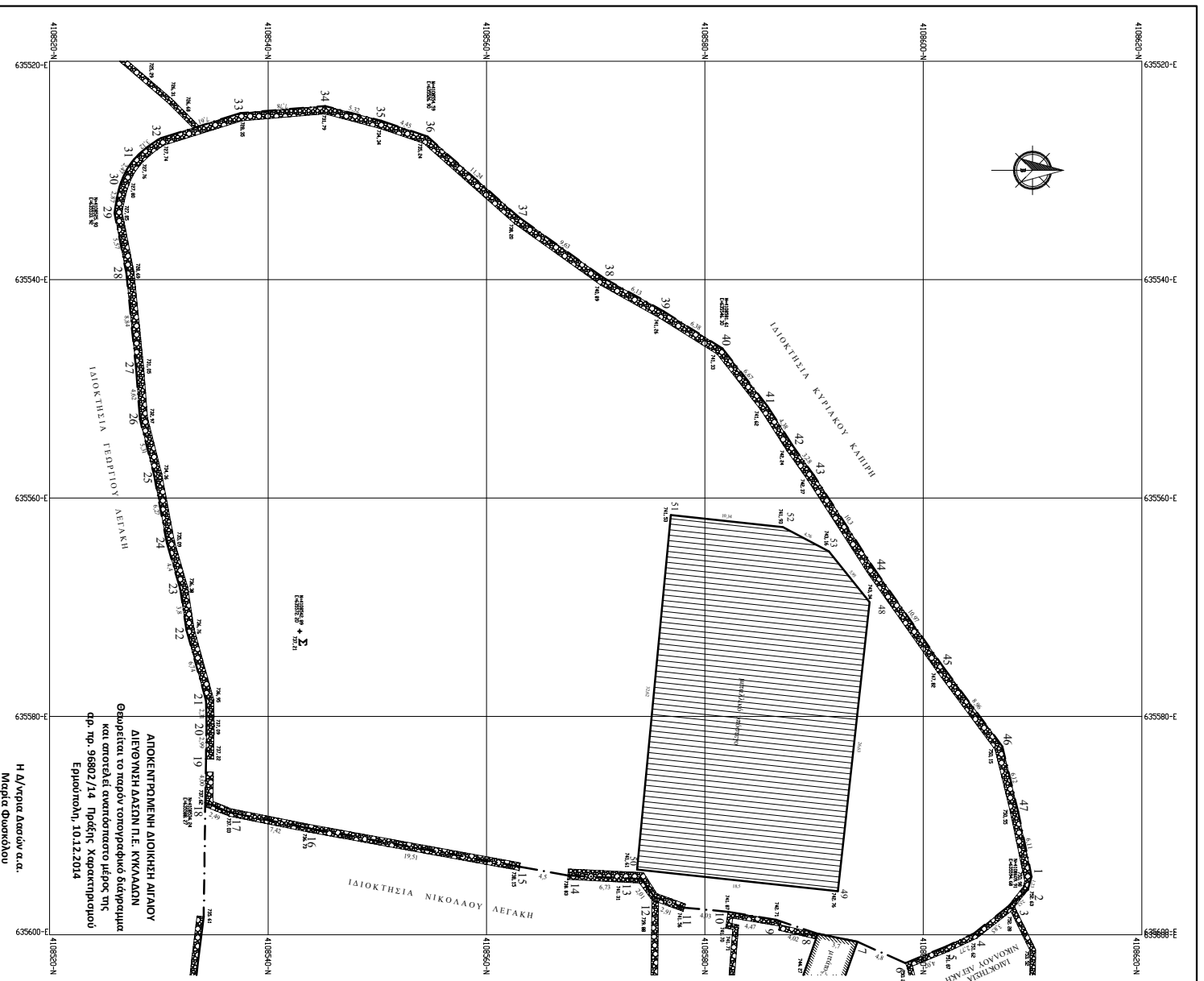

**ΥΠΕΥΘΥΝΗ ΔΗΛΩΣΗ (Ν. 651/77)**

Ο υπογραφομενος, Μενώλης Ζεργιάλης, πολιτικός υπαρκτός, δηλώνω υπεύθυνα ότι το γήρεδο με τα στοιχεία (1,2,3,...,47), επιβεβαιώνει εκτός οικισμού και είναι ήπριο και οικοδομήσιμο.

Τα όρια υποδείχθηκαν από τον Νικόλαο Λεγάκη.

Νίκος Σατζήμβρος 2010  
Ο ΔΗΛΩΝ

**ΥΠΟΜΝΗΜΑ**

1. Η απογραφή έγινε με γεωδαιτικό στόβιο και αναφέρεται στο κερτικό σύστημα αναφοράς (ΕΠΓΑ 87).
2. Επιβαδόν γήρεδου υπό στοιγία :  
(1,2,3,...,47,1) = 4.066 τ.μ.  
Επιβαδόν μετωλότακου υποστρώου υπό στοιγία :  
(48,49,50,51,52,53) = 591 τ.μ.
3. Ο υπολογισμός των επιβαδόν γίνεται με αναλυτικό τρόπο (μέθοδος συντεταγμένων) διά του τύπου :  
$$E(1,2,3,...,n) = 1/2 \sum_{i=1}^n \text{Wt}_i \cdot (\Delta x_i - 1) \cdot i + 1$$

ΠΡΩΤΟΤΥΠΟ:	ΝΙΚΟΛΑΟΣ ΛΕΓΑΚΗΣ	
ΠΡΟ:	ΧΑΡΑΚΤΗΡΙΣΜΟΣ ΓΗΡΕΔΟΥ	
ΘΕΣΗ:	"ΑΝΕΜΟΧΩΡΗΤΑ" Τ.Α. ΚΕΡΑΜΟΠΙΣΣΕ Δ. ΝΕΑΟΥ & ΜΚ	
ΘΕΜΑ:	ΤΟΠΟΓΡΑΦΙΚΟ ΔΙΑΓΡΑΜΜΑ	Τ
ΚΑΜΑΚΑ:	ΠΡΟΜΕΤΡΗΣ:	ΜΕΤΡΗΣΗ:
1: 200	08 / 2014	ΜΑΝΩΛΗΣ ΖΕΥΓΡΑΝΗΣ ΠΟΛΙΤΙΚΟΣ ΜΗΧΑΝΙΚΟΣ
ΑΠΟΓΡΑΦΗ:	ΝΑΕΟΣ 84300	Τηλ./Fax: 238602344 Κωδ. ΟΤΟΑ: 096018937 e-mail: mzevg@otenet.gr
09 / 2010		
ΣΦΡΑΓΙΔΑ - ΥΠΟΓΡΑΦΗ		