

ΥΠΟΜΝΗΜΑ

1. Το υπό στοιχεία 1-2-3-4-5-6-7-8-9-10-11-12-1 ακίνητο ιδιοκτησίας Ζαχαριούδαν Ζαχαρία βρίσκεται στην θέση "Βαράδι" εκτός ορίων οικισμού Πλάτανος τής δ.ε. Κοιμητών- δήμου Αμαρίου.
2. Εμβαδόν ακινήτου
E = 8595.38 μ2
3. Όροι Δόμησης
Π.Δ. 24-5-85 (ΦΕΚ 270Δ 31-5-85)
Ν.3212/2003 (ΦΕΚ 308Α 31-12-03)
-αρτία 4000 τ.μ.
-αυτ. δόμησης 0.20
-αυτ. κάλυψης 0.10
-μεγ. ύψος 7.50μ. + 1.50μ για στέγη και 4.00μ για ισόγεια κτίσματα
-όροφοι 2
-πλάγιες αποστάσεις 15.00μ
-πρόσωπο σε κινόχωρο χώρο 25μ.
4. Το παρόν τοπογραφικό διάγραμμα συντάχθηκε σύμφωνα με τις διατάξεις του Ν.651/77 αρ.5
5. Από το ακίνητο δεν διέρχονται πυλάνες υψηλής τάσης.
6. Τα όρα υποδείχθηκαν από τον ιδιοκτήτη.
7. Το εμβαδόν υπολογίστηκε με τον τύπο του Gauss.
8. Το σύστημα συντεταγμένων είναι το ΕΓΣΑ '87.
9. Το παραπάνω ακίνητο ευρίσκεται εντός ζώνης προστασίας Natura 2000.

ΕΜΒΑΔΙΜΕΤΡΗΣΗ ΓΗΠΕΔΟΥ			
Με τη βοήθεια των κορυμνών των κορυμνών του			
ΣΗΜΕΙΟ	X	Y	ΜΗΚΟΣ
1	56918005	389180073	24.78
2	56919236	389182223	65.07
3	56920541	389184003	7.30
4	56922685	389189823	33.13
5	56922640	389190534	52.30
6	56923289	389193861	13.18
7	56917281	389194246	19.52
8	56915612	389193222	69.06
9	56914772	389186468	27.71
10	56914009	389183008	26.63
11	56915623	389181667	26.63
12	56918005	389180073	

E=1/2 Σ(Xi + Xi+1)(Yi - Yi+1)
E = 8595.38 μ2

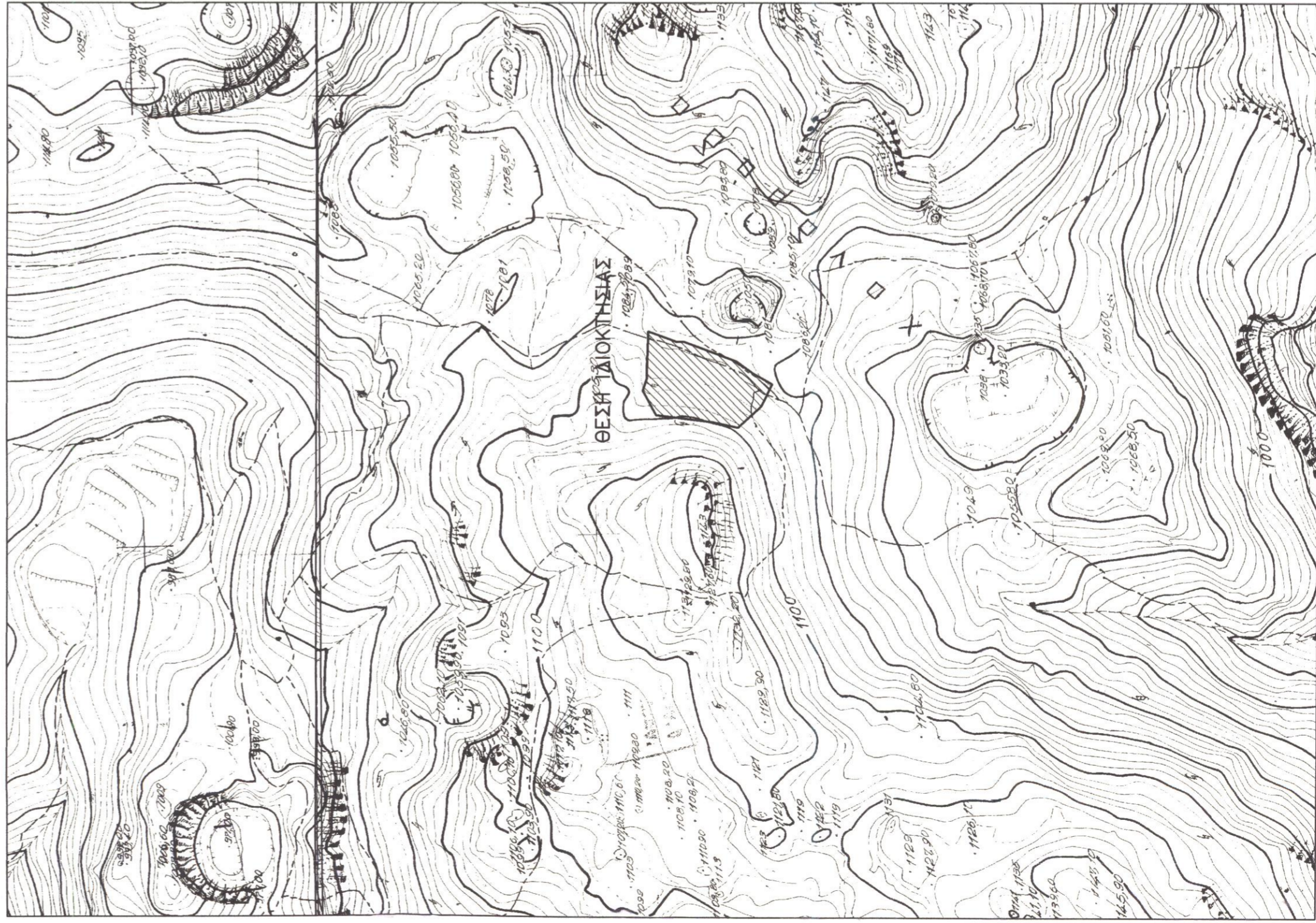

ΕΧΕΙΔΙΟ ΑΡΧΕΙΟΥ

Τεχνικό
Γραφείο
Γιάννης Χ. Κωστάκης
Διπλ. Πολιτικός Μηχανικός Α.Π.Θ.
21 Μαΐου 1941 -22- Ρέθυμνο Τηλ. 2831021028

Εργοδότης : ΖΑΧΑΡΙΟΥΔΑΚΗΣ ΖΑΧΑΡΙΑΣ
Εργο : ΚΤΗΝΟΤΡΟΦΙΚΗ ΜΟΝΑΔΑ (Ελευθέρας εκτροφής)
Θέση έργου : ΘΕΣΗ "ΒΑΡΣΑΜΙ" ΕΚΤΟΣ ΟΡΙΩΝ ΟΙΚΙΣΜΟΥ ΠΛΑΤΑΝΟΣ Δ.Ε. ΚΟΥΡΗΤΩΝ-ΔΗΜΟΥ ΑΜΑΡΙΟΥ
Μελετητής : ΓΙΑΝΝΗΣ Χ. ΚΩΣΤΑΚΗΣ

Ο ΕΠΕΡΧΕΤΗΣ
ΕΡΓΗΤΗ ΕΚ. ΚΑΤΟΥΛΟΓΟΥ
MSc Δασολόγος

Θέμα Σχεδίου : 1 : 500
ΤΟΠΟΓΡΑΦΙΚΟ ΔΙΑΓΡΑΜΜΑ
Αρ. Σχεδίου : 1
Χρόνος Μελέτης : ΙΟΥΝΙΟΣ 2014

Προσφιλώς 8546 στο Άγιον Όρος
Εύαγγελος 16-12-2014
Η Διεύθυνση Δομ. Ρεθύμνου

ΙΩΑΝΝΗΣ ΧΑΡ. ΚΩΣΤΑΚΗΣ
ΔΙΠΛΩΜ. ΠΟΛΙΤΙΚΟΣ ΜΗΧΑΝΙΚΟΣ
21/4 ΜΑΪΟΥ 1941 Τ. 21028
Α.Φ.Μ. 0318221103 ΠΕΡΙΣΣΩΝΟΥ

ΑΡΧΙΤΕΚΤΟΝΙΚΟ ΓΡΑΦΕΙΟ
ΑΡΧ. ΔΑΔΑΛΟΥΣ