

ΥΠΟΜΝΗΜΑ

1. Το υπό στοιχεία 1-2-3-4-5-6-7-8-9-10-11-12-13-14 ακίνητο ιδιοκτησίας Χατζηδόνη Δημήτρου βρίσκεται στην θέση "Λιμνή" εκτός ορίων οικισμού Άνω Μέρους της Δ.ε. Συμβότου δήμου Αμαρίου
2. Εμβαδόν ακινήτου
E = 2757,33 μ2
3. Οροι Δόμησης
Π.Δ. 24-5-85 (ΦΕΚ 270Δ 31-5-85)
Ν.3212/2003 (ΦΕΚ 308Α 31-12-03)
-αρθρ.4000 τ.μ.
-οικ. δόμησης 0.20
-μεγ. ύψος 7.50μ. + 1.50μ. για στέγη και 4.00μ. για ισόγειο κτίσματα
-όροφος 2
-πλάγιες αποστάσεις 15.00μ.
-πρόσωπο σε κοινόχρηστο χώρο 25μ.
4. Το παρόν τοπογραφικό διάγραμμα συντάχθηκε σύμφωνα με τις διατάξεις του Ν.651/77 αρ.5
5. Από το ακίνητο δεν διέρχονται πωλίνες υψηλής τάσης.
6. Τα όρια υποδείχθηκαν από τον ιδιοκτήτη.
7. Το εμβαδόν υπολογίστηκε με τον τύπο του Gauss.
8. Το σύστημα συντεταγμένων είναι το ΕΓΣΑ '87.

ΕΜΒΑΔΟΜΕΤΡΗΣΗ ΓΗΠΕΔΟΥ				
με τη μέθοδο των ορθογωνίων των κορυφών του				
ΣΗΜΕΙΟ	X	Y	ΜΗΚΟΣ	
1	560536.66	3894740.35	17.89	
2	560539.33	3894723.75	15.89	
3	560546.90	3894710.12	9.44	
4	560552.20	3894703.10	15.04	
5	560561.63	3894696.64	6.25	
6	560571.16	3894686.27	13.67	
7	560584.26	3894682.21	8.30	
8	560587.89	3894708.45	7.10	
9	560598.98	3894720.65	6.79	
10	560554.81	3894768.88	49.32	
11	560536.66	3894746.77	32.44	
12	560536.66	3894740.35	7.56	
1	560536.66	3894740.35		

E=1/2 Σ(X_i + X_{i+1})(Y_i - Y_{i+1})
E = 2757,33 μ2

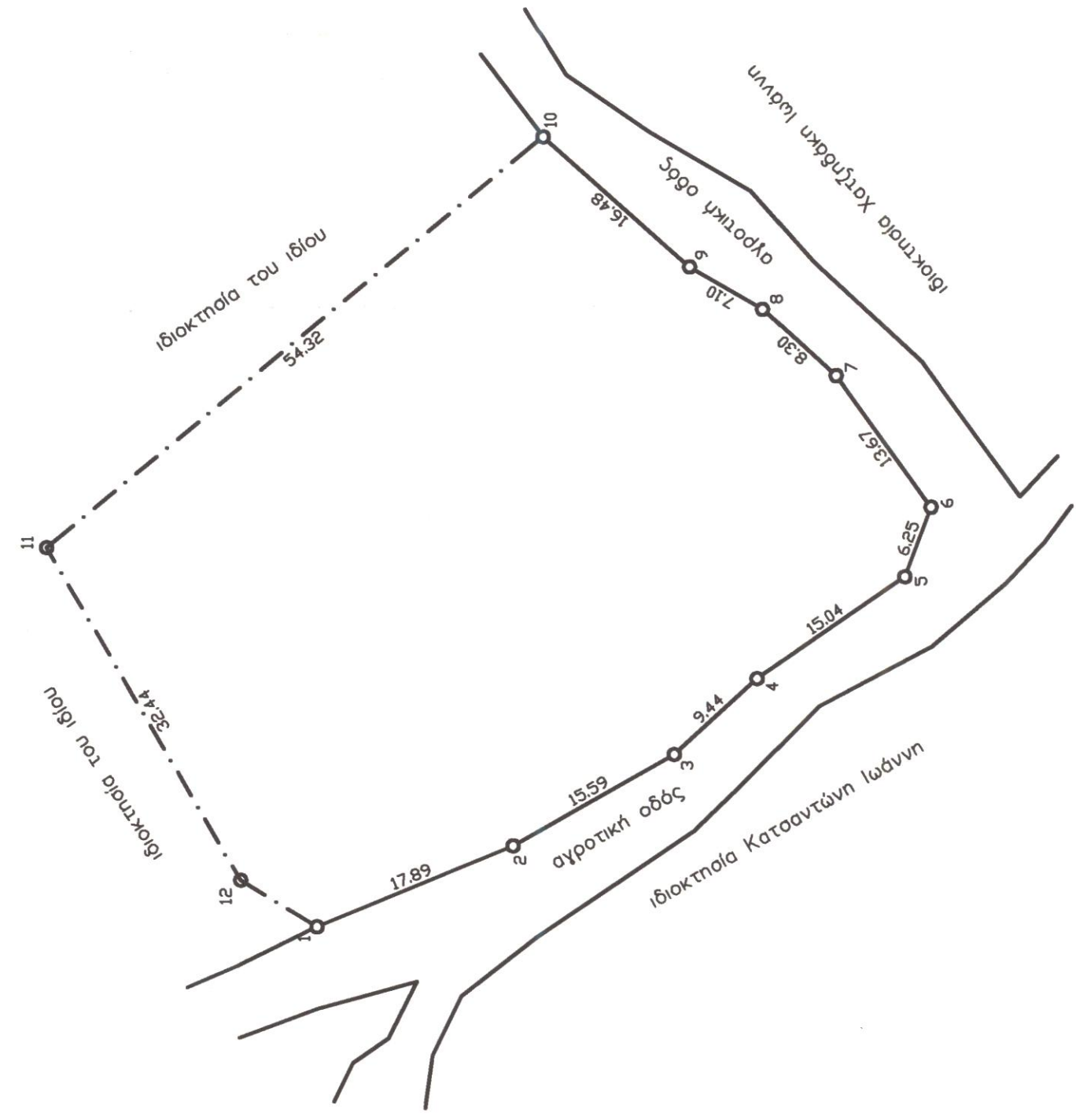
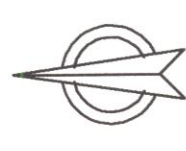
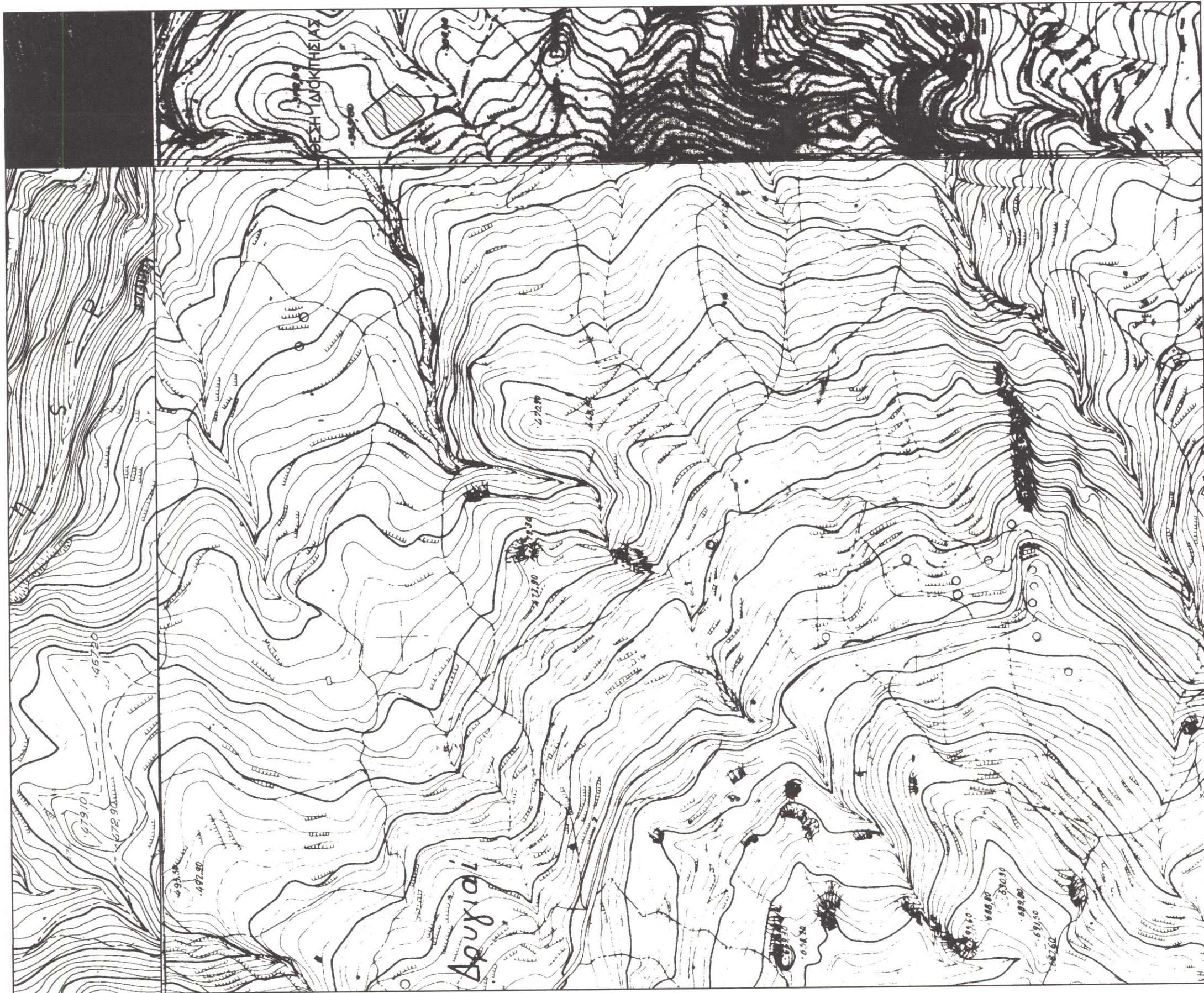

Τεχνικό Γραφείο
Γιάννης Χ. Κωστάκης
Διπλ. Πολιτικός Μηχανικός Α.Π.Θ.
21 Μαΐου 1941 -22- Ρέθυμνο Τηλ. 2831021028

Εργοδότης : ΧΑΤΖΗΛΑΚΗΣ ΔΗΜΗΤΡΙΟΣ
Εργο : ΚΤΗΝΟΤΡΟΦΙΚΗ ΜΟΝΑΔΑ (Ελευθέρας εκτροφής)
Θέση έργου : ΘΕΣΗ "ΛΙΜΝΗ" ΕΚΤΟΣ ΟΡΙΩΝ ΟΙΚΙΣΜΟΥ ΑΝΩ ΜΕΡΟΣ Δ.Ε. ΣΥΜΒΟΤΟΥ ΔΗΜΟΥ ΑΜΑΡΙΟΥ
Μελετητής : ΓΙΑΝΝΗΣ Χ. ΚΩΣΤΑΚΗΣ

Θέμα Σχεδίου : **ΤΟΠΟΓΡΑΦΙΚΟ ΔΙΑΓΡΑΜΜΑ**
Κλίμακα : 1 : 500
Αρ. Σχεδίου : 1
Χρόνος Μελέτης : ΜΑΙΟΣ 2014

ΙΔΑΝΗΤΕΣ ΤΑΡ ΚΩΣΤΑΚΗΣ
ΜΕΛΟΚΑΤΟΙΧΗΤΙΚΟ ΔΗΜΑΡΧΕΙΟ
ΣΤΑΘΜΟΣ ΤΕΧΝΟΛΟΓΙΑΣ
Α.Μ. 03/15229/ΔΟΤ
ΕΣΥΜΜΟΥ

ΥΠΟΛΟΓΙΣΤΗΡΙΑ ΚΑΡΤΟΓΡΑΦΙΑ
ΕΠΙΧΕΙΡΗΣΙΑΚΟ
ΕΠΙΧΕΙΡΗΣΙΑΚΟ
ΕΠΙΧΕΙΡΗΣΙΑΚΟ