

ΕΜΒΑΔΟΜΕΤΡΗΣΗ ΓΗΠΕΔΟΥ				
Με τη βοήθεια των ορθογωνίων συντεταγμένων των κορυφών του				
ΣΗΜΕΙΟ	X	Y	ΜΗΚΟΣ	
1	560853.43	3892125.00	66.03	
2	560876.90	3892063.28	20.37	
3	560895.57	3892071.90	6.05	
4	560901.57	3892071.13	2.09	
5	560920.92	3892075.73	53.78	
6	560922.71	3892076.68	34.12	
7	560910.38	3892125.03	28.54	
8	560877.95	3892125.62	28.54	
1	560853.43	3892125.00		
Ε=1/2 Σ(X _i + X _{i+1} Y _i - Y _i X _{i+1})				
Ε = 3410.44 μ2				

ΥΠΟΜΝΗΜΑ

1. Το υπό στοιχεία 1-2-3-4-5-6-7-8-1 ακίνητο ιδιοκτησίας Τζίτζικα Εμμανουήλ βρίσκεται στην θέση "Σώματα" εκτός ορίων οικισμού Άνω Μέρους της δ.ε. Κορυπτιών δήμου Αμαρίου
2. Εμβαδόν ακινήτου
Ε = 3410,44 μ2
3. Οροι Δόμησης
Π.Δ. 24-5-85 (ΦΕΚ 270Δ 31-5-85)
Ν.3212/2003 (ΦΕΚ 308Α 31-12-03)
-απόσταση 4000 τ.μ.
-αυτ. δόμησης 0,20
-αυτ. κάλυψης 0,10
-μεγ. ύψος 7,50μ. + 1,50μ για στέγη και 4,00μ για ισόγεια κτίσματα
-απόφθ. 2
-πλάγιες αποστάσεις 15,00μ
-πρόσθιο σε καινόμενα χώρο 25μ.
4. Το παρόν τοπογραφικό διάγραμμα συντάχθηκε σύμφωνα με τις διατάξεις του Ν.651/77 αρ.5
5. Από το ακίνητο δεν διέρχονται πυλώνες υψηλής τάσης.
6. Τα όρια υποδείχθηκαν από τον ιδιοκτήτη.
7. Το εμβαδόν υπολογίστηκε με τον τύπο του Gauss.
8. Το σύστημα συντεταγμένων είναι το ΕΓΣΑ '87.
9. Το παραπάνω ακίνητο εφάπτεται εκτός ζώνης προστασίας Natura 2000.

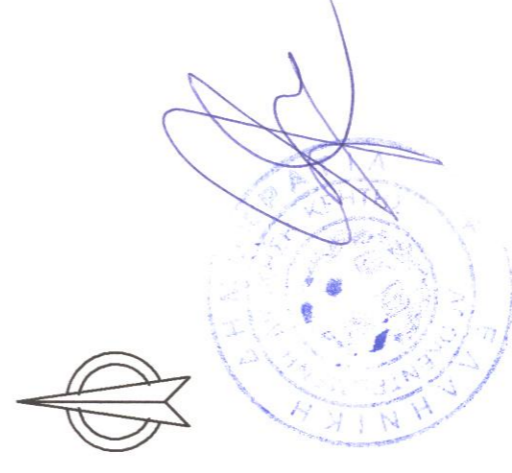
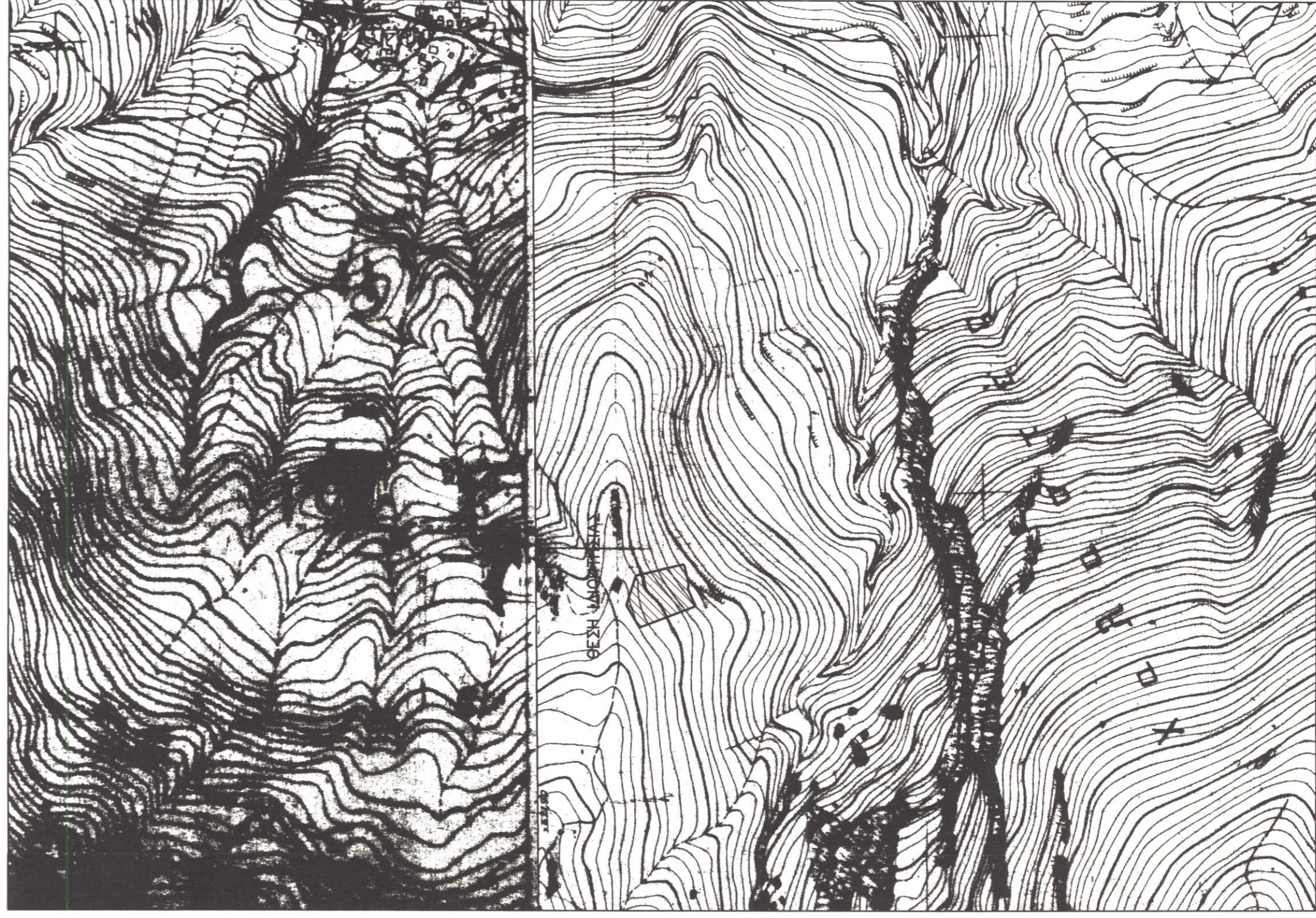

Ο ΕΝΕΡΓΗΣ ΤΗΝ ΑΥΤΩΣΙΑ

Τεχνικό
Γραφείο

Γιάννης Χ. Κωστάκης
Διπλ. Πολιτικός Μηχανικός Α.Π.Θ.

21 Μαΐου 1941 -22- Ρέθυμνο Τηλ. 2831021028

Επίσημη Ελ. Καταχώρηση
ΤΜΣα Διασολόγιο 78

Εργοδότης : ΤΖΙΤΖΙΚΑΣ ΕΜΜΑΝΟΥΗΛ
Εργο : ΚΤΗΝΟΤΡΟΦΙΚΗ ΜΟΝΑΔΑ (Ελευθέρας εκτροφής)
Θέση έργου : ΘΕΣΗ "ΣΩΜΑΤΑ" ΕΚΤΟΣ ΟΡΙΩΝ ΟΙΚΙΣΜΟΥ ΑΝΩ ΜΕΡΟΣ Δ.Ε. ΣΥΒΡΙΤΟΥ ΔΗΜΟΥ ΑΜΑΡΙΟΥ
Μελετητής : ΓΙΑΝΝΗΣ Χ. ΚΩΣΤΑΚΗΣ

Θέμα Σχεδίου : ΤΟΠΟΓΡΑΦΙΚΟ ΔΙΑΓΡΑΜΜΑ
Κλίμακα : 1 : 500
Αρ. Σχεδίου : 1
Χρόνος Μελέτης : ΜΑΪΟΣ 2014

ΙΩΑΝΝΗΣ ΧΑΡ. ΚΩΣΤΑΚΗΣ
ΔΙΠΛΩΜ. ΠΟΛΙΤ. ΜΗΧΑΝΙΚΟΣ
21/5/1964 (Ελ. Αρ. 1998/100/7070)
21/5/1964 (Ελ. Αρ. 1998/100/7070)
ΤΗΛ. 21028
Α.Φ.Μ. 03738275 ΔΟΥ ΡΕΘΥΜΝΟΥ

