

ΥΠΟΜΝΗΜΑ

1. Το υπό στοιχεία 1-2-3-4-5-6-7-8-9-10-11-12-13-14-15-16-17-18-19-20-21-22-23-24-25-26-27-28-29-1 ακίνητο ιδιοκτησίας Σταυρακίτης Νίκης βρίσκεται στην θέση "Λήμνια" εκτός ορίων οικισμού Λοχρίας της δ.ε Κοιμητών δήμου Αμαρίου
2. Εμβαδόν ακινήτου
 $E = 2487,96 \mu^2$
3. Οροι Δόμησης
 Π.Δ. 24-5-85 (ΦΕΚ 270Δ 31-5-85)
 Ν.3212/2003 (ΦΕΚ 308Α 31-12-03)
 -αρθρο 22α 4000 τ.μ.
 -αρθρο 2
 -αρθρο 3
 -μεγ. ύψος 7,50μ. + 1,50μ για στέγη και 4,00μ για ισόγεια κτίσματα
 -παρέρχ. αποστάσεις 15,00μ
 -πρόσθιο σε κενόχωρο χώρο 25μ.
4. Το παρόν τοπογραφικό διάγραμμα συντάχθηκε σύμφωνα με τις διατάξεις του Ν.651/77 αρ.5
5. Από το ακίνητο δεν διαρκούνται πωλόνες υψηλής τάσης.
6. Τα όρια υποδεικνύονται από τον ιδιοκτήτη.
7. Το εμβαδόν υπολογίστηκε με τον τύπο του Gauss.
8. Το σύστημα συντεταγμένων είναι το ΕΓΣΑ '87.

ΕΜΒΑΔΩΜΕΤΡΗΣΗ ΓΗΛΕΑΔΟΥ			
Με τις κορυφές των ορθογώνιων συντεταγμένων των κορυφών του			
ΣΗΜΕΙΟ	X	Y	ΜΗΚΟΣ
1	57163156	388942910	8,23
2	57163010	388942730	7,72
3	57162577	388942090	10,27
4	57161898	388941320	13,74
5	57161341	388939793	28,86
6	57161141	388938644	6,82
7	57161471	388936440	6,11
8	57161402	388935832	6,11
9	57162920	388936142	18,49
10	57163458	388937017	10,58
11	57163573	388937461	10,22
12	57163543	388938463	7,48
13	57163847	388939168	15,66
14	57164291	388940262	4,23
15	57165171	388940636	4,27
16	57165538	388940636	4,27
17	57166220	388940425	6,57
18	57167474	388940112	12,93
19	57168909	388940112	16,25
20	57169704	388939987	7,22
21	57170427	388939984	11,54
22	57171052	388940969	10,18
23	57171677	388941235	6,62
24	57168377	388941235	6,62
25	57168227	388941434	11,67
26	57166539	388941939	17,61
27	57165931	388942362	10,23
28	57164953	388942658	11,71
29	57163803	388942883	11,71
1	57163156	388942910	6,47

E=1/2 Σ(X_{i+1}Y_i + X_iY_{i+1}) - Y_{i+1}X_i

E = 2487,96 μ²

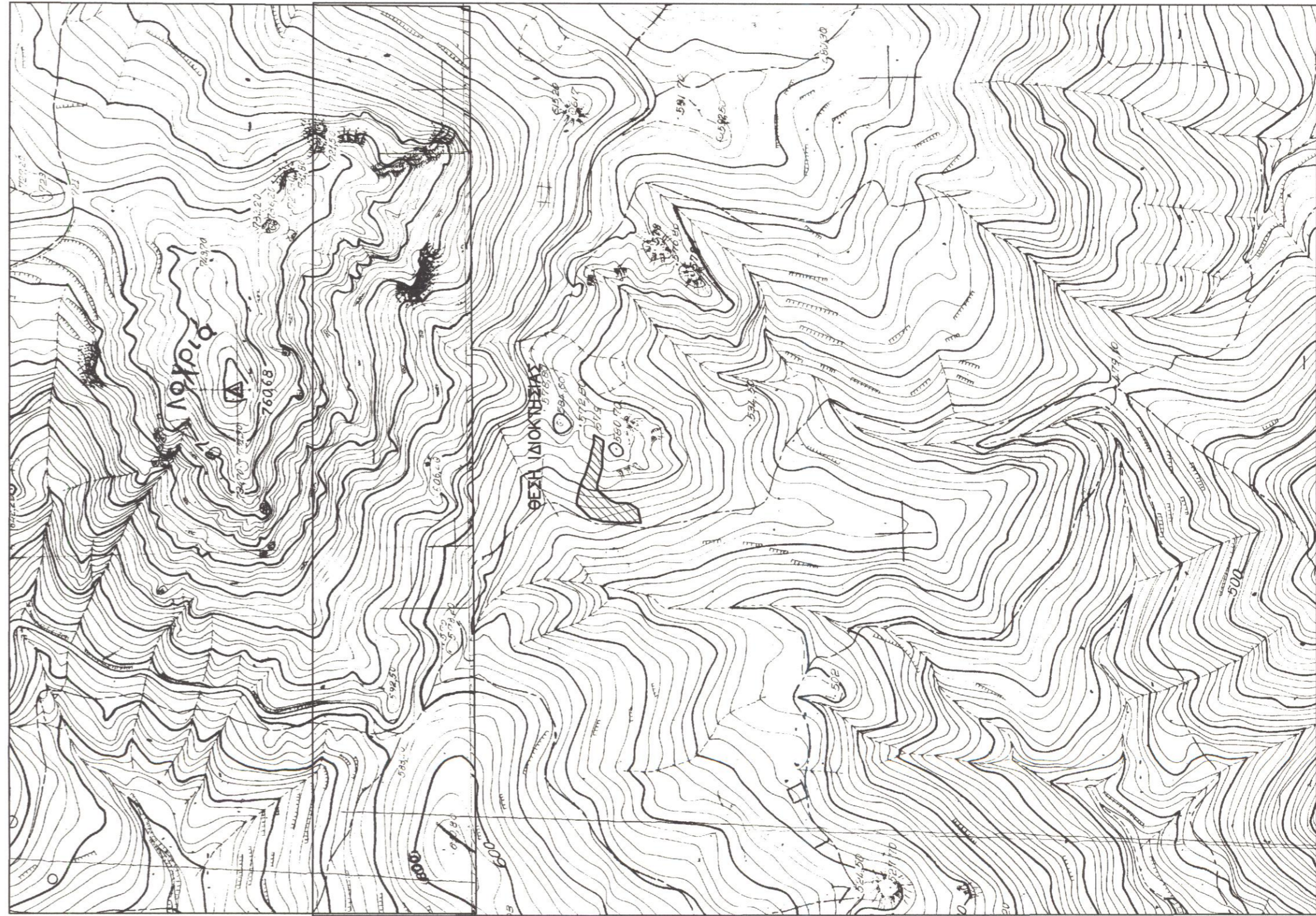

Τεχνικό
Γραφείο

Γιάννης Χ. Κωστάκης
Διπλ. Πολιτικός Μηχανικός Α.Π.Θ.

21 Μαΐου 1941 -22- Ρέθυμνο Τηλ. 2831021028

Ο ΓΕΝΗΡΑΡΧΗΣ ΤΗΝ ΑΝΤΙΛΩΝΙΑ

Εργοδότης : ΣΤΑΥΡΑΚΑΚΗ ΝΙΚΗ

Εργο : ΚΤΗΝΟΤΡΟΦΙΚΗ ΜΟΝΑΔΑ
(Ελευθέρας εκτροφής)

Θέση έργου : ΘΕΣΗ "ΛΗΜΝΙΑ" ΕΚΤΟΣ ΟΡΙΩΝ ΟΙΚΙΣΜΟΥ ΛΟΧΡΙΑΣ
Δ.Ε. ΚΟΥΡΗΤΩΝ ΔΗΜΟΥ ΑΜΑΡΙΟΥ

Μελετητής : ΓΙΑΝΝΗΣ Χ. ΚΩΣΤΑΚΗΣ

Θέμα Σχεδίου
ΤΟΠΟΓΡΑΦΙΚΟ ΔΙΑΓΡΑΜΜΑ

Κλίμακα : 1 : 500
Αρ. Σχεδίου : 1
Χρόνος Μελέτης : ΜΑΙΟΣ 2014

ΙΩΑΝΝΗΣ ΧΑΡ ΚΩΣΤΑΚΗΣ
ΔΙΠΛΩΜ ΠΟΛΙΤΙΚΟΥ ΜΗΧΑΝΙΚΟΥ
ΜΕΛΟΣ Τ.Ε.Ε. ΑΝ. ΑΡΧΙΤΕΚΤΟΝΟΥ 70375
21 ΜΑΪΟΥ 1941 Τ.Ε.Ε. ΑΝ. ΑΡΧΙΤΕΚΤΟΝΟΥ 74100
Α.Φ.Μ. 0373602949



ΧΑΡΙΚΛΑΥΔΟΥ ΚΑΡΦΟΛΑΚΗ
ΔΙΠ. ΔΑΔΟΛΟΓΟΣ