

ΕΜΒΛΩΜΕΤΡΗΣΗ ΓΗΠΕΔΟΥ			
Με τη βοήθεια των κορυμών του			
ΣΗΜΕΙΟ	X	Y	ΜΗΚΟΣ
1	56065163	3893440702	9,38
2	56064227	3893440648	4,77
3	56063066	3893397536	5,74
4	56062897	389339208	9,28
5	56062199	389338597	11,06
6	56061222	389338064	14,82
7	56060642	389337284	7,80
8	56060659	389336154	1,31
9	56060878	389335570	6,34
10	56060456	389335148	15,79
11	56059936	389333693	3,29
12	56059622	389333445	2,43
13	56059251	389333174	33,82
14	56058409	389332574	3,85
15	56062397	389332559	7,04
16	56062320	389332658	7,04
17	56062300	389332658	7,04
18	56062300	389332658	7,04
19	56063045	389332745	3,19
20	56063344	38933274	3,60
21	56063563	389332747	16,37
22	56064546	38933284	4,84
23	56064271	389332817	5,43
24	56064653	389334599	4,99
25	56065053	389334918	16,35
26	56065676	389335113	8,30
27	56066734	389335453	3,57
28	56067193	389335716	1,69
29	56067135	389335916	7,20
30	56067135	389336432	7,20
31	56067135	389336432	7,20
32	56066517	389336520	7,87
33	56065976	389337161	5,08
34	56065469	389337195	4,79
35	56065126	389337293	7,08
36	56064910	389337461	9,40
37	56065300	389335144	4,37
38	56065049	389332504	6,62
39	56065067	389344066	6,62
40	56065163	389344072	5,43

E=1/2 Σ(α + Α+1)ακ - W+1)
E = 2185.09 μ2

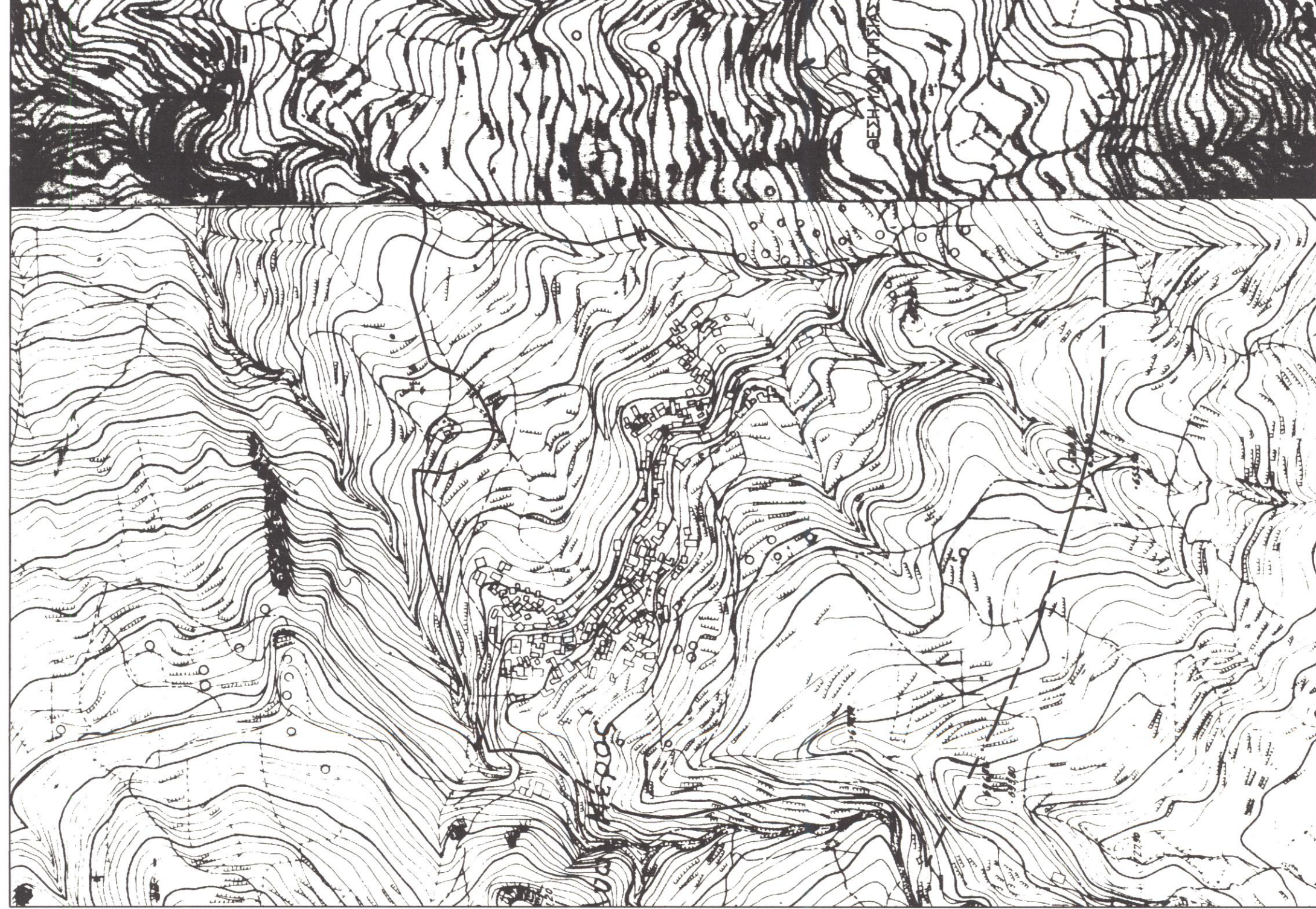

ΥΠΟΜΝΗΜΑ

1. Το υπό στοιχεία 1-2-3-4-5-6-7-8-9-10-11-12-13-14-15-16-17-18-19-20-21-22-23-24-25-26-27-28-29-30-31-32-33-34-35-36-37-38-39-1 ακίνητο ιδιοκτησίας Χατζηδάκη Ειμωναυή βρίσκεται στην θέση "Στάλο" εκτός ορίων οικισμού Ανω Μέρους της δ.ε. Συμβόλιου δήμου Αμαρίου

E = 2185.09 μ2

3. Όροι Δόμησης

Π.Δ. 24-5-85 (ΦΕΚ 270Δ 31-5-85)
Ν.3212/2003 (ΦΕΚ 308Α 31-12-03)

- απόσταση 4000 μ.
- αυτ. κλίση 0,20
- μ.ε. ύψος 7,50μ. + 1,50μ. για στέγη και 4,00μ. για ισόγεια κτίσματα
- ελάχιστες αποστάσεις 15,00μ.
- πρόσφυο σε κανάλισμα κώρο 25μ.

4. Το παρόν τοπογραφικό διάγραμμα συντάχθηκε σύμφωνα με τις διατάξεις του Ν.651/77 αρ.5

5. Από το ακίνητο δεν διέρχονται πυλάνες υψηλής τάσης.



Τεχνικό
Γραφείο
Γιάννης Χ. Κωστάκης
Διπλ. Πολιτικός Μηχανικός Α.Π.Θ.
21 Μαΐου 1941 –22– Ρέθυμνο Τηλ. 2831021028

Εργοδότης : **ΧΑΤΖΗΔΑΚΗΣ ΕΜΜΑΝΟΥΗΛ**
Εργο : **ΚΤΗΝΟΤΡΟΦΙΚΗ ΜΟΝΑΔΑ (Ελευθέρας εκτροφής)**
Θέση έργου : **ΘΕΣΗ "ΣΤΑΛΟ" ΕΚΤΟΣ ΟΡΙΩΝ ΟΙΚΙΣΜΟΥ ΑΝΩ ΜΕΡΟΣ Δ.Ε. ΣΥΜΒΟΛΙΟΥ ΔΗΜΟΥ ΑΜΑΡΙΟΥ**
Μελετητής : **ΓΙΑΝΝΗΣ Χ. ΚΩΣΤΑΚΗΣ**

Κλίμακα : **1 : 500**
Αρ. Σχεδίου : **1**
ΤΟΠΟΓΡΑΦΙΚΟ ΔΙΑΓΡΑΜΜΑ
Χρόνος Μελέτης : **ΜΑΙΟΣ 2014**

Προσημασμένο ΕΣΥΟ στο έργο από τις 16-12-2014
Η Διεύθυνση Δόμησης Ρεθύμνου

ΙΑΝΝΗΣ ΧΑΡ. ΚΩΣΤΑΚΗΣ
ΔΙΠΛΩΜΑΤΟΛΟΓΟΣ ΜΗΧΑΝΙΚΟΣ
ΜΕΛΟΣ Τ.Ε.Ε. ΑΡ. ΠΡΩΤ. 7/ 70375
31α ΜΑΪΟΥ 1941 22- ΡΕΘΥΜΝΟ 74100
ΤΗΛ. 2831021028
Α.Φ.Η. 02.2279320 ΓΕΩΤΕΧΝΙΚΟΥ

ΧΑΡΤΗΚΑΡΤΟΓΡΑΦΙΚΗ
ΑΠ. ΛΑΣΣΑΝΟΣ