

ΥΠΟΜΝΗΜΑ

1. Το υπό στοιχεία 1-2-3-4-5-6-7-8-9-10-11-12-13-14-15-1 ακίνοτο ιδιοκτησίας Γαβράς Ιωάννης βρίσκεται στην θέση "Πατέρου αμπέλι" εκτός ορίων οικισμού Αποστόλοι της δ.ε. Σιδηράτου- δήμου Αμαρίου
2. Εμβαδόν ακινήτου
Ε = 2345,54 μ2
3. Οροι Δόμησης
Π.Δ. 24-5-85 (ΦΕΚ 270Α 31-5-85)
Ν.3212/2003 (ΦΕΚ 308Α 31-12-03)
-οριζ. δόμησης 4000 τεμ
-κατ. δόμησης 0,20
-μεγ. ύψος 7,50μ. + 1,50μ για στέγη και 4,00μ για ισόγειο κτίσματα
-όροφος 2
-ηλόγιος αποστάσεις 15,00μ
-πρόστυλο σε κανόναστα χώρο 25μ.
4. Το παρόν τοπογραφικό διαγράμμα συντάχθηκε σύμφωνα με τις διατάξεις του Ν.651/77 αρ.5
5. Από το ακίνοτο δεν διέρχονται πυλώνες υψίτης τάσης.
6. Τα όρια υποδείχθηκαν από τον ιδιοκτήτη.
7. Το εμβαδόν υπολογίστηκε με τον τύπο του Gausse.
8. Το σύστημα συντεταγμένων είναι το ΕΓΣΑ '87.
9. Το παραπάνω ακίνοτο ευρίσκεται εκτός ζώνης προστασίας Natura 2000.

ΕΜΒΑΔΟΜΕΤΡΗΣΗ ΓΗΠΕΔΟΥ		
Με τη βοήθεια των ορθογωνίων εγγεγραμμένων των κορυφών του		
ΣΗΜΕΙΟ	X	Υ
1	595535,84	3901156,43
2	595535,82	3901156,84
3	595535,20	3901156,13
4	595535,09	3901156,82
5	595534,37	3901145,01
6	595527,75	3901142,16
7	595531,74	3901166,62
8	595535,43	3901166,62
9	595536,95	3901166,62
10	595537,73	3901144,48
11	595530,49	3901109,59
12	595578,38	3901041,8
13	595567,71	3901031,6
14	595563,62	3901140,74
15	595566,09	3901140,74
1	595535,84	3901156,43
Ε=1/2 Σ(x _i + x _{i+1}) * (y _{i+1} - y _i)		
Ε = 2345,54 μ2		

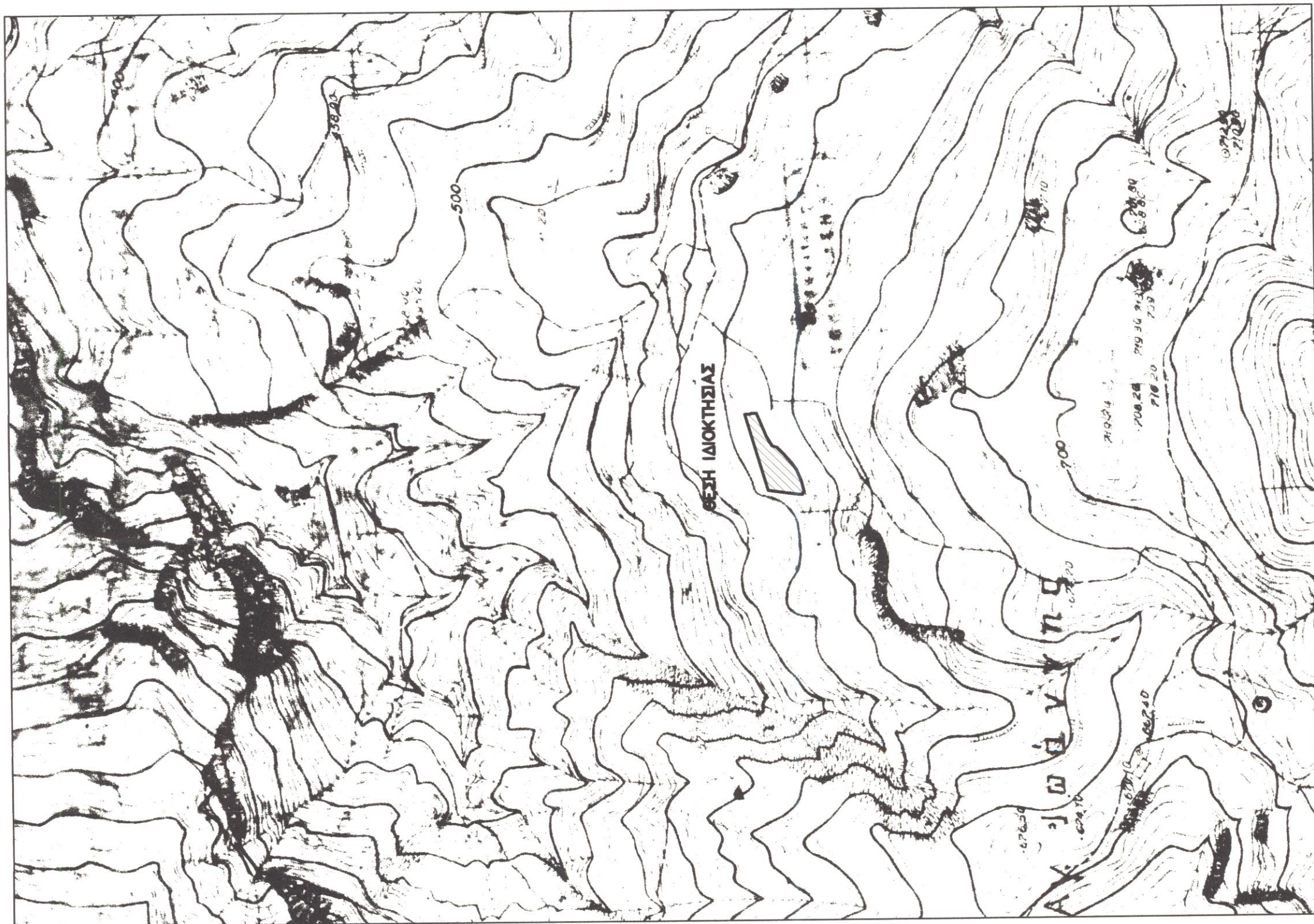
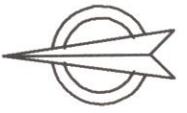

Ο ΕΠΕΡΓΑΣΙΑΣ ΤΩΝ ΑΝΤΩΝΙΑ

Εργόνη (Ε. Καταλόγος)
ΜΣΚ. Διασκόλλος

Τεχνικό Γραφείο

Γιάννης Χ. Κωστάκης
Διπλ. Πολιτικός Μηχανικός Α.Π.Θ.

21 Μαΐου 1941 Ρέθυμνο Τηλ. 2831021028

Εργοδότης : ΓΑΒΡΑΣ ΙΩΑΝΝΗΣ

Εργο : ΚΤΗΝΟΤΡΟΦΙΚΗ ΜΟΝΑΔΑ (Ελευθέρας εκτροφής)

Θέση έργου : ΘΕΣΗ "ΠΑΤΕΡΟΥ ΑΜΠΕΛΙΑ" ΕΚΤΟΣ ΟΡΙΩΝ ΟΙΚΙΣΜΟΥ ΑΠΟΣΤΟΛΩΝ Δ.Ε. ΣΥΒΡΙΤΟΥ- ΔΗΜΟΥ ΑΜΑΡΙΟΥ

Μελετητής : ΓΙΑΝΝΗΣ Χ. ΚΩΣΤΑΚΗΣ

Κλίμακα : 1 : 500

Θέμα Σχεδίου : Αρ. Σχεδίου : 1

ΤΟΠΟΓΡΑΦΙΚΟ ΔΙΑΓΡΑΜΜΑ

Χρόνος Μελέτης : ΑΠΡΙΛΙΟΣ 2014

Προσληφθέντα στοιχεία έτους 2014
Ρεζέρβα - 12-2014
Η. Δ. Κτίρια Ελευθ. Ρεθύμνου

ΙΩΑΝΝΗΣ ΧΑΡ. ΚΩΣΤΑΚΗΣ
ΔΙΠΛΩΜ. ΠΟΛΙΤ. ΜΗΧΑΝΙΚΟΣ
ΜΕΛΟΣ Τ.Ε.Ε. (Α.Π.Θ.) ΕΓΧ. ΑΝ. 7410
ΣΤΑΘ. ΜΑΘ. Τ.Π.Ε. 271-028
Α.Φ.Μ. 037332

ΧΡΗΚΑΙΩΝ ΚΑΡΡΟΠΟΛΙΤΗΣ
ΑΡ. ΠΛΑΣΤΙΚΟΥ