

ΔΙΑΣΤΑΣΕΙΣ - ΣΥΝΤΕΤΑΓΜΕΝΕΣ

ΚΟΡΥΦΗ	X	Ψ	ΔΙΑΣΤΑΣΕΙΣ
A	256.475.531	4.349.226.403	AB = 12.15 μ.
B	256.487.678	4.349.226.023	BΓ = 12.52 μ.
Γ	256.483.442	4.349.214.238	ΓΔ = 1.46 μ.
Δ	256.483.520	4.349.212.781	ΔΕ = 1.46 μ.
E	256.484.433	4.349.211.644	EΖ = 17.46 μ.
Z	256.500.823	4.349.205.629	ZH = 26.02 μ.
H	256.495.274	4.349.180.205	HO = 23.42 μ.
Θ	256.492.660	4.349.156.929	ΘI = 22.49 μ.
I	256.472.092	4.349.147.830	IK = 25.81 μ.
K	256.471.623	4.349.173.633	KL = 9.47 μ.
Λ	256.472.715	4.349.183.035	ΛM = 9.6 μ.
M	256.474.973	4.349.192.370	MA = 34.04 μ.

ΣΥΣΤΗΜΑ ΣΥΝΤΕΤΑΓΜΕΝΩΝ: ΕΓΣΑ 87

ΕΛΛΕΙΨΟΕΙΔΕΣ :	GRS 80
ΠΡΟΒΟΛΗ :	ΕΓΚΑΡΣΙΑ ΜΕΡΚΑΤΟΡΙΚΗ
ΣΤΝΤ. ΚΑΙΜΑΚ:	1.006901

ΟΔΟΙΠΟΡΙΚΟ

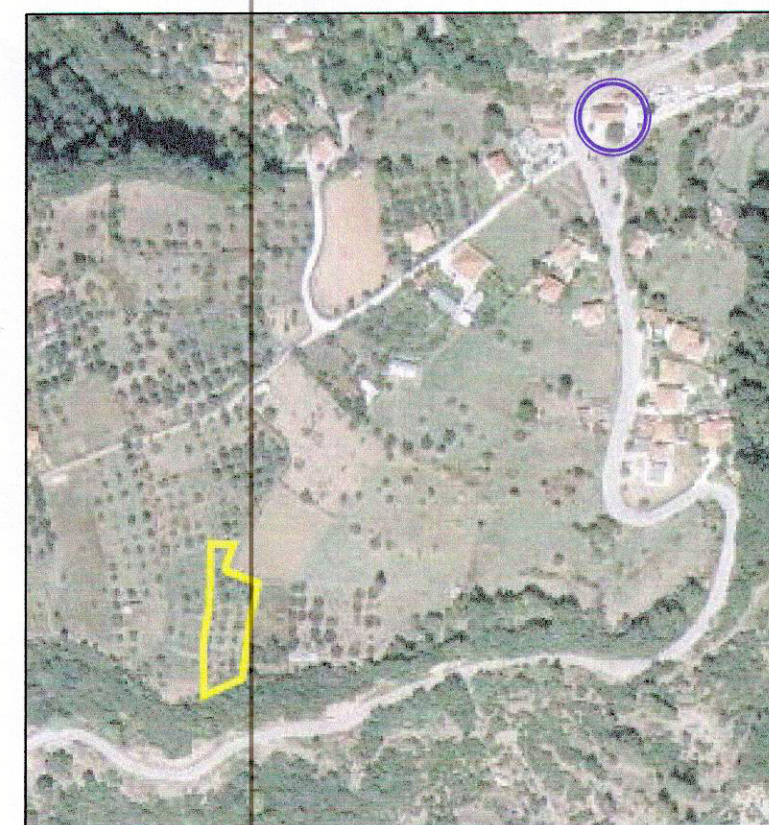

ΕΚΚΛΗΣΙΑ

ΔΗΜΟΤΙΚΟΣ ΔΡΟΜΟΣ
πλάτους 4 μέτρων

ΔΗΜΟΤΙΚΟΣ ΔΡΟΜΟΣ πλάτους 3,50 μ.

ΕΛΑΙΩΝΑΣ

ΑΝΤΩΝΙΟΣ ΜΠΟΥΡΓΟΣ του ΘΩΜΑ

ΧΡΥΣΟΣΤΟΜΟΣ ΜΠΟΥΡΓΟΣ

ΤΟΠΟΓΡΑΦΙΚΟ ΔΙΑΓΡΑΜΜΑ

ΘΕΣΗ:	ΚΑΜΠΟΣ
ΟΙΚΙΣΜΟΥ:	ΠΕΡΑ ΚΑΛΕΝΤΙΝΗ
ΔΗΜΟΤΙΚΟ ΔΙΑΜΕΡΙΣΜΑ:	ΗΡΑΚΛΕΙΑΣ
ΔΗΜΟΥ:	Γ. ΚΑΡΑΙΣΚΑΚΗ - ΑΡΤΗΣ

ΙΔΙΟΚΤΗΤΗΣ: **ΤΗΛΕΜΑΧΟΣ ΜΠΟΥΡΓΟΣ**

ΟΙΚΟΠΕΔΟ: **A,B,Γ,Δ...M,N,A**
ΕΜΒΑΔΟΝ: **1460,00 τ.μ.**

ΔΗΛΩΣΗ του Ν.651/77

Το οικόπεδο A, B, Γ...M,N,A είναι εντός οικισμού άρτιο και οικοδομήσιμο σύμφωνα με τις ισχύουσες πολεοδομικές διατάξεις.
(με την προϋπόθεση οτι δεν είναι δασικό)
Δεν υπάγεται στις διατάξεις του Ν.1337/83 περί εισφοράς σε γη και χρήμα.
Απέχει από τη θάλασσα περισσότερο από 800 μ.
Από το οικόπεδο δεν διέρχεται ρέμα και ρεύμα υψηλής τάσης.
Βρίσκεται εκτός του προγράμματος Εθνικού Κτηματολογίου.

Ο Μηχανικός

ΤΑ ΟΡΙΑ ΥΠΕΔΕΙΧΘΗΣΑΝ ΑΠΟ ΤΟΝ ΙΔΙΟΚΤΗΤΗ

ΚΛΙΜΑΚΑ
1:200

ΧΡΟΝΟΣ
05 - 2014

ΜΕΛΕΤΗΤΗΣ

ΠΑΠΑΣ Σ. ΚΩΝΣΤΑΝΤΙΝΟΣ
ΑΓΡΟΝ. ΤΟΠΟΓΡΑΦΟΣ ΜΗΧΑΝΙΚΟΣ
Α.Μ. Τ.Ε.Ε.: 44304
Γ. ΠΑΠΑΝΔΡΕΟΥ 7 - ΑΡΓΥΡΟΥ
Α.Φ.Μ.: 030923710 - ΤΗΛ. 210
Α.Ο.Χ. ΠΑΡΑΡΤΗΜΑΤΟΣ (ΗΛΙΟΥΠΟΛΗΣ, ΑΡΓΥΡΟΥ)

εκδ. 01

ΕΛΛΗΝΙΚΗ ΔΗΜΟΚΡΑΤΙΑ
ΑΠΟΚΕΝΤΡΩΜΕΝΗ ΔΙΟΙΚΗΣΗ
ΗΠΕΙΡΟΥ - ΔΥΤ. ΜΑΚΕΔΟΝΙΑΣ
Δ/ΝΣΗ ΔΑΣΩΝ ΑΡΤΑΣ

Το παρόν ανήκει στο υπ' αριθμ. 8865/08.3.2014
έγγραφο της Δ/νσης Δασών Άρτας

Θεωρήθηκε

Αρτ. 29-12-2014

Ο Υπάρχων Δ/νσης Κ.Υ.



ΔΗΜΗΤΡΙΟΣ ΠΕΣΑΝΗΣ
Δασολόγος με Α' βαθμό

ΣΥΝΙΔΙΟΚΤΗΤΗ ΕΚΤΑΣΗ
ΠΕΡΑ ΚΑΛΕΝΤΙΝΗ