

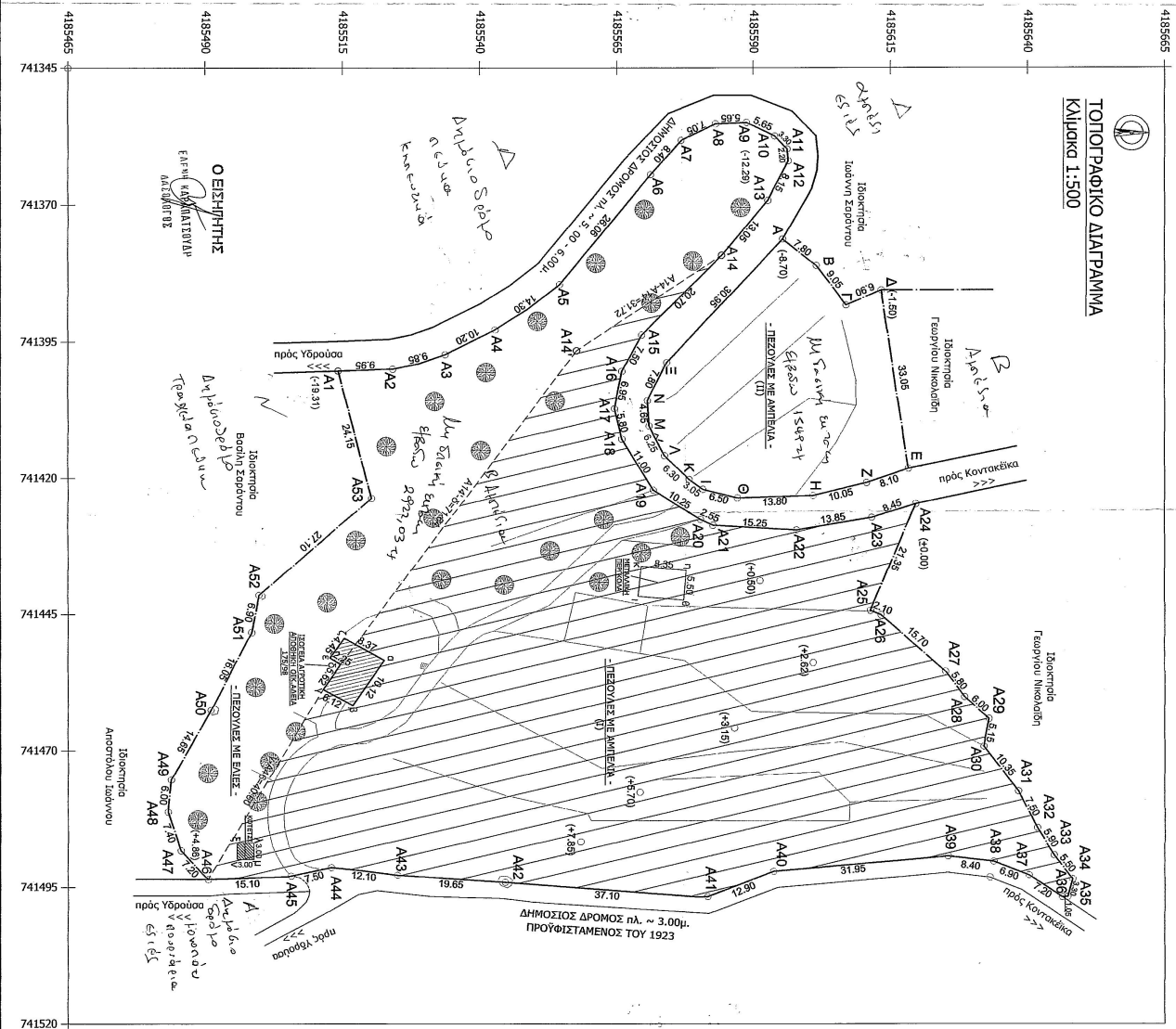

ΟΔΟΠΟΡΙΚΟ ΣΧΗΜΑΤΙΣΜΟ

ΓΕΓΗΜΑΝΟ ΜΕ ΣΤΟΙΧΕΙΑ (Α14-Α15-Α16...-Α45-Α46-Α47) ΕΜ = 8.350,00μ. ΕΚΕΙ ΧΑΡΑΚΤΗΡΙΣΤΕΙ ΟΣ ΓΕΩΡΓΙΚΟΣ ΚΑΛΙΕΡΓΟΥΜΕΝΟ ΜΕ ΒΑΘΗ ΤΟ ΑΡΘΡΟ 3 ΠΑΡΑΓΡΑΦΟΥ 6 ΤΟΥ Ν. 998/79 ΟΠΩΣ ΑΝΕΚΟΝΙΖΕΤΑΙ ΣΤΟ ΑΝΟ ΜΑΡΤΙΟ 1998 ΤΟΠΟΓΡΑΦΙΚΟ ΔΙΑΓΡΑΜΜΑ ΤΗΣ ΗΡΧΑΝΙΚΟΥ ΓΕΩΡΓΙΑΣ Μ. ΦΡΑΝΚΟΥΔΗΝ ΚΑΤΟΠΙΝ ΤΗΣ ΑΠΟ ΣΑΜΟ 11-5-1998 ΜΕ ΑΡ. ΠΡΟΤΟΚΟΛΟΥ 929 ΠΡΑΞΕΩΣ ΧΑΡΑΚΤΗΡΙΣΜΟΥ ΤΗΣ ΔΙΕΥΘΥΝΣΗΣ ΣΑΜΟΥ



ΤΟΠΟΓΡΑΦΙΚΟ ΔΙΑΓΡΑΜΜΑ Κλίμακα 1:500

ΥΠΟΜΝΗΜΑ

ΕΜΒΑΔΟΜΕΤΡΗΣΗ ΑΠΟΤΕΜΑΧΟΥ (II) (Α1-Α2-Α3...-Α52-Α53-Α1=11.272,03μ² ΕΜΒΑΔΟΜΕΤΡΗΣΗ ΑΠΟΤΕΜΑΧΟΥ (II) (Α-Β-Γ-Δ...-Μ-Ν-Ξ-Α)=1.549,00μ²

ΟΡΟΙ ΔΟΜΗΣΗΣ

- 1. Ενός του οικοπέδου υφίσταται: - κτίσιον σφραγισθέν με ΕΣΥ200μ² με βαθ. την 17988...

ΔΗΛΩΣΗ ΗΡΧΑΝΙΚΟΥ (N.691/77)

Η δέσφω υποσηφωμωμένη Δηλωματωρως Αρχαϊκων Ηρχαϊκων Νησ Κερασεφωρου...

ΚΑΡΑΓΕΩΡΓΙΟΥ ΝΙΚΗ Ε. ΑΡΧΙΤΕΚΤΟΝΟΣ ΗΡΧΑΝΙΚΟΣ

Table with 2 columns: Description (Μελετητής, Εργοδοτής, Έργο, Θέμα, Θέση, Εμβαδόν, Κλίμακα, Ημερομηνία, Υπογραφή) and Details (ΝΙΚΗ ΚΑΡΑΓΕΩΡΓΙΟΥ, Βασιλική Κωνσταντινική Μάρκου, ΑΠΟΤΥΠΩΣΗ ΔΙΟΙΚΗΣΙΑΣ, ΤΟΠΟΓΡΑΦΙΚΟ ΔΙΑΓΡΑΜΜΑ, 'Σκάλες' Υδροφύας Τ.Κ. Υδροφύας Δ/Ε Καρλοπόδου Δήμου Σάμου, ΕΠΙ(Α1-Α2-Α3...-Α52-Α53-Α1)=11.272,03μ² ΕΠΙ(Α-Β-Γ-Δ...-Μ-Ν-Ξ-Α)=1.549,00μ², Φεβρουάριος 2014, Θεωρήσεις)