

ΥΠΟΜΝΗΜΑ

Εμβαδόν γηπέδου 48,500 μ²
Εμβαδόν οικοπέδου 48,500 μ²
Απόσταση από δρόμο 10,00 μ
max ο ο ο 3,3
max ο ο κ 11,00 μ

ΟΡΘΟ ΔΟΜΗΣΗΕ ΠΡΩΤΟΝ ΕΚΤΟΣ ΣΧΕΔΙΟΥ ΒΙΟΜΗΧΑΝΙΚΕΣ ΕΓΚΑΤΑΛΙΒΕΣΕΙΣ
Π. Δ. 24-5-95 ΕΒΚ 270/251-5-95 & Ν 3212/93 & Ε.Κ. 508/93(1-2-2003)

Το γήπεδο να είναι ελεύθερο στο μέγιστο δυνατό βαθμό από την παρουσία οποιαδήποτε κτίσματος, εγκατάστασης ή έργου, που να εμποδίζει την ανάπτυξη του κτιρίου.

Το γήπεδο να είναι ελεύθερο από οποιαδήποτε κτίσματος, εγκατάσταση ή έργο, που να εμποδίζει την ανάπτυξη του κτιρίου.

Επισημαίνεται ότι η απόσταση από τον δρόμο 10,00 μ, είναι η απόσταση από τον δρόμο που ορίζεται με το σχέδιο, και όχι η απόσταση από τον δρόμο που ορίζεται με το σχέδιο.

Απόσταση από δρόμο 10,00 μ
max ο ο ο 3,3
max ο ο κ 11,00 μ

Απόσταση από δρόμο 10,00 μ
max ο ο ο 3,3
max ο ο κ 11,00 μ

Απόσταση από δρόμο 10,00 μ
max ο ο ο 3,3
max ο ο κ 11,00 μ

Απόσταση από δρόμο 10,00 μ
max ο ο ο 3,3
max ο ο κ 11,00 μ

Απόσταση από δρόμο 10,00 μ
max ο ο ο 3,3
max ο ο κ 11,00 μ

Απόσταση από δρόμο 10,00 μ
max ο ο ο 3,3
max ο ο κ 11,00 μ

Απόσταση από δρόμο 10,00 μ
max ο ο ο 3,3
max ο ο κ 11,00 μ

Απόσταση από δρόμο 10,00 μ
max ο ο ο 3,3
max ο ο κ 11,00 μ

Απόσταση από δρόμο 10,00 μ
max ο ο ο 3,3
max ο ο κ 11,00 μ

Απόσταση από δρόμο 10,00 μ
max ο ο ο 3,3
max ο ο κ 11,00 μ

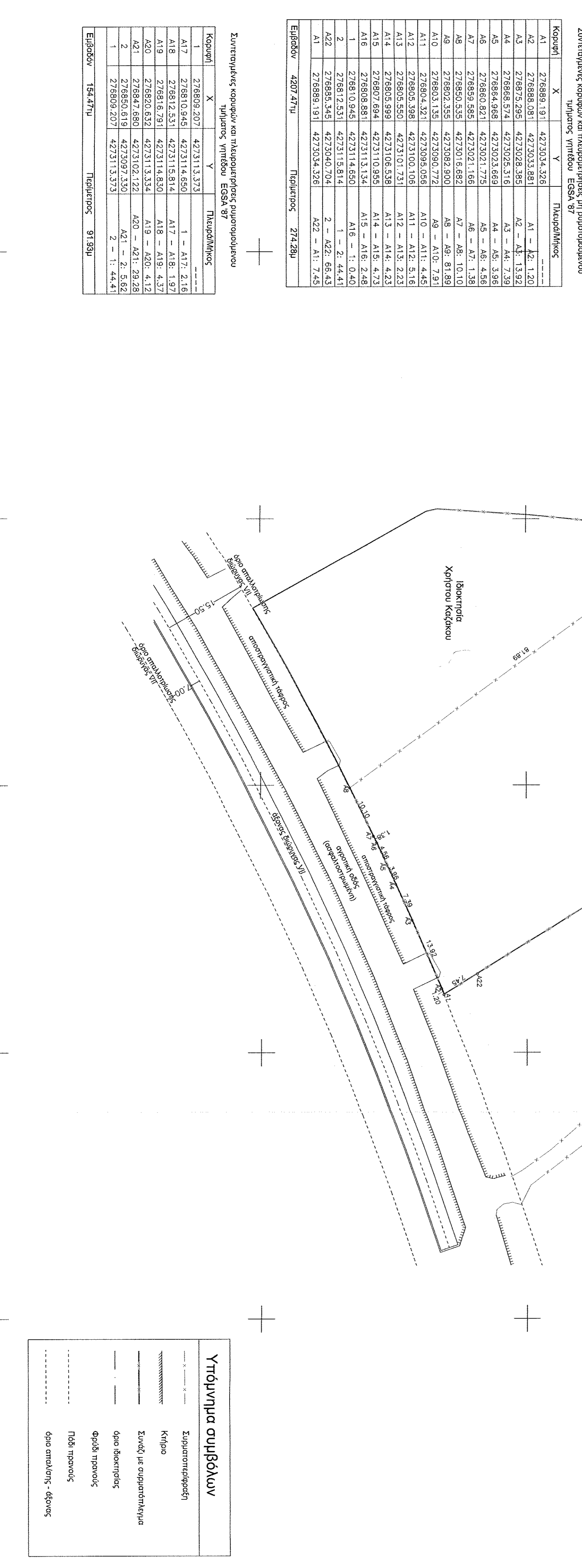
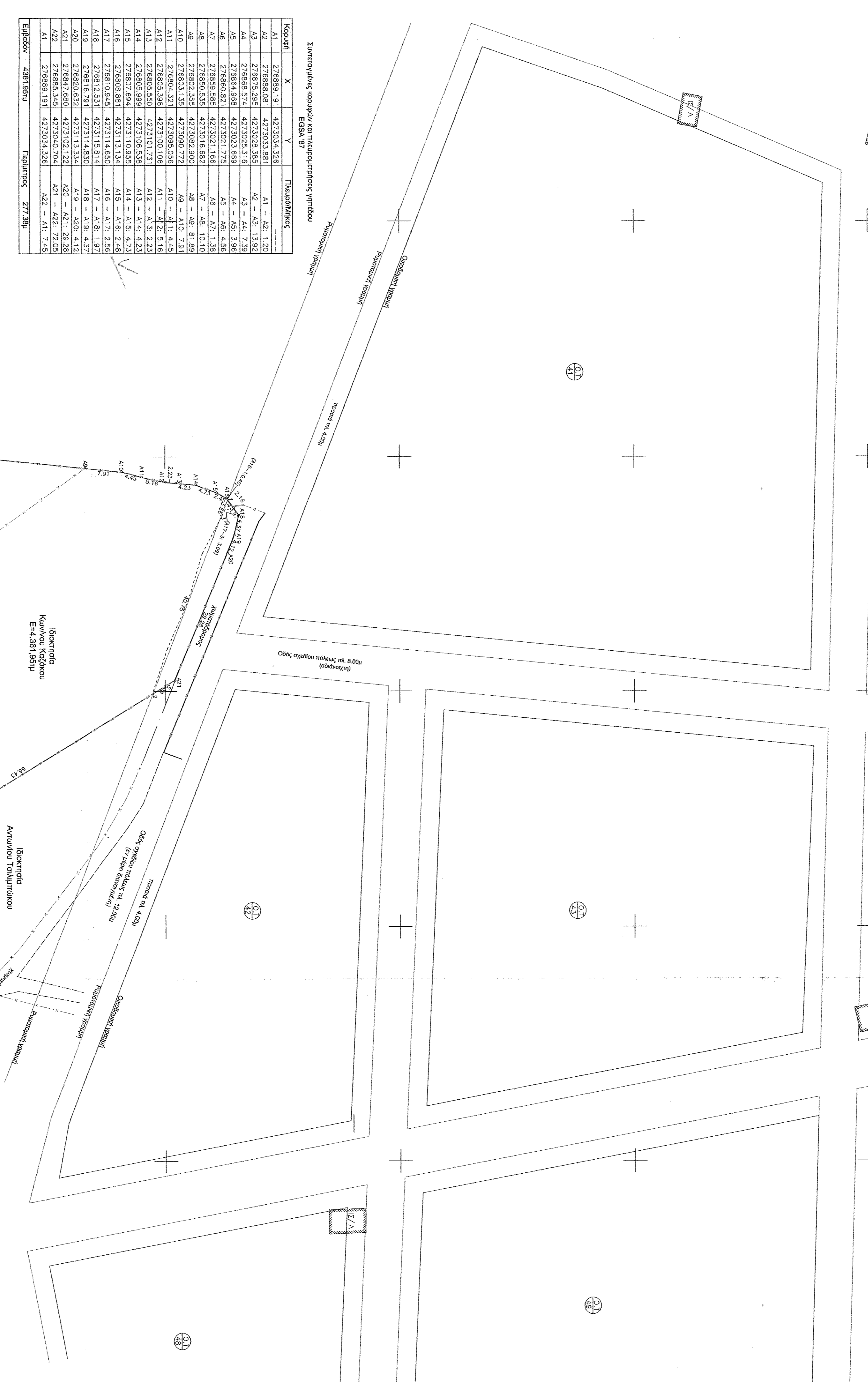
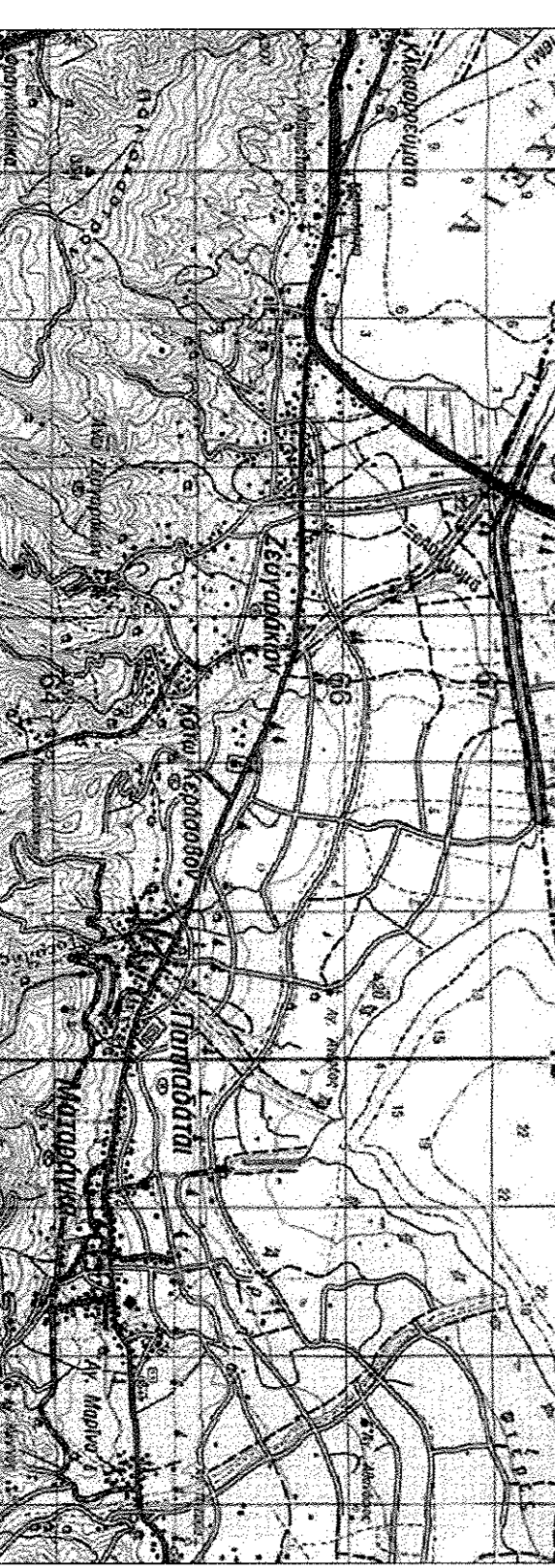
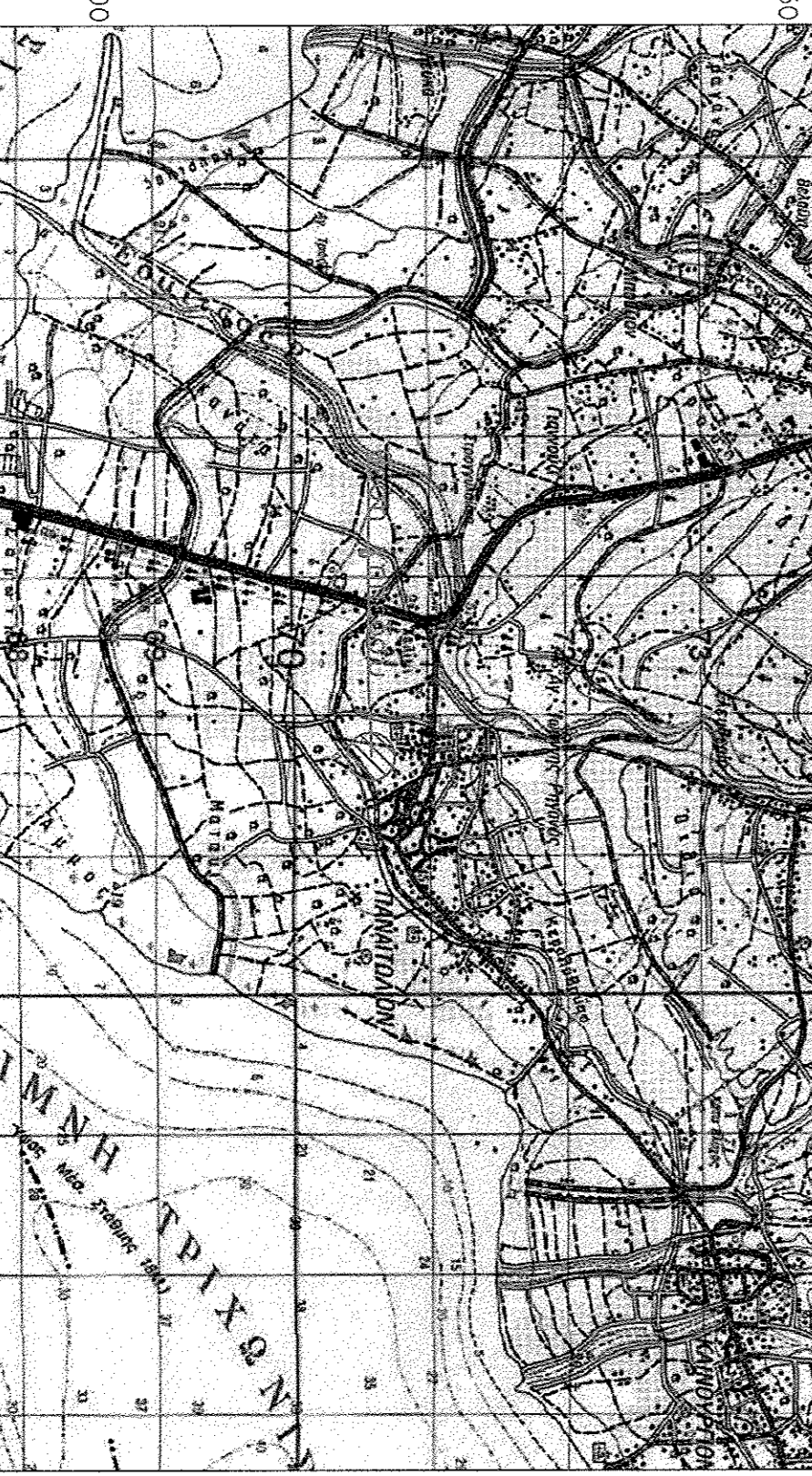
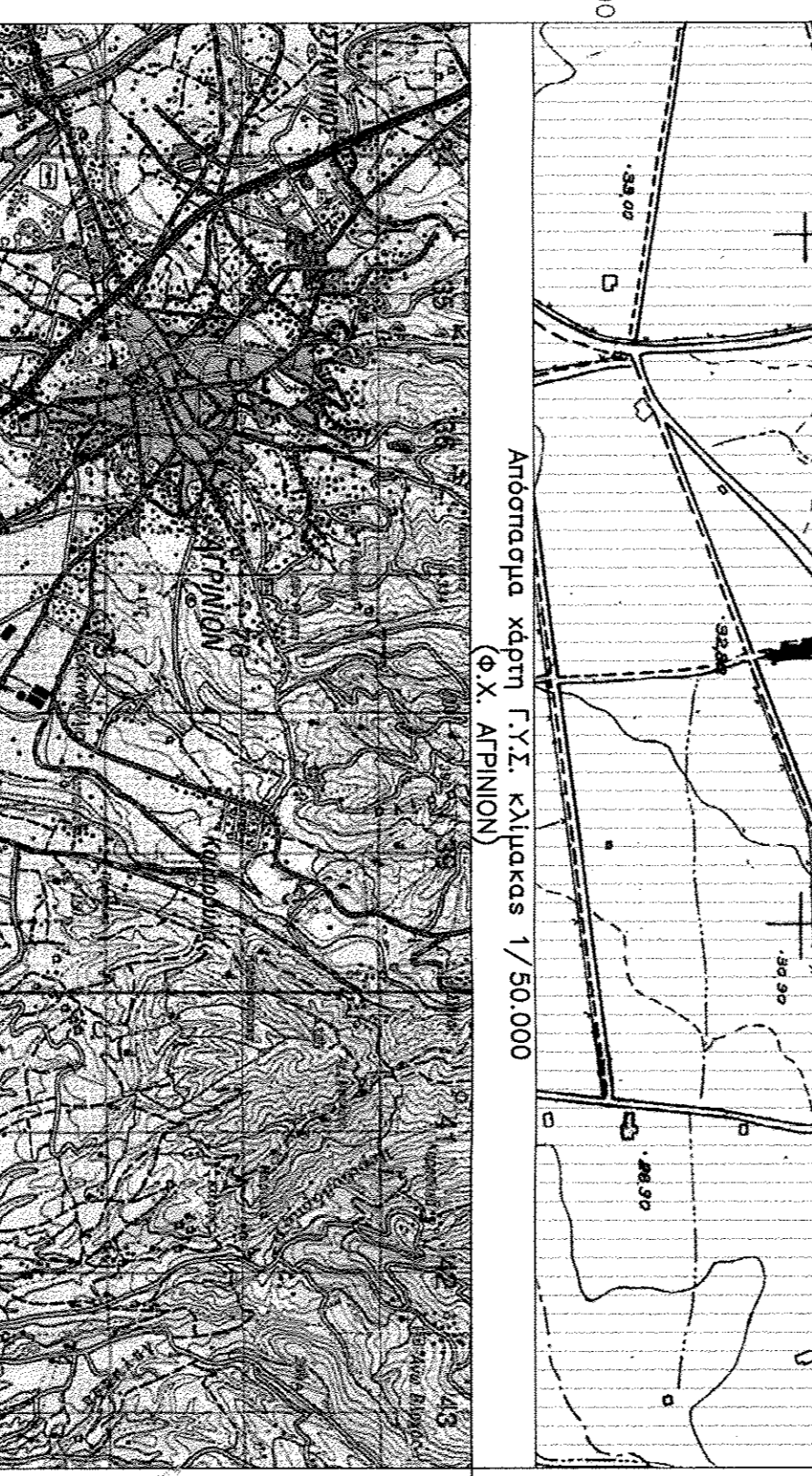
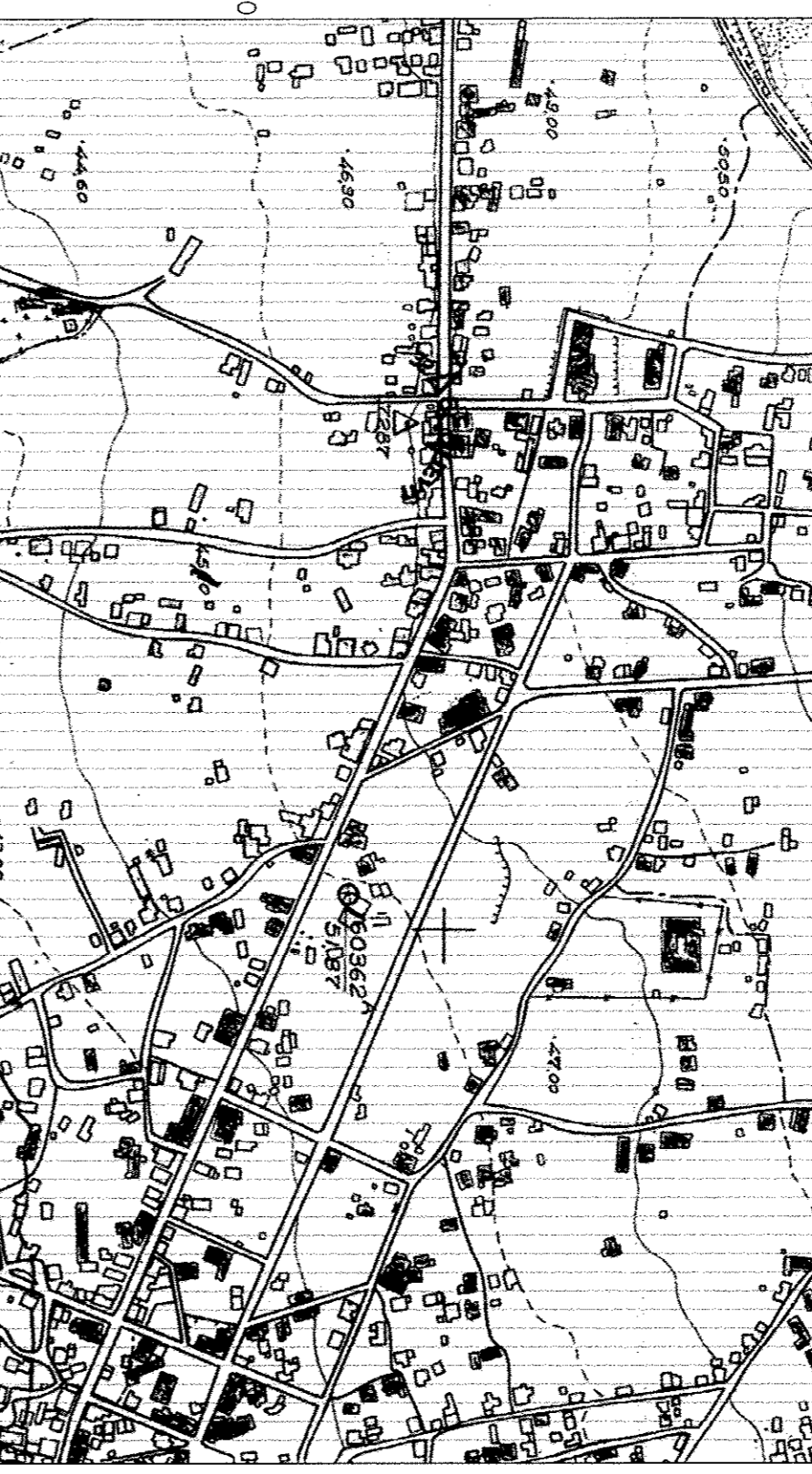
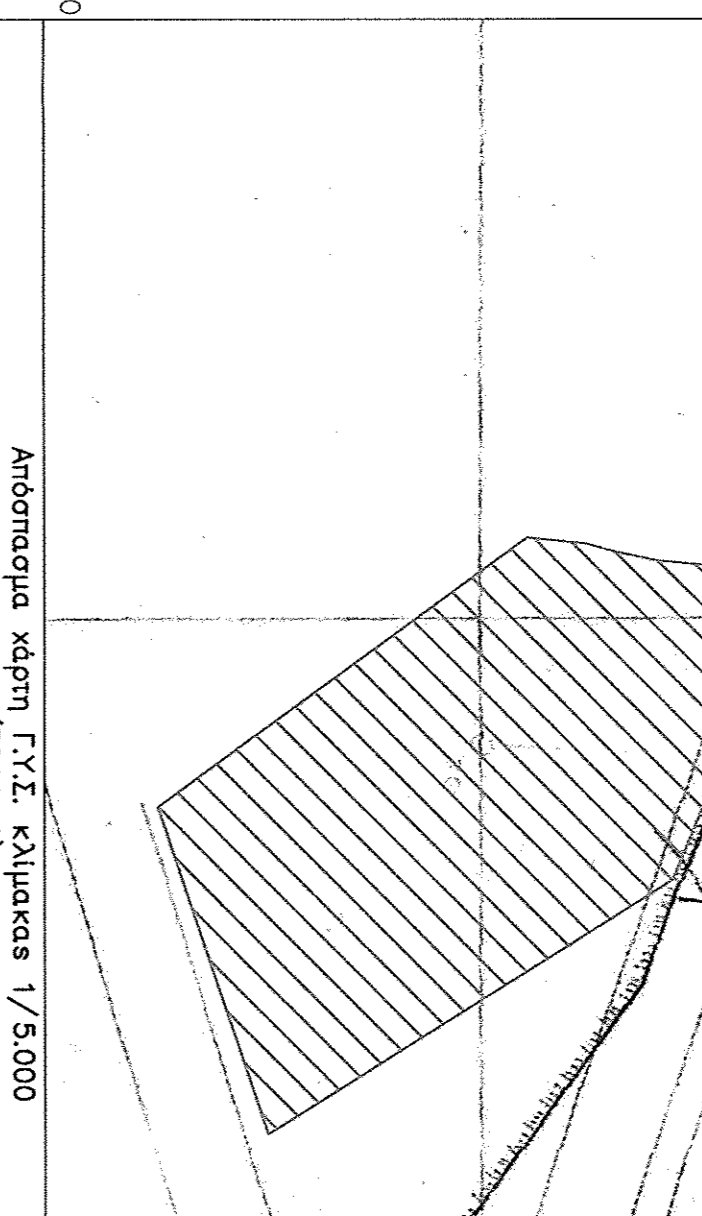
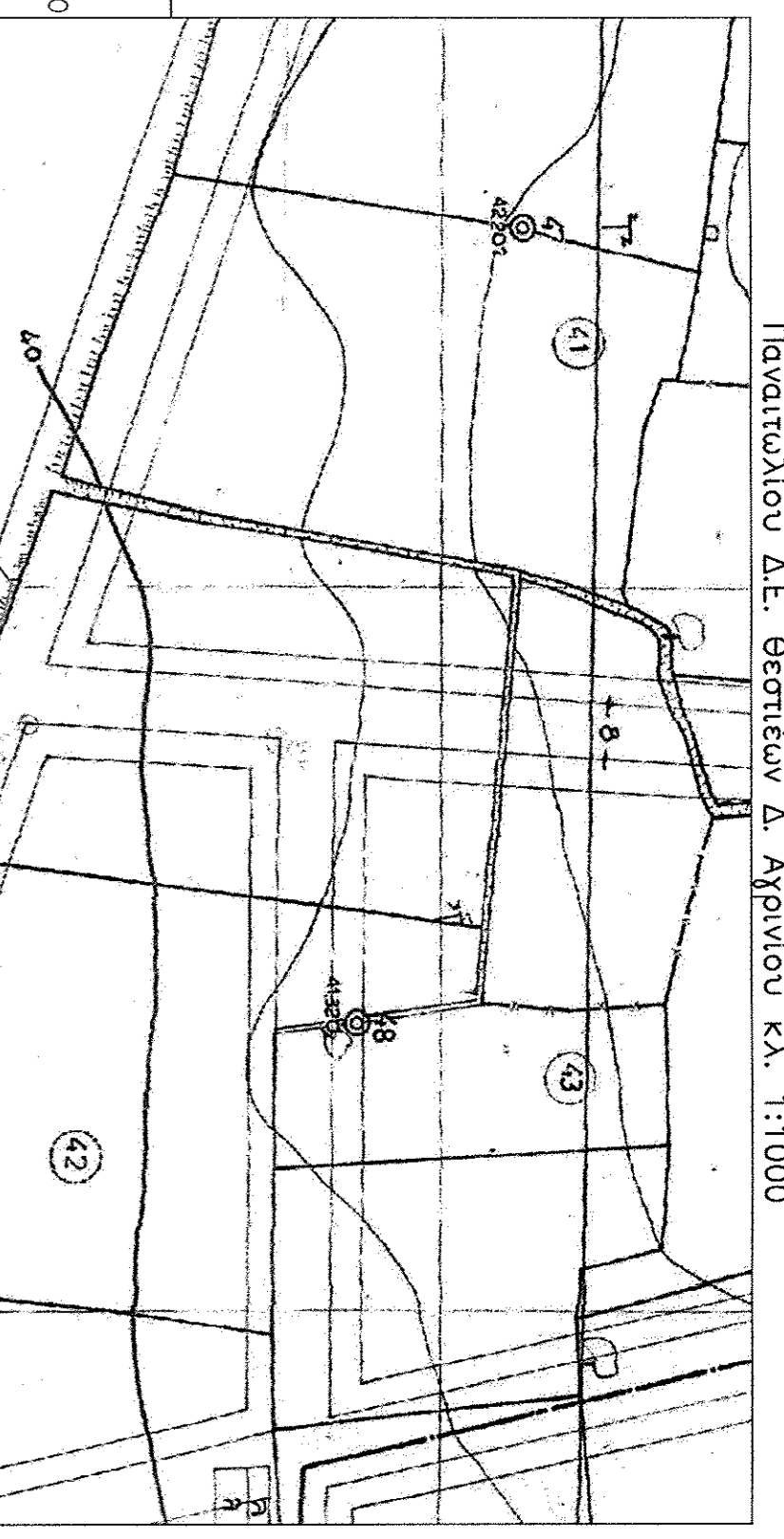

Table with 2 columns: X, Y. Coordinates for various points on the site plan.

Table with 2 columns: X, Y. Coordinates for various points on the site plan.

Table with 2 columns: X, Y. Coordinates for various points on the site plan.

Table with 2 columns: X, Y. Coordinates for various points on the site plan.

Υπόμνημα συμβόλων
Συμβολισμός
Κλίμακα
Στοιχίο με αποσπασματικά
Διαγράμμιση
Εργασία
Άλλα σημεία

ΕΠΙΧΕΙΡΗΣΗ ΚΩΝΣΤΑΝΤΙΝΟΣ ΚΑΖΑΚΟΣ
ΜΕΛΕΤΗΤΗΣ ΣΕΡΦΩΝ ΚΑΙ ΚΟΝΤΑΡΑ
ΕΡΓΟ: ΑΠΟΤΥΠΩΣΗ ΔΙΑΚΗΛΙΑΣ
ΘΕΣΗ: Δ.Κ. ΠΑΝΑΓΙΩΤΟΥ Δ.Ε. ΒΕΤΤΕΡΝ Δ. ΑΓΡΙΝΙΟΥ (ΕΚΤΟΣ ΕΧΕΙΔΙΟΥ)
ΧΡΟΝΟΣ ΜΕΛΕΤΗΣ: ΟΚΤΩΒΡΙΟΣ 2014
ΑΝΘ. ΣΧΕΔΙΟΥ: ΤΙ
ΚΑΜΙΚΑ: 1/500
ΣΦΡΑΓΙΔΑ
ΣΤΑΤΟΓΡΑΦΙΚΟ ΔΙΑΓΡΑΜΜΑ
ΤΟΠΟΓΡΑΦΙΚΟ ΔΙΑΓΡΑΜΜΑ

ΤΕΧΝΙΚΟ ΓΡΑΦΕΙΟ ΜΕΛΕΤΩΝ - ΚΑΤΑΣΚΕΥΩΝ
ΓΕΩΠΛΑΝΤΑΣ ΔΗΜΗΤΡΙΟΣ
Αντ.δ. 24-5-95 Αριθμ. 30/06, ημ. 24/01/93 Ημ. 24/01/93 Ημ. 24/01/93 Ημ. 24/01/93

ΕΠΙΧΕΙΡΗΣΗ ΚΩΝΣΤΑΝΤΙΝΟΣ ΚΑΖΑΚΟΣ
ΜΕΛΕΤΗΤΗΣ ΣΕΡΦΩΝ ΚΑΙ ΚΟΝΤΑΡΑ
ΕΡΓΟ: ΑΠΟΤΥΠΩΣΗ ΔΙΑΚΗΛΙΑΣ
ΘΕΣΗ: Δ.Κ. ΠΑΝΑΓΙΩΤΟΥ Δ.Ε. ΒΕΤΤΕΡΝ Δ. ΑΓΡΙΝΙΟΥ (ΕΚΤΟΣ ΕΧΕΙΔΙΟΥ)

ΕΠΙΧΕΙΡΗΣΗ ΚΩΝΣΤΑΝΤΙΝΟΣ ΚΑΖΑΚΟΣ
ΜΕΛΕΤΗΤΗΣ ΣΕΡΦΩΝ ΚΑΙ ΚΟΝΤΑΡΑ
ΕΡΓΟ: ΑΠΟΤΥΠΩΣΗ ΔΙΑΚΗΛΙΑΣ
ΘΕΣΗ: Δ.Κ. ΠΑΝΑΓΙΩΤΟΥ Δ.Ε. ΒΕΤΤΕΡΝ Δ. ΑΓΡΙΝΙΟΥ (ΕΚΤΟΣ ΕΧΕΙΔΙΟΥ)

ΕΠΙΧΕΙΡΗΣΗ ΚΩΝΣΤΑΝΤΙΝΟΣ ΚΑΖΑΚΟΣ
ΜΕΛΕΤΗΤΗΣ ΣΕΡΦΩΝ ΚΑΙ ΚΟΝΤΑΡΑ
ΕΡΓΟ: ΑΠΟΤΥΠΩΣΗ ΔΙΑΚΗΛΙΑΣ
ΘΕΣΗ: Δ.Κ. ΠΑΝΑΓΙΩΤΟΥ Δ.Ε. ΒΕΤΤΕΡΝ Δ. ΑΓΡΙΝΙΟΥ (ΕΚΤΟΣ ΕΧΕΙΔΙΟΥ)

ΕΠΙΧΕΙΡΗΣΗ ΚΩΝΣΤΑΝΤΙΝΟΣ ΚΑΖΑΚΟΣ
ΜΕΛΕΤΗΤΗΣ ΣΕΡΦΩΝ ΚΑΙ ΚΟΝΤΑΡΑ
ΕΡΓΟ: ΑΠΟΤΥΠΩΣΗ ΔΙΑΚΗΛΙΑΣ
ΘΕΣΗ: Δ.Κ. ΠΑΝΑΓΙΩΤΟΥ Δ.Ε. ΒΕΤΤΕΡΝ Δ. ΑΓΡΙΝΙΟΥ (ΕΚΤΟΣ ΕΧΕΙΔΙΟΥ)

ΕΠΙΧΕΙΡΗΣΗ ΚΩΝΣΤΑΝΤΙΝΟΣ ΚΑΖΑΚΟΣ
ΜΕΛΕΤΗΤΗΣ ΣΕΡΦΩΝ ΚΑΙ ΚΟΝΤΑΡΑ
ΕΡΓΟ: ΑΠΟΤΥΠΩΣΗ ΔΙΑΚΗΛΙΑΣ
ΘΕΣΗ: Δ.Κ. ΠΑΝΑΓΙΩΤΟΥ Δ.Ε. ΒΕΤΤΕΡΝ Δ. ΑΓΡΙΝΙΟΥ (ΕΚΤΟΣ ΕΧΕΙΔΙΟΥ)

ΕΠΙΧΕΙΡΗΣΗ ΚΩΝΣΤΑΝΤΙΝΟΣ ΚΑΖΑΚΟΣ
ΜΕΛΕΤΗΤΗΣ ΣΕΡΦΩΝ ΚΑΙ ΚΟΝΤΑΡΑ
ΕΡΓΟ: ΑΠΟΤΥΠΩΣΗ ΔΙΑΚΗΛΙΑΣ
ΘΕΣΗ: Δ.Κ. ΠΑΝΑΓΙΩΤΟΥ Δ.Ε. ΒΕΤΤΕΡΝ Δ. ΑΓΡΙΝΙΟΥ (ΕΚΤΟΣ ΕΧΕΙΔΙΟΥ)