

ΥΠΟΜΝΗΜΑ

Η ΥΠΟ ΤΑ ΣΤΟΙΧΕΙΑ 1,2,...6,1 ΙΔΙΟΚΤΗΣΙΑ ΤΟΥ ΠΑΠΑΔΟΣΗΦΟΥ ΝΙΚΟΛΑΟΥ ΤΟΥ ΑΝΤ. ΒΡΙΣΚΕΤΑΙ ΕΚΤΟΣ ΟΡΙΩΝ ΟΙΚΙΣΜΟΥ ΠΡΑΣΣΩΝ, ΠΕΡΙΟΧΗ << ΠΕΡΔΙΚΙ >>, ΤΟΥ ΔΗΜΟΥ ΡΕΘΥΜΝΟΥ.

ΕΜΒΑΔΟΝ **E = 1580,79 τμ**
ΑΠΟΤΕΛΕΙ ΤΜΗΜΑ ΜΕΓΑΛΥΤΕΡΗΣ ΕΚΤΑΣΗΣ ΚΑΙ ΔΥΝΑΤΑΙ ΝΑ ΕΝΟΙΚΙΑΣΤΕΙ ΣΤΟΝ ΕΜΜΑΝΟΥΗΛ ΠΑΠΑΔΟΣΗΦΟ ΤΟΥ ΓΕΩΡΓΙΟΥ.

ΤΑ ΟΡΙΑ ΕΔΕΙΧΘΗΣΑΝ ΑΠΟ ΤΟΝ ΙΔΙΟΚΤΗΤΗ.

ΤΟ ΠΑΡΟΝ ΤΟΠΟΓΡΑΦΙΚΟ ΔΙΑΓΡΑΜΜΑ ΣΥΝΤΑΧΘΗΚΕ ΣΥΜΦΩΝΑ ΜΕ ΤΙΣ ΔΙΑΤΑΞΕΙΣ ΤΟΥ Ν.651/77 αρ.5.

ΑΠΟ ΤΟ ΠΑΡΟΝ ΑΚΙΝΗΤΟ ΔΕ ΔΙΕΡΧΟΝΤΑΙ ΠΥΛΩΝΕΣ ΥΨΗΛΗΣ ΤΑΣΗΣ.

Η ΑΝΑΦΕΡΟΜΕΝΗ ΙΔΙΟΚΤΗΣΙΑ ΒΡΙΣΚΕΤΑΙ ΣΕ ΠΕΡΙΟΧΗ NATURA.

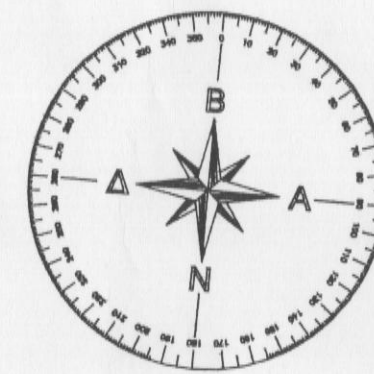

ΕΜΒΑΔΟΜΕΤΡΗΣΗ ΓΗΠΕΔΟΥ

Με τη βοήθεια
των ορθογωνικών συντεταγμένων
των κορυφών του

ΣΗΜΕΙΟ	X	Y
1	547337.68	3910003.92
2	547310.56	3909985.39
3	547333.71	3909945.71
4	547363.47	3909964.89

$$E = 1/2 \sum (X_i + X_{i+1})(Y_i - Y_{i+1})$$

$$E = 1.580,79 \mu 2$$

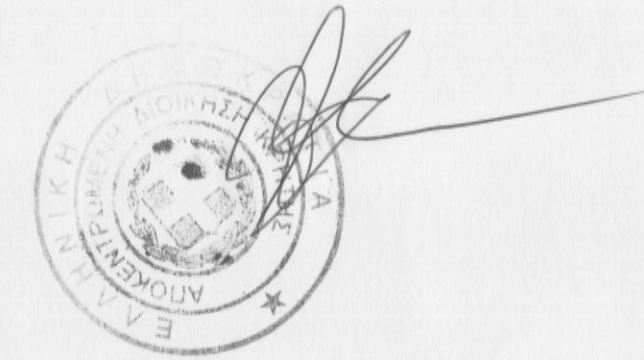
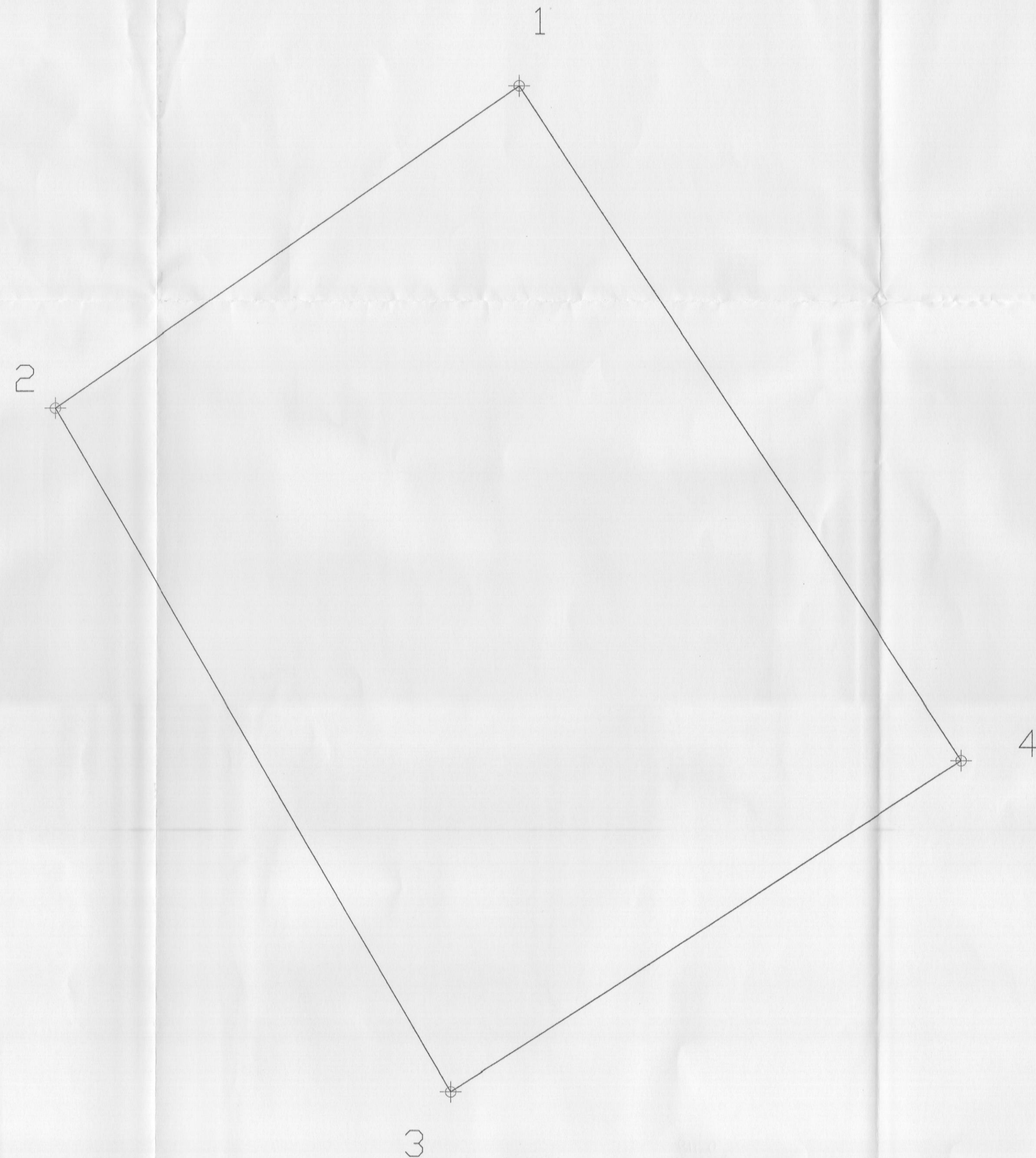
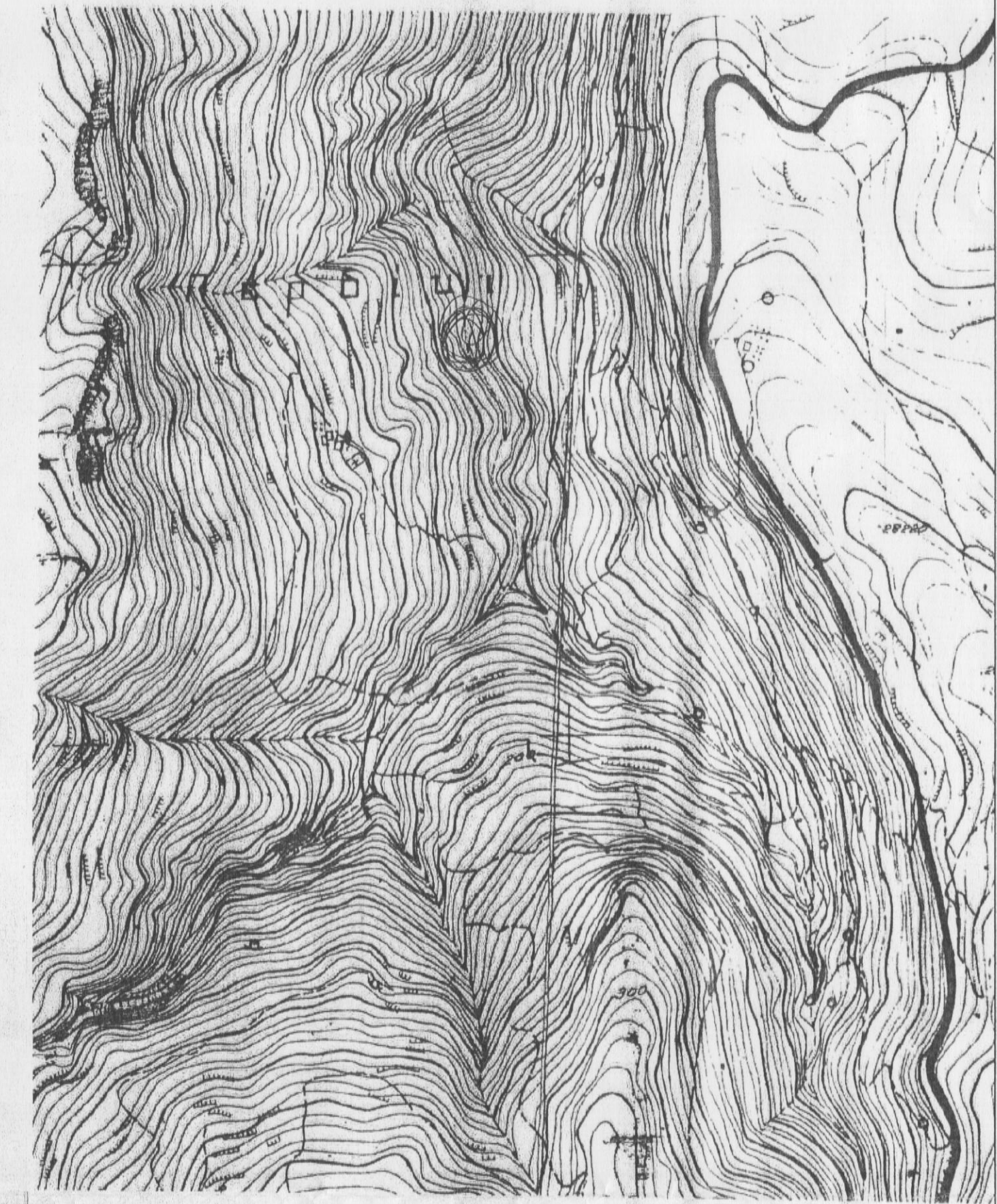

ΕΡΓΟ
ΑΠΟΤΥΠΩΣΗ ΙΔΙΟΚΤΗΣΙΑΣ
Ο ΕΝΕΡΓΗΣΙΑΣ ΤΗΝ ΑΥΤΟΥΣΙΑ
ΝΙΚΟΛΑΟΣ ΒΟΥΤΥΡΑΚΗΣ
ΔΙΑΤΟΛΟΓΟΣ

ΘΕΣΗ
ΠΕΡΙΟΧΗ << ΠΕΡΔΙΚΙ >>
ΕΚΤΟΣ ΟΡΙΩΝ ΟΙΚ. ΠΡΑΣΣΩΝ - Δ ΡΕΘΥΜΝΟΥ

ΕΡΓΟΔΟΤΗΣ
ΠΑΠΑΔΟΣΗΦΟΣ ΜΑΝΩΛΗΣ ΤΟΥ ΓΕΩΡΓ.

ΜΕΛΕΤΗΤΗΣ
ΕΙΡΗΝΗ ΑΝΤ. ΠΑΠΑΔΟΣΗΦΟΥ
ΠΟΛΙΤΙΚΟΣ ΜΗΧΑΝΙΚΟΣ
ΣΒΑΙΤΣΕΡ 7 - ΡΕΘΥΜΝΟ
Τηλ 28311-00654

ΘΕΜΑ ΣΧΕΔΙΟΥ	ΑΡΙΘΜΟΣ ΣΧΕΔΙΟΥ/ NUMBER OF DRAWING
ΤΟΠΟΓΡΑΦΙΚΟ ΔΙΑΓΡΑΜΜΑ	T1

ΗΜΕΡΟΜΗΝΙΑ/DATE	ΚΛΙΜΑΚΕΣ/SCALES
ΝΟΕΜΒΡΙΟΣ 2014	1:200

Μ Ε Λ Ε Τ Η Τ Η Σ | Ε Λ Ε Γ Χ Ο Σ

<p>ΕΙΡΗΝΗ ΑΝΤ. ΠΑΠΑΔΟΣΗΦΟΥ ΔΙΠΛ. ΠΟΛΙΤΙΚΟΣ ΜΗΧΑΝΙΚΟΣ Ε.Μ.Π. ΜΕΛΟΣ Τ.Ε.Ε. ΑΡ. ΜΗΤΡΩΟΥ 84924 ΣΒΑΙΤΣΕΡ 7 ΡΕΘΥΜΝΟ Τ.Κ. 74100 ΤΗΛ. 2831100654 Α.Φ.Μ. 106684155 Δ.Ο.Υ. ΡΕΘΥΜΝΟΥ</p>	<p>0430 Προσφ. 10-13-2014 Ν. Δ' Αντ. Δ. Ο. Υ. Ρεθύμνου</p> <p>ΧΑΡΙΚΛΑΒΗ ΚΑΡΤΟΛΑΧΗ ΔΡ. ΔΙΑΤΟΛΟΓΟΣ</p>
--	---