

3911876

3911858

3911840

3911822

544811

544828

544845

544862

544879

ΙΔΙΟΚΤΗΣΙΑ
ΓΕΩΡΓΙΟΥ ΜΟΥΛΙΤΣΑΙΔΙΟΚΤΗΣΙΑ
ΓΕΩΡΓΙΑΣ ΒΑΒΑΡΟΥΤΑΙΔΙΟΚΤΗΣΙΑ
ΧΡΥΣΟΥΛΑΣ ΒΑΜΒΑΚΑΙΔΙΟΚΤΗΣΙΑ
ΚΑΡΥΔΗ ΚΥΡΙΑΚΟΥΛΑΤαιστρες
3.00Ποπιστρες
5.00Μάντρα
E = 38,53 μ2Χώρος Εγκατάστασης
Αιγοπροβάτων
E = 597,05 μ2ΠΙΝΑΚΑΣ ΣΥΝΤΕΤΑΓΜΕΝΩΝ ΚΟΡΥΦΩΝ
ΣΥΜΦΩΝΑ ΜΕ Ε.Γ.Σ.Α. '87

ΕΠΙΦΑΝΕΙΑ E= 597,05 μ2			
ΠΕΡΙΜΕΤΡΟΣ L= 103,12μ			
Σημείο	X	Y	L
1	544846,167	3911833,125	
2	544850,818	3911841,367	9,46
3	544855,995	3911852,416	12,2
4	544859,723	3911861,67	9,98
5	544859,879	3911865,126	3,46
6	544859,385	3911867,829	2,75
7	544852,224	3911869,7	7,4
8	544848,689	3911871,263	3,87
9	544843,675	3911870,494	5,07
10	544841,733	3911866,627	4,33
11	544839,900	3911858,614	8,22
12	544836,211	3911849,688	9,66
13	544833,547	3911844,604	5,74
14	544831,08	3911843,208	2,83
1	544846,167	3911833,125	18,15



ΥΠΟΜΝΗΜΑ

1. Με τα στοιχεία: 1,2,3,.....,13,14,1 περιγράφεται τμήμα γεωτεμαχίου ιδιοκτησίας Κυριακούλας Καρύδη, (ΑΦΜ 061521427) και βρίσκεται εκτός των ορίων του οικισμού Καστελλάκια του Δήμου Ρεθύμνου. Το παρόν θα χρησιμοποιηθεί για έκδοση άδειας ελεύθερας βοσκής αιγοπροβάτων υπέρ του Χατζημανώλη Αναστάσιου (ΑΦΜ 113616044).

2. Η επιφάνεια του τμήματος του γεωτεμαχίου υπολογίζεται αναλυτικά με χρήση της σχέσης

$2E = \sum [X_n \cdot (Y_{(n-1)} - Y_{(n+1)})]$, δηλαδή αναλυτικά από τις συντεταγμένες των κορυφών του. (Βλέπε πίνακα συντεταγμένων)
Είναι εμβαδού E = 597,05 τ.μ.

3. Βρίσκεται εκτός περιοχής NATURA

4. Το παραπάνω γεωτεμάχιο αποτελεί τμήμα μεγαλύτερης έκτασης και εντός αυτού δεν υπάρχουν ελαιόδεντρα και κτίρια

5. Τα όρια, ιδιοκτησιακό καθεστώς, ονόματα γειτόνων κλπ. υποδείχθηκαν με ακρίβεια και αποκλειστική ευθύνη του ιδιοκτήτη.

6. Από το παρόν δεν διέρχονται γραμμές υψηλής τάσης.

7. Έχει γίνει ένταξη των συντεταγμένων των κορυφών της ιδιοκτησίας στο Κρατικό Τριγωνομετρικό Δίκτυο (Συντεταγμένες σε ΕΓΣΑ '87).

7. Το παρόν συντάχθηκε σύμφωνα με το άρθρο 5 του Ν. 651/77 και θα χρησιμοποιηθεί αποκλειστικά για την έκδοση άδειας ελεύθερας βοσκής, (χωρίς κτίρια), αιγοπροβάτων

ΔΗΛΩΣΗ ΙΔΙΟΚΤΗΤΗ

Ευθύνομαι για την ακρίβεια των δηλούμενων ορίων του αγροτεμαχίου μου, τα οποία υπέδειξα επιτόπου με ακρίβεια και αποκλειστικά δική μου ευθύνη.

Ο ΔΗΛΩΝ

Ο ΕΝΕΡΓΗΣΑΣ ΤΗΝ ΑΥΤΩΣΙΑ

ΝΙΚΟΛΑΟΣ ΒΟΥΤΥΡΑΚΗΣ
ΔΑΣΟΛΟΓΟΣ

Προσημασμένο 8458 στο έγγραφο μας

11-12-2014

Β. Α. Γ. Δασίου Ρεθύμνου

ΧΑΡΙΚΛΕΙΑ ΚΑΡΠΟΛΑΧΗ
ΔΡ. ΔΑΣΟΛΟΓΟΣ

ΜΕΛΕΤΗΤΗΣ: ΠΑΠΑΔΑΚΗΣ ΚΩΝΣΤΑΝΤΙΝΟΣ (ΠΟΛΙΤΙΚΟΣ ΜΗΧΑΝΙΚΟΣ)

ΕΡΓΟΔΟΤΗΣ: ΧΑΤΖΗΜΑΝΩΛΗΣ ΑΝΑΣΤΑΣΙΟΣ

ΕΡΓΟ: ΤΟΠΟΓΡΑΦΙΚΗ ΑΠΟΤΥΠΩΣΗ

ΘΕΣΗ: ΚΑΣΤΕΛΛΑΚΙΑ ΔΗΜΟΥ ΡΕΘΥΜΝΟΥ (Θέση Ξεριζάμπελα)

ΘΕΜΑ ΣΧΕΔΙΟΥ
ΤΟΠΟΓΡΑΦΙΚΟ ΔΙΑΓΡΑΜΜΑ

ΚΛΙΜΑΚΑ 1/250

ΠΕΡΙΟΔΟΣ ΕΚΠΟΝΗΣΗΣ ΜΕΛΕΤΗΣ: ΜΑΙΟΣ 2014

ΥΠΟΓΡΑΦΗ - ΣΦΡΑΓΙΔΑ

ΚΩΝΣΤΑΝΤΙΝΟΣ Μ. ΠΑΠΑΔΑΚΗΣ
ΔΙΠΛΩΜ. ΠΟΛΙΤΙΚΟΣ ΜΗΧΑΝΙΚΟΣ
ΜΕΛΟΣ Τ.Ε.Ε. ΑΡ. ΜΗΤΡΩΟΥ 97368
Κ. ΠΑΠΑΔΑΚΗΣ
ΚΑΡΥΔΗ ΚΥΡΙΑΚΟΥΛΑ 74100
ΤΗΛ.: 2831102191
Α.Φ.Μ. 124480351 ΔΟΥ ΡΕΘΥΜΝΟΥ

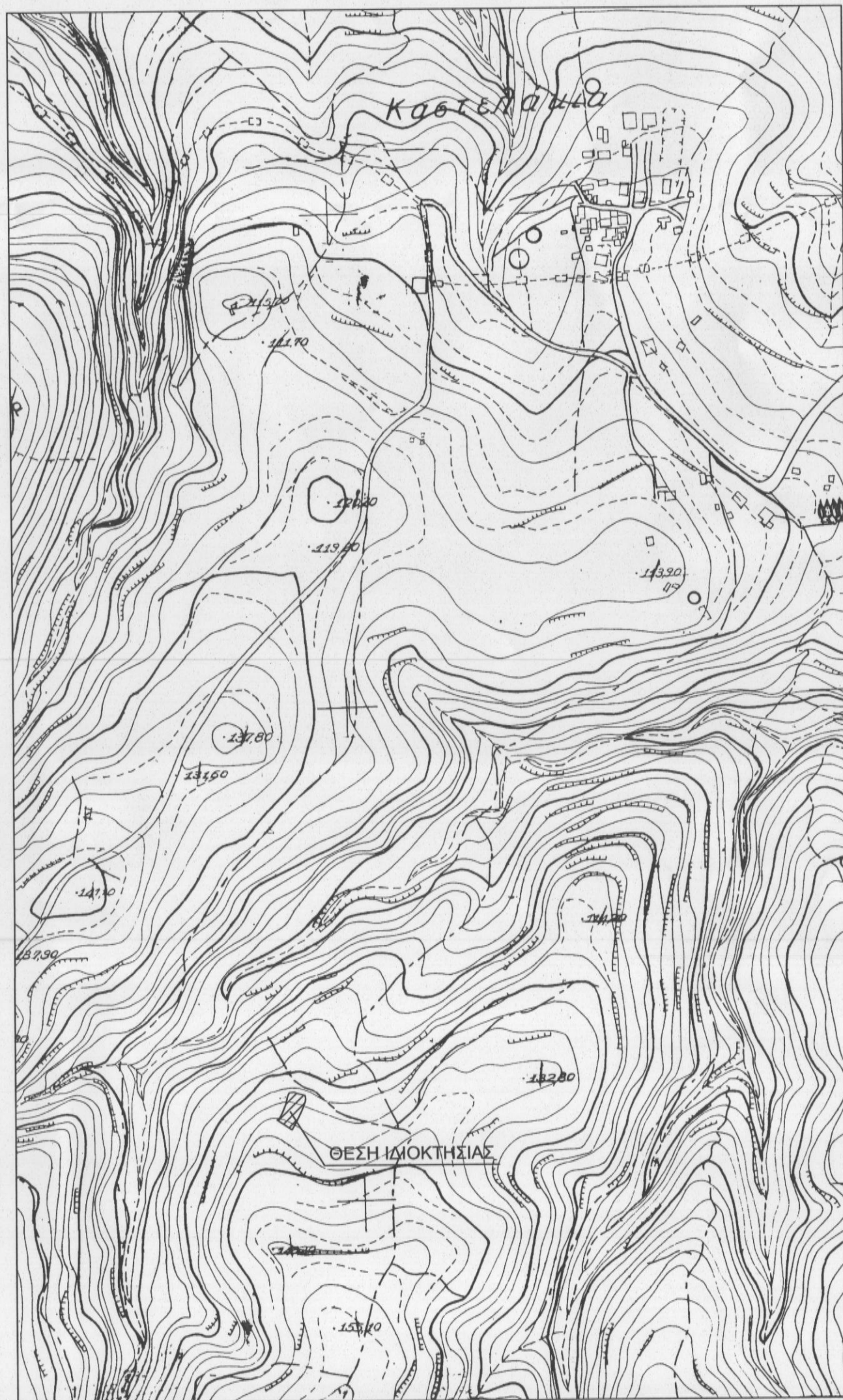

ΑΠΟΣΠΑΣΜΑ ΧΑΡΤΗ ΓΥΣ

ΚΛ. 1:5000