

ΤΕΧΝΙΚΟ ΓΡΑΦΕΙΟ

Γιακουμέλου Ηλέκτρα

Πολτικός Μηχανικός Τ.Ε.

Γιακουμέλος Γιάννης

Πολτικός Μηχανικός Ε.Μ.Π.

Γιακουμέλος Παναγιώτης

Πολτικός Μηχανικός Ε.Μ.Π.

Δεσύλλα 22 Ζάκυνθος

Τηλ. 2695045137-6979727743 johnmelos@live.com

Εργοδότης:

Θεοδοσόπουλος Βάιος - Ρινάλντο Πέτερ

Έργο:

Αποτύπωση και εμβαδομέτρηση ιδιοκτησίας

Θέση: **"Μακρυβούνι", Τ.Κ. Παντοκράτορα,
Δ.Ε. Λαγανά, Δ.Ζακύνθου**

Θέμα σχεδίου:

Τοπογραφικό Διάγραμμα

Αριθμός
Σχεδίου:

Κλίμακα:

1/ 500

Χρόνος μελέτης:

Απρίλης 2014

Θεώρηση

Ο Μηχανικός

ΓΙΑΚΟΥΜΕΛΟΣ Π. ΓΙΑΚΟΥΜΕΛΟΣ
ΠΟΛΙΤΙΚΟΣ ΜΗΧΑΝΙΚΟΣ Ε.Μ.Π.
Α.Μ.Π.ΕΕ 117208 - ΔΕΣΥΛΛΑ 22 ΖΑΚΥΝΘΟΣ
Α.Φ.Μ. 107476641 - ΔΟΥ ΖΑΚΥΝΘΟΥ
Τηλ. 26950.45137- 6979.727.743
e-mail: johnmelos@live.com

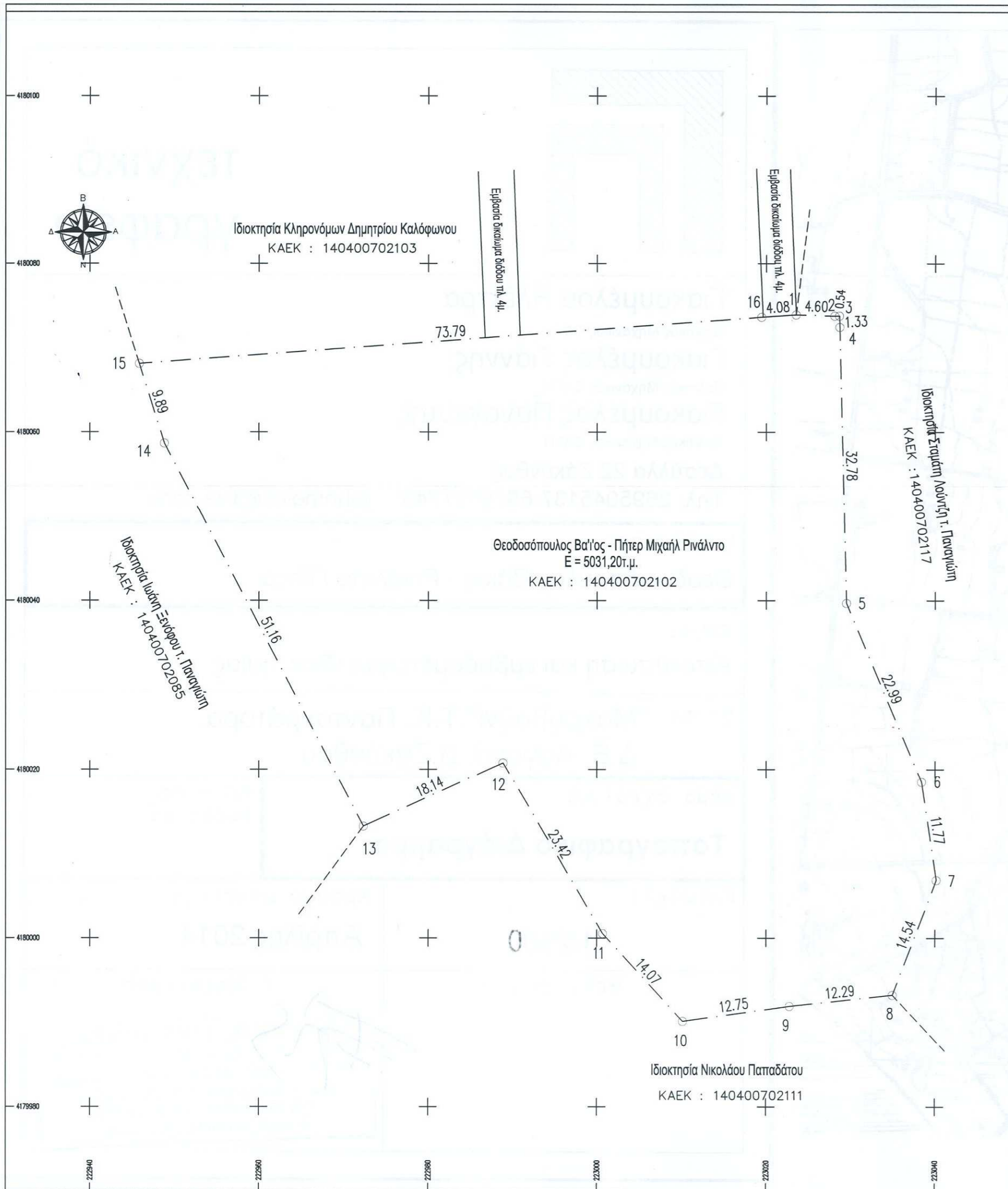

ΥΠΕΥΘΥΝΗ ΔΗΛΩΣΗ ΙΔΙΟΚΤΗΤΗ 1599/86
 Δηλώνω υπεύθυνα ότι τα όρια της ιδιοκτησίας μου έχουν υλοποιηθεί
 σωστά και εδείχθησαν από εμένα.
 (Τοπογραφικό που δεν φέρει την υπογραφή ιδιοκτήτου είναι Άκυρο)

Ο Ιδιοκτήτης

Το παρόν τοπογραφικό διάγραμμα
 συνοδεύει την αριθμ. 2687/26-11-14
 Πράξη Χαρακτηρισμού.

ΘΕΩΡΗΘΗΚΕ
 ΖΑΚΥΝΘΟΣ 26/11/2014

Ο Δ/ΝΤΗΣ ΔΑΣΩΝ

(Handwritten signature)
 Διονύσιος Θωμόπουλος
 Δασολόγος με Β' βαθμό

ΕΜΒΑΔΟΜΕΤΡΗΣΗ ΓΗΠΕΔΟΥ

Μέσω των συντεταγμένων των
 κορυφών του σε προβολή Ε.Γ.Σ.Α. 87'

ΣΗΜΕΙΟ	X	Y	ΜΗΚΟΣ
1	223028.77	4179894.58	4.60
2	223033.37	4179894.45	0.54
3	223033.91	4179894.45	1.33
4	223033.96	4179893.12	32.78
5	223034.77	4179860.35	22.99
6	223043.68	4179839.16	11.77
7	223045.42	4179827.52	14.54
8	223040.25	4179813.93	12.29
9	223028.03	4179812.60	12.75
10	223015.41	4179810.81	14.07
11	223005.93	4179821.21	23.42
12	222994.13	4179841.44	18.14
13	222977.63	4179833.89	51.16
14	222954.08	4179879.31	9.89
15	222951.11	4179888.75	73.79
16	223024.70	4179894.30	4.08
1	223028.77	4179894.58	

$$E = 1/2 \sum (X_i + X_{i+1})(Y_i - Y_{i+1})$$

$$E = 5031.20 \mu^2$$