

Το παρόν τοπογραφικό διάγραμμα
 συνοδεύει την αριθμ. 2832/09-12-14
 Πράξη Χαρακτηρισμού.
ΘΕΩΡΗΘΗΚΕ
ΖΑΚΥΝΘΟΣ 09/12/2014.

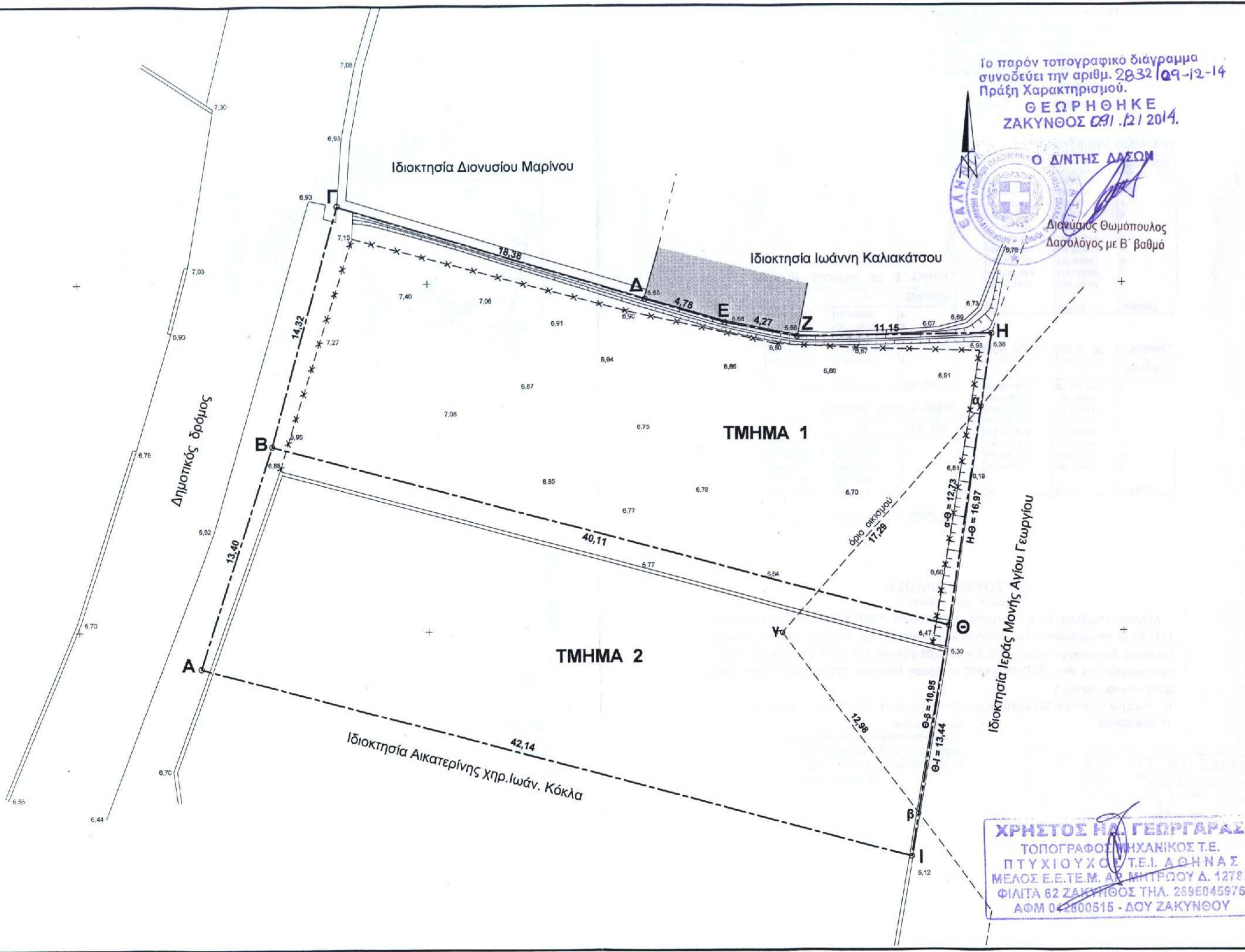

4192600

4192580



216900

216920

216940

216960

ΧΡΗΣΤΟΣ ΝΑ. ΓΕΩΡΓΑΡΑΣ
 ΤΟΠΟΓΡΑΦΟΣ ΜΗΧΑΝΙΚΟΣ Τ.Ε.
 ΠΤΥΧΙΟΥΧΟΣ Τ.Ε.Ι. ΑΘΗΝΑΣ
 ΜΕΛΟΣ Ε.Ε.Τ.Ε.Μ. ΑΡ. ΜΗΤΡΩΟΥ Δ. 12782
 ΦΙΛΙΤΑ 62 ΖΑΚΥΝΘΟΣ ΤΗΛ. 2696045976
 ΑΦΜ 042800515 - ΔΟΥ ΖΑΚΥΝΘΟΥ

ΤΡΙΓΩΝΟΜΕΤΡΙΚΗ ΕΞΑΡΤΗΣΗ : Ανοικτή όδευση
 Τριγωνομετρικά σημεία που χρησιμοποιήθηκαν :
 1) Γ.Υ.Σ. 58 ΖΑΚΥΝΘΟΣ (Πύργος) :
 X = 217013,545 Y = 4193043,009 H = 95,020 + 1,10 ύψος βάθρου
 2) Γ.Υ.Σ. 22 ΒΟΛΙΜΑ (Ψηλή Κορυφή) :
 X = 213209,440 Y = 4192573,571
 (προβολή Ε.Γ.Σ.Α '87)

ΕΜΒΑΔΟΝ ΙΔΙΟΚΤΗΣΙΑΣ

ΚΟΡΥΦΕΣ	X	Y
A	216906.903	4192577.899
B	216911.080	4192590.635
Γ	216914.877	4192604.445
Δ	216932.464	4192599.093
E	216937.053	4192597.739
Z	216941.252	4192596.941
H	216952.399	4192597.063
Θ	216949.832	4192580.284
I	216947.614	4192567.025
A	216906.903	4192577.899
ΕΜΒΑΔΟΝ	1112,81	μ2

ΤΜΗΜΑ 1 με ποσοστό 50,50%

ΚΟΡΥΦΕΣ	X	Y
B	216911.080	4192590.635
Γ	216914.877	4192604.445
Δ	216932.464	4192599.093
E	216937.053	4192597.739
Z	216941.252	4192596.941
H	216952.399	4192597.063
Θ	216949.832	4192580.284
B	216911.080	4192590.635
ΕΜΒΑΔΟΝ	562,45	μ2

ΤΜΗΜΑ 2 με ποσοστό 49,50%

ΚΟΡΥΦΕΣ	X	Y
A	216906.903	4192577.899
B	216911.080	4192590.635
Θ	216949.832	4192580.284
I	216947.614	4192567.025
A	216906.903	4192577.899
ΕΜΒΑΔΟΝ	550,36	μ2

ΤΜΗΜΑ εκτός οικισμού

ΚΟΡΥΦΕΣ	X	Y
α	216951.757	4192592.869
Θ	216949.832	4192580.284
β	216948.026	4192569.487
γ	216940.299	4192579.916
α	216951.757	4192592.869
ΕΜΒΑΔΟΝ	110,76	μ2

ΥΠΕΥΘΥΝΗ ΔΗΛΩΣΗ

(άρθρο 8 του Ν. 1599/86)

Δηλώνω υπεύθυνα ότι η ιδιοκτησία με τα στοιχεία (Α-Β-Γ-Δ-Ε-Ζ-Η-Θ-Ι-Α) με εμβαδόν 1112,81 μ2 που βρίσκεται στην τοπική κοινότητα Αλικανά της δημοτικής ενότητας Αλυκών του δήμου Ζακύνθου με τμήμα αυτής Ε = 1002,05 μ2 εντός των ορίων του οικισμού όπως αυτά αναφέρονται στην 2977/26-3-1986 απόφαση Νομάρχη (ΦΕΚ 445/14-5-1986) είναι άρτια και οικοδομήσιμη.

Η ανωτέρω ιδιοκτησία δεν εμπίπτει στις διατάξεις του Ν. 1337/83 (Ν.Δ. 651/77)

Ο ΜΗΧΑΝΙΚΟΣ

ΠΑΡΑΤΗΤΗΣΗ

Τα όρια εδείχθησαν από την ιδιοκτήτρια, βάσει του υπ' αριθ. 12039/8-11-2007 συμβολαίου της συμβ. Ανδρ. Κλάδη.

ΟΙ ΙΔΙΟΚΤΗΤΕΣ

ΧΡΗΣΤΟΣ ΗΛ. ΓΕΩΡΓΑΡΑΣ
 ΤΟΠΟΓΡΑΦΟΣ ΜΗΧΑΝΙΚΟΣ Τ.Ε.
 ΠΤΥΧΙΟΥΧΟΣ Τ.Ε.Ι. ΑΘΗΝΑΣ
 ΜΕΛΟΣ Ε.Ε.Τ.Ε.Μ. ΑΡ. ΜΗΤΡΩΟΥ Δ. 12782
 ΦΙΛΙΤΑ 62 ΖΑΚΥΝΘΟΣ ΤΗΛ. 2695045976
 ΑΦΜ 042800515 - ΔΟΥ ΖΑΚΥΝΘΟΥ

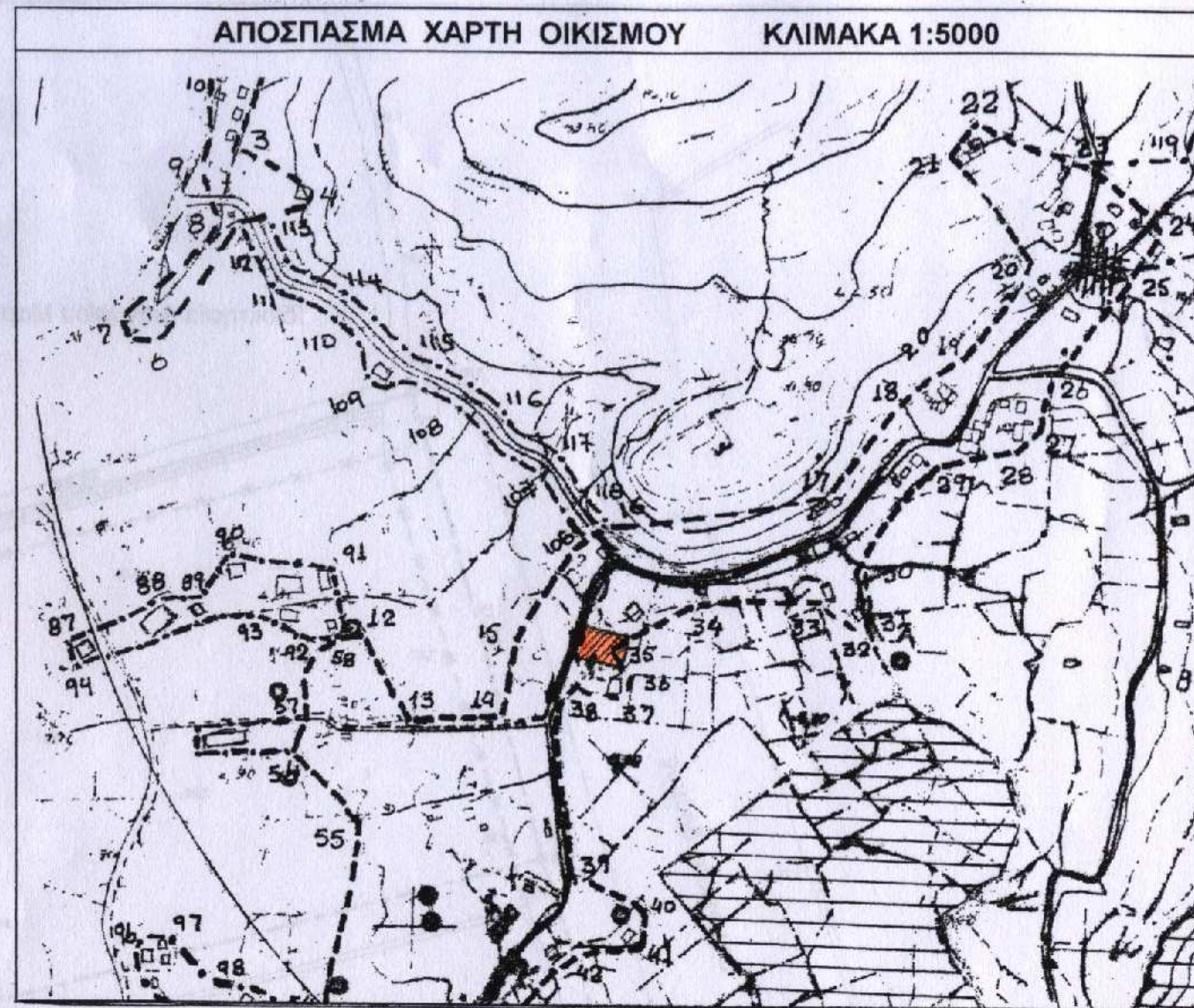

ΤΟΠΟΓΡΑΦΙΚΟ ΔΙΑΓΡΑΜΜΑ

(Εξαρτημένο από το κρατικό σύστημα συντεταγμένων στο ΕΓΣΑ '87)

ΙΔΙΟΚΤΗΣΙΑΣ : ΜΑΡΙΑΣ ΚΟΡΩΝΙΟΥ του ΔΙΟΝΥΣΙΟΥ συζ. ΓΕΡΑΣ. ΘΑΛΑΣΣΙΝΟΥ (Τμήμα 1)
 ποσοστό συνιδιοκτησίας 50,50%

ΘΕΣΗ : "ΑΛΙΚΑΝΑΣ"

ΤΟΠΙΚΗ ΚΟΙΝΟΤΗΤΑ : ΑΛΙΚΑΝΑ

ΔΗΜΟΤΙΚΗ ΕΝΟΤΗΤΑ : ΑΛΥΚΩΝ

ΔΗΜΟΣ ΖΑΚΥΝΘΟΥ

ΚΛΙΜΑΚΑ 1:200

ΖΑΚΥΝΘΟΣ Νοέμβριος 2014

Απόσταση από τη θάλασσα 420 μ

Ο ΜΗΧΑΝΙΚΟΣ

ΧΡΗΣΤΟΣ ΗΛ. ΓΕΩΡΓΑΡΑΣ
 ΤΟΠΟΓΡΑΦΟΣ ΜΗΧΑΝΙΚΟΣ Τ.Ε.
 ΠΤΥΧΙΟΥΧΟΣ Τ.Ε.Ι. ΑΘΗΝΑΣ
 ΜΕΛΟΣ Ε.Ε.Τ.Ε.Μ. ΑΡ. ΜΗΤΡΩΟΥ Δ. 12782
 ΦΙΛΙΤΑ 62 ΖΑΚΥΝΘΟΣ ΤΗΛ. 2695045976
 ΑΦΜ 042800515 - ΔΟΥ ΖΑΚΥΝΘΟΥ