

ΚΟΡΥΦΕΣ	X	Y
A	228082.669	4182090.372
B	228086.893	4182076.067
Γ	228089.998	4182067.440
Δ	228098.037	4182052.349
Ε	228107.900	4182034.868
Ζ	228114.412	4182023.072
Η	228120.974	4182009.494
Θ	228129.392	4181988.328
Ι	228136.308	4181973.503
Κ	228128.346	4181972.042
Λ	228115.266	4181965.496
Μ	228087.947	4181975.303
Ν	228080.680	4181975.688
Ξ	228054.088	4181975.769
Ο	228043.848	4181980.884
Π	228030.444	4181984.725
Ρ	228024.035	4181987.460
Σ	228013.043	4181996.673
Τ	228007.949	4182001.760
Υ	228004.709	4182004.505
Φ	227997.254	4182008.421
Χ	227993.227	4182011.769
Ψ	227991.475	4182024.532
Ω	227990.960	4182030.857
Α1	227999.377	4182037.476
Β1	228013.262	4182046.244
Γ1	228016.557	4182050.240
Δ1	228015.949	4182058.750
Ε1	228030.110	4182071.372
Ζ1	228035.170	4182074.390
Η1	228047.094	4182074.321
Θ1	228067.651	4182075.182
ΕΜΒΑΣΔΟΝ	10334.98	M2

ΥΠΕΥΘΥΝΗ ΔΗΛΩΣΗ (άρθρο 8 του Ν. 1599/86)

Δηλώνω υπεύθυνα ότι η ιδιοκτησία με τα στοιχεία (Α-Β-Γ-...-Ψ-Ω-Α1-Β1-...-Η1-Θ1-Α) των Ανδριανής Μωραίτη του Φωτίου Προκόπου και Ηλίας Μωραίτη του Γεωργίου με εμβασδόν 10334,98 μ2 που βρίσκεται στη θέση «Νερατζούλες» του δημοτικού διαμερισματος Αργασίου του δήμου Ζακυνθίων εκτός των ορίων του οικισμού και εντός της περιφερειακής ζώνης του Εθνικού Θαλασσίου Πάρκου Ζακυνθίου (Ε.Θ.Π.Ζ.) στην περιοχή Ο3 όπως ορίζεται με το από 1-12-99 Π.Δ. (ΦΕΚ 906/Δ22-12-99) όπως αυτό τροποποιήθηκε με το από 29-10-03 Π.Δ. (ΦΕΚ 1272/Δ27-11-03) είναι άρτια και οικοδομήσιμη εφόσον δεν απαγορεύεται η δόμηση από τις διατάξεις του Ν. 998/79. (Ν.Δ. 651/77).

Ο ΜΗΧΑΝΙΚΟΣ

**ΜΩΡΑΪΤΗΣ Η. ΓΕΩΡΓΙΟΣ**  
ΔΙΠΛΩΜ. ΑΡΧΙΤΕΚΤΟΝ ΜΗΧΑΝΙΚΟΣ  
ΑΡΙΣΤΟΤΕΛΕΙΟ ΠΑΝ/ΜΙΟ ΘΕΣΣΑΛΟΝΙΚΗΣ  
ΜΕΛΟΣ Τ.Ε.Ε. - ΑΡΙΘΜΟΣ ΜΗΤΡΩΟΥ: 93554  
ΚΑΣΤΑΜΟΝΗΣ 28 - Ν. ΙΟΝΙΑ 142 34 - ΤΗΛ.: 210 8830645  
Α.Φ.Μ.: 075756018 Δ.Ο.Υ.: ΗΡΑΚΛΕΙΟΥ ΑΤΤΙΚΗΣ

ΠΑΡΑΤΗΡΗΣΗ  
Τα όρια εδείχθησαν από τον ιδιοκτήτη.  
Ο ΙΔΙΟΚΤΗΤΗΣ

Το παρόν τοπογραφικό διάγραμμα  
συνοδεύει την αριθμ. 2853/10.12.14  
Πρόση Χαρακτηρισμού.  
Ο Κε.Γ.Ο.Ρ.Η.Θ.Η.Κ.Ε  
Αριθμ. 10.12.2014  
ΕΛΛΗΝΙΚΗ ΔΗΜΟΚΡΑΤΙΑ  
ΥΠΟΥΡΓΕΙΟ ΠΑΙΔΕΙΑΣ, ΕΡΕΥΝΑΣ ΚΑΙ ΘΡΗΣΚΕΥΜΑΤΩΝ  
ΙΝΣΤΙΤΟΥΤΟ ΤΕΧΝΟΛΟΓΙΑΣ ΥΠΟΛΟΓΙΣΤΩΝ ΚΑΙ ΕΚΔΟΣΕΩΝ ΔΙΑΦΑΝΕΙΑΣ  
Διευθυντής Γεωργίου  
Δασολόγος με Β. βαθμό

**ΤΟΠΟΓΡΑΦΙΚΟ  
ΔΙΑΓΡΑΜΜΑ**

ΙΔΙΟΚΤΗΣΙΑΣ: Γεωργιος Μωραΐτης του Ηλίου  
και Αδελφάντια Μωραΐτη του Ηλίου  
ΘΕΣΗ: «Νερατζούλες» Δημ. Διαμ. Αργασίου του Δήμου Ζακυνθίων

ΚΑΙΜΑΚΑ 1 : 500  
ΖΑΚΥΝΘΟΣ Μάιος 2005

Ο ΜΗΧΑΝΙΚΟΣ

**ΜΩΡΑΪΤΗΣ Η. ΓΕΩΡΓΙΟΣ**  
ΔΙΠΛΩΜ. ΑΡΧΙΤΕΚΤΟΝ ΜΗΧΑΝΙΚΟΣ  
ΑΡΙΣΤΟΤΕΛΕΙΟ ΠΑΝ/ΜΙΟ ΘΕΣΣΑΛΟΝΙΚΗΣ  
ΜΕΛΟΣ Τ.Ε.Ε. - ΑΡΙΘΜΟΣ ΜΗΤΡΩΟΥ: 93554  
ΚΑΣΤΑΜΟΝΗΣ 28 - Ν. ΙΟΝΙΑ 142 34 - ΤΗΛ.: 210 8830645  
Α.Φ.Μ.: 075756018 Δ.Ο.Υ.: ΗΡΑΚΛΕΙΟΥ ΑΤΤΙΚΗΣ

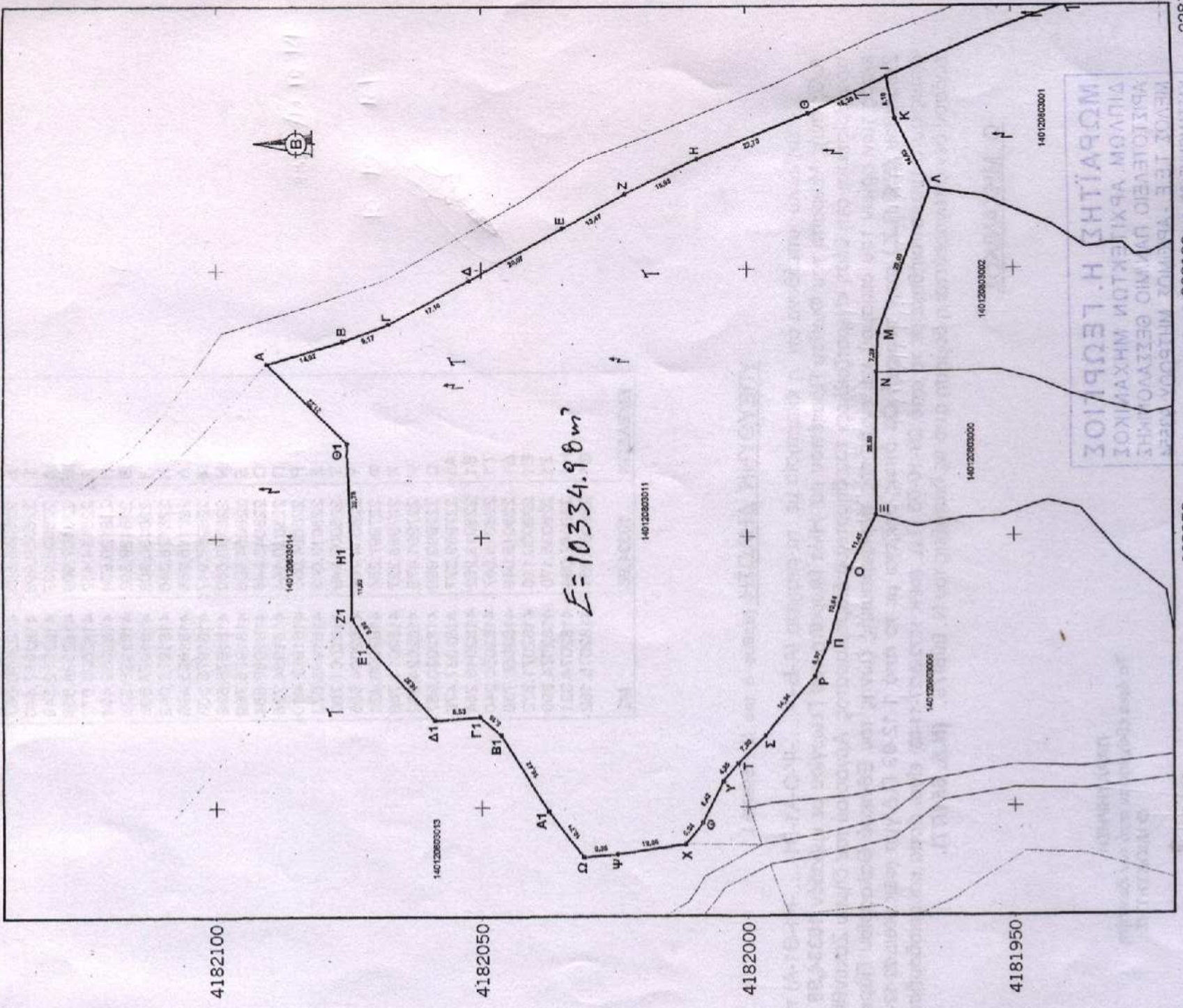
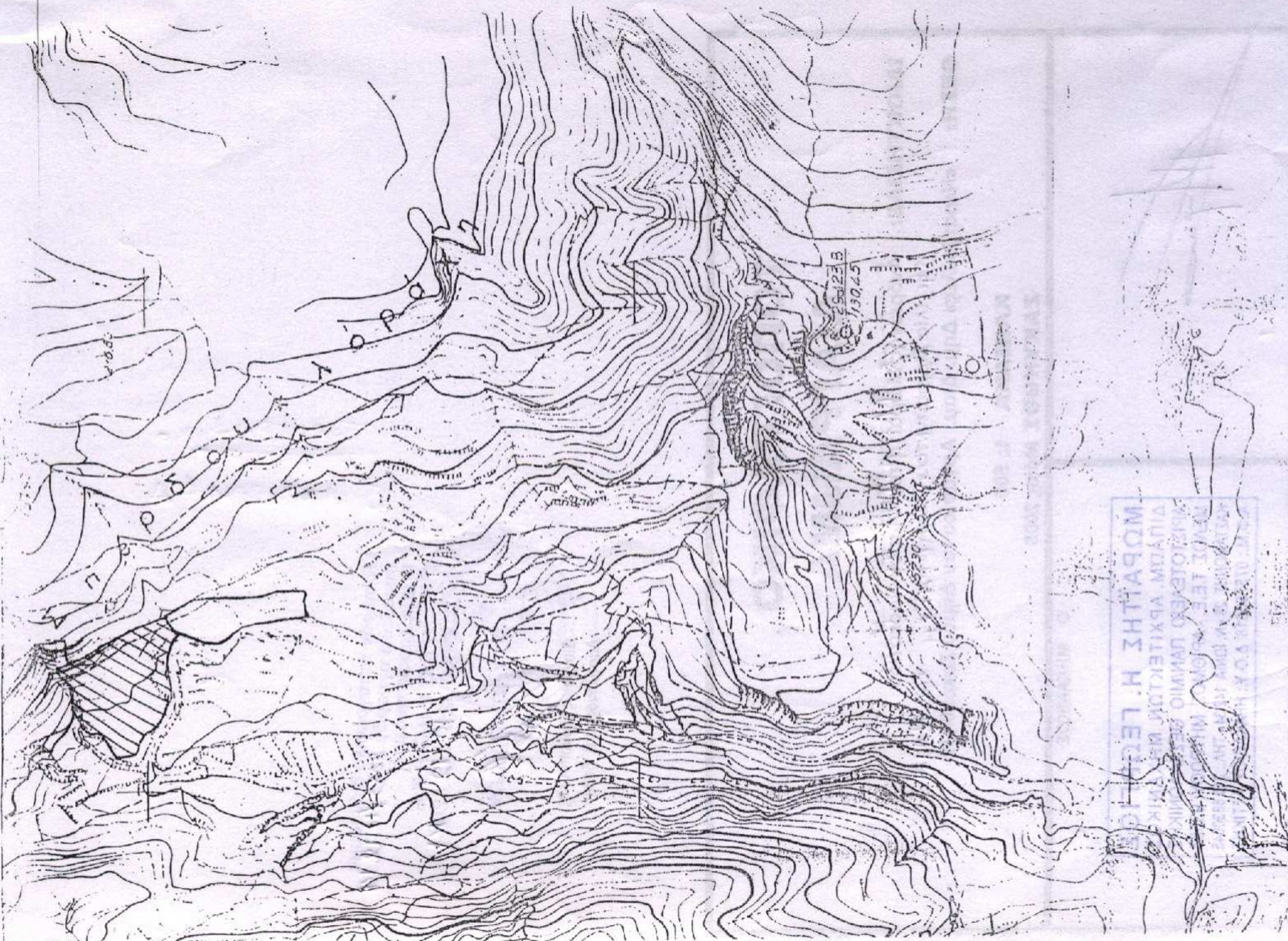

ΣΤΕΦΑΝΟΣ Η. ΖΗΤΙΑΡΟΣ  
 ΤΟΠΟΓΡΑΦΟΣ ΜΗΧΑΝΙΚΟΣ  
 ΠΤΥΧΙΟΥΧΟΣ ΤΕΙ ΑΘΗΝΑΣ  
 ΜΕΛΟΣ Ε.Ε.Τ.Μ.Α.Ρ. ΜΗΤΡΟΥ Δ. 12782  
 ΙΘΑΚΗΣΙΟΥ 2 ΖΑΚΥΝΘΟΣ ΤΗΛ. 2695045975  
 ΑΣΜ 042600515 - ΔΟΥ ΖΑΚΥΝΘΟΥ

ΣΤΕΦΑΝΟΣ Η. ΖΗΤΙΑΡΟΣ  
 ΤΟΠΟΓΡΑΦΟΣ ΜΗΧΑΝΙΚΟΣ  
 ΠΤΥΧΙΟΥΧΟΣ ΤΕΙ ΑΘΗΝΑΣ  
 ΜΕΛΟΣ Ε.Ε.Τ.Μ.Α.Ρ. ΜΗΤΡΟΥ Δ. 12782  
 ΙΘΑΚΗΣΙΟΥ 2 ΖΑΚΥΝΘΟΣ ΤΗΛ. 2695045975  
 ΑΣΜ 042600515 - ΔΟΥ ΖΑΚΥΝΘΟΥ