

ΑΠΟΣΠΑΣΜΑ ΧΑΡΤΗ ΟΡΟΦΕΤΤΗΣ ΟΚΙΣΜΟΥ ΕΛΕΥΘΕΡΟΧΩΡΙΟΥ

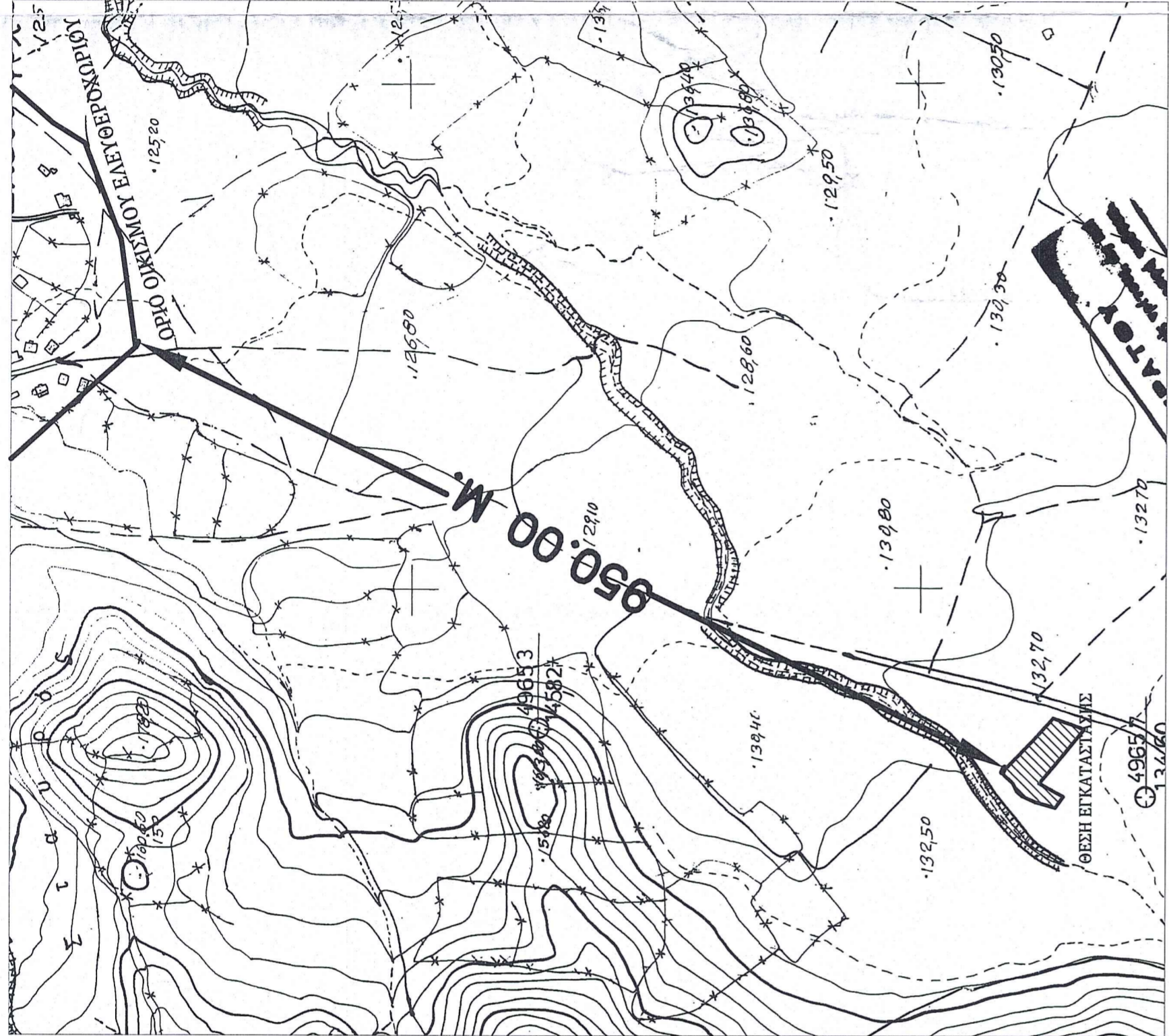

ΑΠΟΣΠΑΣΜΑ ΧΑΡΤΗ Γ.Υ.Σ. - ΚΑΙΜΑΚΑ 1:5000



ΑΠΟΣΠΑΣΜΑ ΧΑΡΤΗ Γ.Υ.Σ. - ΚΑΙΜΑΚΑ 1:50000

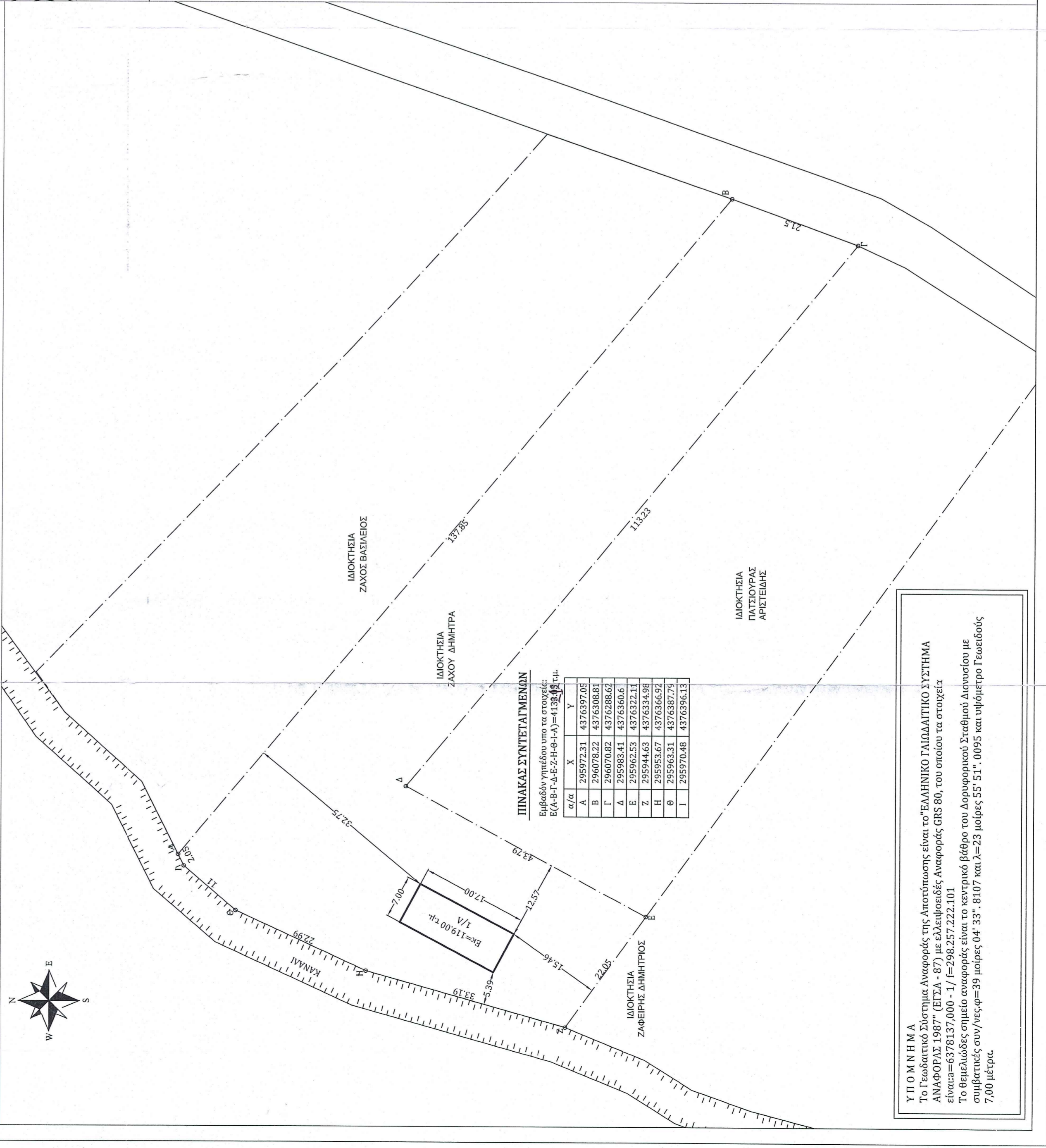

**ΠΙΝΑΚΑΣ ΣΥΝΤΕΤΛΙΜΕΝΩΝ**  
 Εμβαδόν γηπέδου υπο το στέγαστρο:  
 Ε(Α-Β-Γ-Δ-Ε-Ζ-Η-Θ-Ι)=4133,48 τ.μ.

α/α	X	Y
A	295972.31	4376397.05
B	296078.22	4376388.81
Γ	296070.82	4376388.62
Δ	295983.41	4376360.6
Ζ	295962.53	4376322.11
Η	295944.63	4376334.98
Θ	295953.67	4376366.92
Ι	295963.31	4376387.79
Κ	295970.81	4376396.13

**Υ Π Ο Μ Η Μ Α**  
 Το Γεωδαιτικό Σύστημα Αναφοράς της Απαιτούμενης είναι το "ΕΛΛΗΝΙΚΟ ΓΕΩΔΑΙΤΙΚΟ ΣΥΣΤΗΜΑ ΑΝΑΦΟΡΑΣ 1987" (ΕΓΣΑ - 87) με ελλειψοειδείς αναφορές GRS 80, του οποίου τα στοιχεία είναι:  $a=6378137,000$  -  $1/f=298,257,222,101$   
 Το θεμελιώδες σημείο αναφοράς είναι το κεντρικό βέθρο του Διοικητικού Σταθμού Ακρωτηρίου με συντεταγμένες συν/κεντρ=39 μοίρες 04' 33", 6107 και 62 μοίρες 55' 51", 0095 και υψόμετρο Γεωεξόδου 7,00 μέτρα.

**ΑΠΟΤΥΠΩΣΗ ΓΗΠΕΔΟΥ ΥΠΟ ΤΑ ΣΤΟΙΧΕΙΑ Α-Β-Γ-Δ-Α**  
**Τ.Κ. ΠΑΛΕΙΣ - Δ. ΠΥΛΗΣ - Ν. ΤΡΙΚΑΛΩΝ**

**ΟΡΟΙ ΔΟΜΗΣΗΣ ΕΚΤΟΣ ΣΧΕΔΙΟΥ ΠΕΡΙΟΧΗ (ΦΕΚ 270/Δ/24-5-85) ΚΑΙ Ν. 3212/03-ΦΕΚ 308Α/ 31.12.2003**

**ΑΡΤΙΟΤΗΤΑ** κατά κανόνα : (για πρόσωπο σε κοινόχρηστο δρόμο)  
 Εμβαδόν=4000 τμ - Πρόσωπο=25,00 μ  
 (για πρόσωπο σε Διεύθυνση Επαρχιακές, Δημοτικές και Κοινοτικές οδοί και σε εγκαταστάσεις υπηρεσιών τους και σε σιδηροδρομικές γραμμές)  
 Εμβαδόν=1000 τμ - Πρόσωπο=10,00 μ

**ΑΡΤΙΟΤΗΤΑ** κατά παράκληση (καθώς πρόσωπο σε δρόμο)  
 Εμβαδόν=4000 τμ (Προ 31.12.2003)  
 ως και σε εκτελεσμένα τμήματα τους και σε σιδηροδρομικές γραμμές)  
 Εμβαδόν=2000 τμ - Πρόσωπο =25,00μ-Βάθος=40,00 μ (Προ 17.10.1978)  
 Εμβαδόν=1200 τμ - Πρόσωπο =20,00μ-Βάθος=35,00 μ (Προ 12.09.1964)  
 Εμβαδόν=750 τμ - Πρόσωπο =10,00μ-Βάθος=15,00 μ (Προ 12.11.1962)  
 εντός της ζώνης πόλεως και οικισμών και προ 24.04.1977  
 Εμβαδόν=2000 τμ

Σ.Δ.=0,20  
 Καύση=0,10  
 Τύπος κτισμάτων: 7,5 (ε όρους)

**ΔΗΛΩΣΗ 651/77**  
 Δηλώνω υπεύθυνα ότι περί του γηπέδου και σε ακτίνα 400,00 Μ δεν διέρχεται σιδηροδρομική γραμμή και δεν υπάρχουν τουριστικοί χώροι, νοσοκομεία, εισαγέ ιατρομειτα, στρατιωτικά ξενοδοχεία, βιομηχανίες - βιοτεχνίες γεωωλιγομεταλλωμάτων και μοναστήρια.  
 Μέσα από το γηπέδο δεν διέρχονται σύρματα ρευμάτων υψηλής τάσεως, καθώς επίσης και αγωγοί καυσίμων.

**ΑΓΓΕΛΟΣ ΚΩΝ. ΜΟΚΑΣ**  
**ΑΓΡΟΝΟΜΟΣ ΤΟΠΟΓΡΑΦΟΣ ΜΗΧΑΝΙΚΟΣ**  
**ΕΘΝΙΚΟΥ ΜΕΤΣΟΒΙΟΥ ΠΟΛΥΤΕΧΝΕΙΟΥ**  
**ΜΕΛΟΣ Τ.Ε.Ε. - ΑΡΧΙΤ. ΜΗΤΡ. 114082**  
**ΤΖΑΒΕΛΑ 8 - ΤΡΙΚΑΛΑ - ΤΗΛ: 6972161238**  
**ΑΦΗ: 132825161 - ΔΟΥ: ΤΡΙΚΑΛΩΝ**

**ΔΗΛΩΣΗ ΤΟΥ Ν.651/1977**  
 Ο κάτωθι υπογεγραμμένος Μόκας Άγγελος Αγωνόμος Τοπογράφος Μηχανικός, δηλώνω υπεύθυνα ότι:  
 -Το υπό τα στοιχεία Α-Β-Γ-Δ-Α γηπέδο έχει εμβαδό Ε=4133,03 τ.μ.  
 -Βρίσκεται εκτός σχεδίου στο Τ.Κ Παλείς του Δ.Πύλης  
 -Είναι όρτο και οικοδομήσιμο σύμφωνα με το Π.Δ. της 24/24/31-5-1985 (ΦΕΚ 270Α ), όπως τροποποιήθηκε με τον νόμο 3212/03 και επιτρέπεται η δόμηση σύμφωνα με τις κείμενες πολεοδομικές διατάξεις.  
 Ο Δηλών Μοκας

**ΕΡΓΟΔΟΤΗΣ :**  
 ΖΑΧΟΣ ΧΡΗΣΤΟΣ

**ΘΕΣΗ ΕΡΓΟΥ :**  
 "ΓΕΡΟΝΤΑΚΙ" - Τ.Κ. ΠΑΛΕΙΣ - Δ. ΠΥΛΗΣ - ΝΟΜΟΣ ΤΡΙΚΑΛΩΝ

**ΜΕΛΕΤΗΤΗΣ :** ΜΟΚΑΣ ΑΓΓΕΛΟΣ - ΤΟΠΟΓΡΑΦΟΣ ΜΗΧΑΝΙΚΟΣ

**ΘΕΜΑ**  
 ΣΧΕΔΙΟΥ

**ΕΡΓΟ : ΕΚΔΟΣΗ ΑΔΕΙΑΣ ΕΓΚΑΤΑΣΤΑΣΗΣ ΜΕΙΚΤΗΣ ΠΗΝΟΤΡΟΦΙΚΗΣ ΜΟΝΑΔΑΣ**

**ΤΟΠΟΓΡΑΦΙΚΟ ΔΙΑΓΡΑΜΜΑ**

**ΧΡΟΝΟΣ ΣΧΕΔΙΟΥ : ΙΟΥΛΙΟΣ 2013**

**ΚΥΜΑΚΑ 1:500**

**ΥΠΟΓΡΑΦΗ - ΣΦΡΑΓΙΔΑ**  
 ΘΕΩΡΗΣΗ

**ΑΓΓΕΛΟΣ ΚΩΝ. ΜΟΚΑΣ**  
 ΑΓΡΟΝΟΜΟΣ ΤΟΠΟΓΡΑΦΟΣ ΜΗΧΑΝΙΚΟΣ  
 ΕΘΝΙΚΟΥ ΜΕΤΣΟΒΙΟΥ ΠΟΛΥΤΕΧΝΕΙΟΥ  
 ΜΕΛΟΣ Τ.Ε.Ε. - ΑΡΧΙΤ. ΜΗΤΡ. 114082  
 ΤΖΑΒΕΛΑ 8 - ΤΡΙΚΑΛΑ - ΤΗΛ: 6972161238  
 ΑΦΗ: 132825161 - ΔΟΥ: ΤΡΙΚΑΛΩΝ

**ΕΛΕΥΘΕΡΟΣ**  
 Εγγράφο μετς ΤΡΙΚΑΛΑ 2.4.2013  
 6972161238  
 2.4.2013  
 ΤΡΙΚΑΛΑ  
 2.4.2013  
 ΤΡΙΚΑΛΑ  
 2.4.2013

**ΤΣΙΑΝΗ ANNA**  
 ΔΑΣΟΛΟΓΟΣ

Κατάφωτος Κανάλιος  
 Δασολόγος με Β' Βαθμιά