

ΔΗΛΩΣΗ ΙΔΙΟΚΤΗΤΗ (ΝΟΜΟΥ 4030 / 2011)
 Οι κάτωθι υπογεγραμμένοι δηλώνουν ότι:
 1. Τα όρια του αγρού με στοιχεία "1, 2, 3, 4, 5, 6, 7, 8, 9" εμβαδού E = 1493.96 τμ. το οποίο βρίσκεται στη θέση: Στενάδες στο Δ.Δ.Κασσανδρινού του Δήμου Κασσάνδρας της Περιφέρειας Ενότιας Χαλκιδικής υπεδείχθησαν από εμάς.
 2. Ευθυνόμαστε για την ακρίβεια των δηλωμένων ορίων του γεωτεμαχίου.
ΟΙ ΔΗΛΟΥΝΤΕΣ

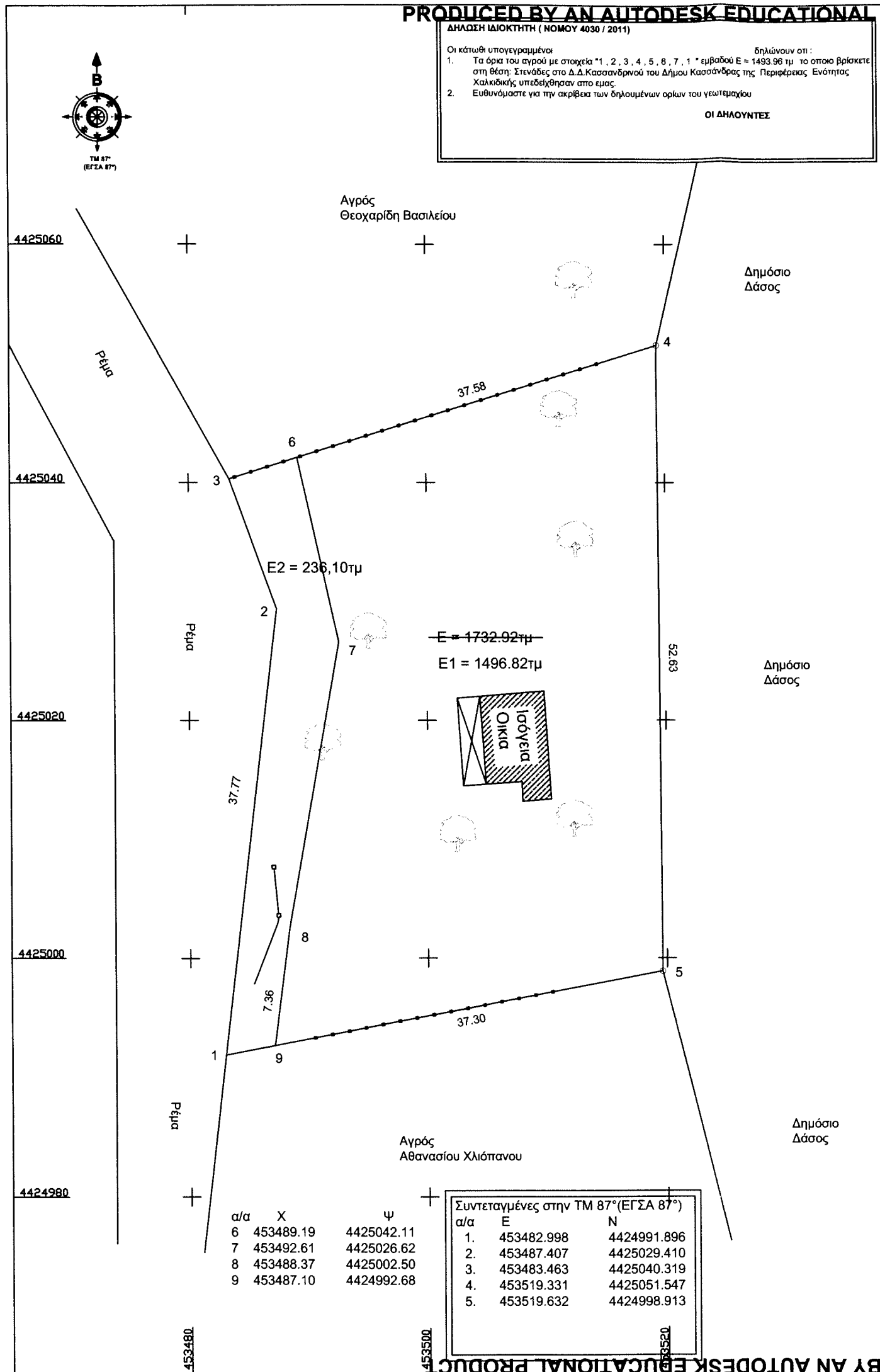
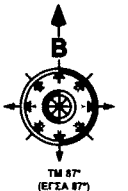

α/α	X	ψ
6	453489.19	4425042.11
7	453492.61	4425026.62
8	453488.37	4425002.50
9	453487.10	4424992.68

Συντεταγμένες στην ΤΜ 87°(ΕΓΣΑ 87°)			
α/α	E	N	
1.	453482.998	4424991.896	
2.	453487.407	4425029.410	
3.	453483.463	4425040.319	
4.	453519.331	4425051.547	
5.	453519.632	4424998.913	

ΑΠΟΣΠΑΣΜΑ Γ.Π.Σ ΚΑΣΣΑΝΔΡΑΣ
 1:20000

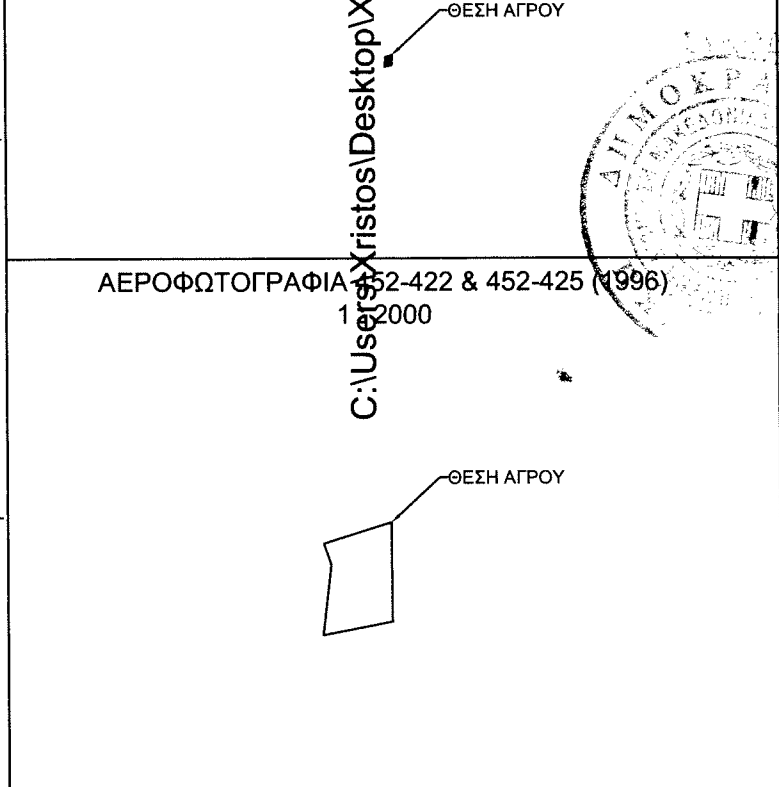

ΕΡΓΟΔΟΤΗΣ: D:\εγγραφα\1.jpg	
ΕΡΓΟ: ΤΟΠΟΓΡΑΦΙΚΗ ΑΠΟΤΥΠΩΣΗ	
ΘΕΣΗ:	Δ.Δ.ΚΑΣΣΑΝΔΡΙΝΟΥ(ΜΟΛΑ ΚΑΛΥΒΑ) ΘΕΣΗ:ΣΤΕΝΑΔΕΣ
ΜΕΛΕΤΗΤΗΣ:	ΜΑΡΙΝΟΣ ΧΡΙΣΤΟΔΟΥΛΟΣ ΠΟΛΙΤΙΚΟΣ ΜΗΧΑΝΙΚΟΣ ΤΗΛ. 2374022191
ΘΕΜΑ ΣΧΕΔΙΟΥ	ΑΡΙΘΜΟΣ ΣΧΕΔΙΟΥ
ΤΟΠΟΓΡΑΦΙΚΟ ΔΙΑΓΡΑΜΜΑ	T1
ΚΛΙΜΑΚΑ	1:200
ΧΡΟΝΟΣ ΜΕΛΕΤΗΣ	11/2014
ΜΕΛΕΤΗΤΗΣ	ΕΛΕΓΧΟΣ

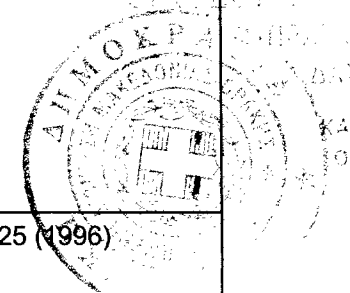

31841
 09-12-14
 ΚΑΤΣΑΝΑΒΟΥ
 Δ.Δ.ΚΑΣΣΑΝΔΡΙΝΟΥ
 Κων/νος Δημάκεριδης
 Δασολόγος με Α' βαθμό
 Ελεγχόμενος
 Γεωργίου Μιχαήλ
 Δασολόγος