

Απόσταση κτημ-περιοχής Αν. Γερμανού οριστικής διανομής 1952

ΣΥΝΤΕΤΑΓΜΕΝΕΣ ΚΟΡΜΩΝ ΚΤΙΡΙΩΝ

Πίνακας Συντεταγμένων των κορμών του 1,2,3,4-Ανοίχτο υπάρχον ζυγοστάσιο

Εμβαδόν κτισμάτων	Χ	Υ	Αποστάσεις
1	259645.314	452431.999	1 - 2: 7.94
2	259652.976	452434.083	2 - 3: 23.28
3	259659.329	452428.167	3 - 4: 7.94
4	259651.983	452427.653	4 - 1: 23.28

Πίνακας Συντεταγμένων των κορμών του 6,7,8,9,10-Σταυρός

Εμβαδόν κτισμάτων	Χ	Υ	Αποστάσεις
6	259662.923	452431.953	6 - 7: 26.70
7	259659.749	452432.727	7 - 8: 26.70
8	259658.407	452427.382	7 - 8: 11.84
9	259662.689	452430.659	8 - 9: 34.70
10	259658.645	452428.172	9 - 10: 38.84
5	259662.923	452431.953	10 - 5: 8.17

Πίνακας Συντεταγμένων των κορμών του 11,12,13,14-Σταυρός

Εμβαδόν κτισμάτων	Χ	Υ	Αποστάσεις
11	259635.196	452431.998	11 - 12: 4.72
12	259652.728	452431.016	11 - 12: 4.72
13	259655.205	452428.381	12 - 13: 2.15
14	259657.715	452437.154	13 - 14: 2.43
11	259635.196	452431.998	14 - 11: 28.15

Πίνακας Συντεταγμένων των κορμών του 15,16,17,18-Αποθήκη

Εμβαδόν κτισμάτων	Χ	Υ	Αποστάσεις
15	259662.665	452431.998	15 - 16: 2.80
16	259655.065	452431.490	15 - 16: 2.80
17	259657.715	452437.154	16 - 17: 2.43
18	259663.715	452437.154	17 - 18: 2.43
15	259662.665	452431.998	18 - 15: 3.80

Πίνακας Συντεταγμένων των κορμών του 19,20,22-Τμήμα αποθήκης

Εμβαδόν κτισμάτων	Χ	Υ	Αποστάσεις
19	259671.389	452430.792	19 - 20: 18.70
20	259672.383	452428.112	19 - 20: 18.70
22	259676.434	452428.746	20 - 22: 4.08
19	259671.389	452430.792	22 - 19: 19.70

Πίνακας Συντεταγμένων των κορμών του 21,22,23,24-Τμήμα υποστήθου

Εμβαδόν κτισμάτων	Χ	Υ	Αποστάσεις
21	259675.497	452428.835	21 - 22: 0.30
22	259676.434	452428.746	21 - 22: 0.30
23	259677.383	452428.746	22 - 23: 5.16
24	259669.542	452427.936	23 - 24: 9.92
21	259675.497	452428.835	24 - 21: 11.55

Λύματα (μετακοσμηθεί) αποθήκη 1
Ε=15,00 μ²
Αποθήκη (μετακοσμηθεί) αποθήκη 2
Ε=13,04 μ²

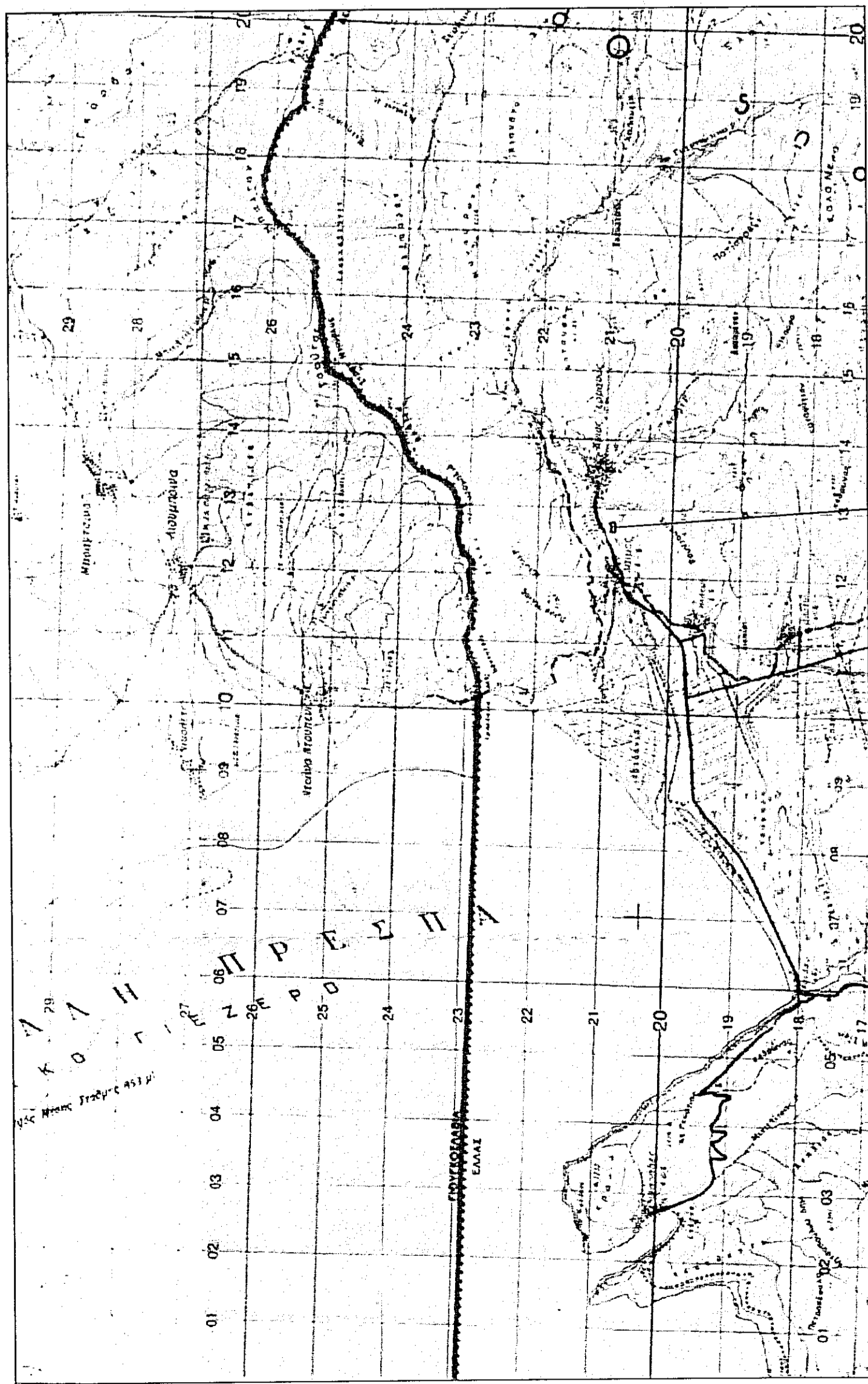

Θέση αγροτεμαχίου

Απόσταση χάρτη Γ.Υ.Σ. ΚΑ. 1: 50000

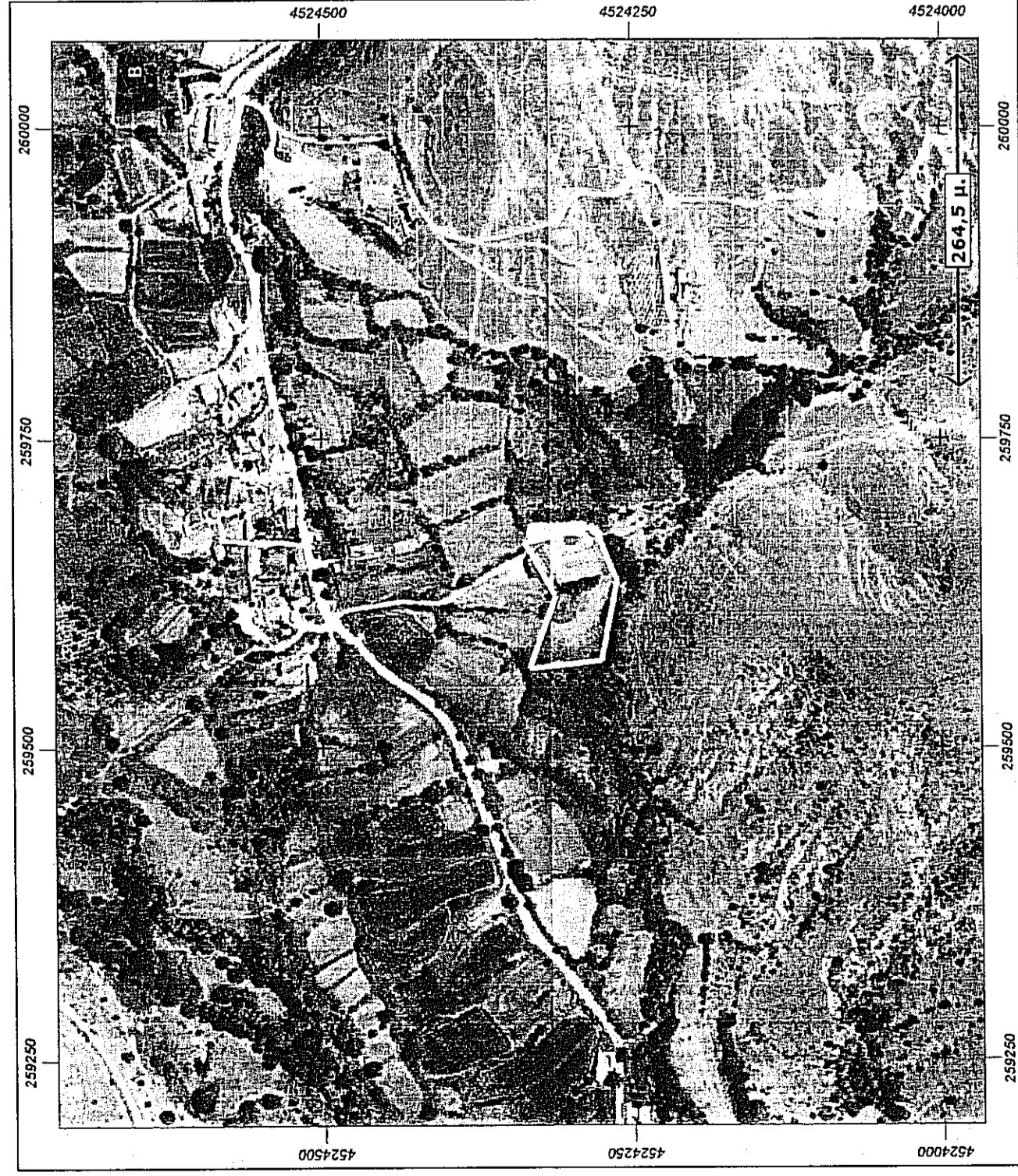

Απόσταση αεροφωτογραφίας ΕΚΧΑ

ΥΠΟΜΝΗΜΑ ΤΟΠΟΓΡΑΦΙΚΟΥ ΔΙΑΓΡΑΜΜΑΤΟΣ

Εμβαδόν Αγρού (ΑΒΓΔΕΖ...ΑΜ) - υπ. αριθμ. 340 5.455,89 μ²

Όροι δόμησης:
 Εμβαδόν : 4000 μ²
 Καύση : 0,30
 Αποστάσεις : 15 μ.
 Μέγ. Επ. Τύπος: 7,50μ² x 1,20 μ. στεγή

Δήλωση δόμησης
 Ο παρόντος διαγράμμις του αγρού του φαίνεται στο παραπάνω σχέδιο. Κατασκευάζονται 3 κτίρια (2 αποθήκες και 1 αποθήκη) σύμφωνα με τα όρια του υπομνήματος Αγ. Γερμανού (Πρωτόκολλο) δηλώνω ότι όλα τα υφιστάμενα στον αγρό έχουν να συντάξουν τον παρόντα υπομνηματικό είναι ορθό.

Ημερομηνία: 10/10/2014

ΧΡΗΣΤΙΝΑ ΓΕΡΦΤ. ΚΩΝΣΤΑΝΤΙΝΙΔΟΥ
 ΠΛΗΡΟΤΗΤΕΣ: ΠΑΡΑΡΤΗΜΑΤΑ Ε.Π.Ε.
 ΑΡΧ. ΠΟΛΙΤΙΚΩΝ ΜΗΧΑΝΙΚΩΝ Α.Π.Θ.
 Α.Φ.Μ. 108209352 - Δ.ΟΥ. ΘΕΣΣΑΛΙΑΣ

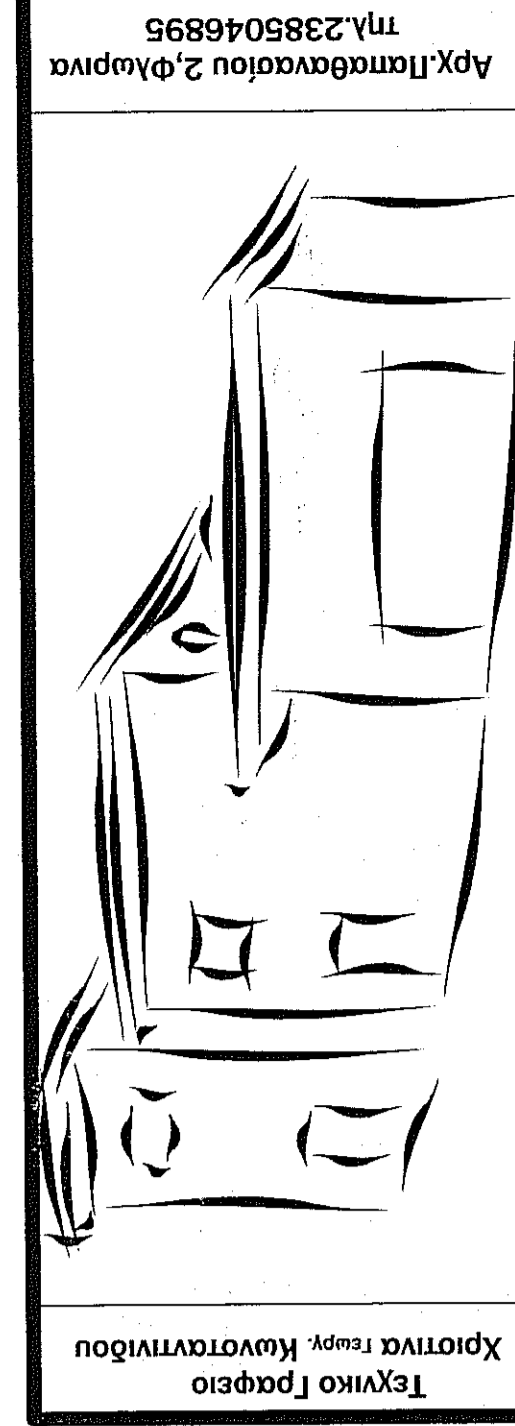

Τεχνικό Γραφείο
 Χρήσιμα Γραφεία
 Αρχ. Παπακωνσταντίνου 2, Φλώρινα
 Τηλ. 2385048985

ΕΡΓΟΔΟΤΗΣ: Ιωάννης Τσίκος

ΕΡΓΟ: Τοπογραφική αποτύπωση αγροτεμαχίου

ΘΕΣΗ: Κτημ-περιοχή Τ.Κ. Αγίου Γερμανού
 Δήμος Φλώρινας

ΜΕΛΕΤΗΤΗΣ: Χρήσιμα Κωνσταντινίδου
 Πολιτικός Μηχανικός

ΜΕΛΕΤΗ: ΑΡΙΘΜΟΣ ΣΧΕΔΙΟΥ
 Τ1

Τοπογραφική
 ΘΕΜΑ ΣΧΕΔΙΟΥ:
 Τοπογραφικό διάγραμμα

ΚΑΙΜΑΚΑ: 1:500

ΧΡΟΝΟΣ ΜΕΛΕΤΗΣ: 10/2014

Υπογραφή-σφραγίδα
 ΟΡΘΟΡΡΗΘΗΚΕ
 Αριθμ. υπ. αριθμ. 75.56.58.58
 Αριθμ. υπ. αριθμ. 11.1.92.11
 Αριθμ. υπ. αριθμ. 11.1.92.11
 Αριθμ. υπ. αριθμ. 11.1.92.11
 Α.Φ.Μ. 108209352 - Δ.ΟΥ. ΘΕΣΣΑΛΙΑΣ