

ΑΠΟΣΠΑΣΜΑ ΑΠΟ ΤΟ ΕΘΝΙΚΟ ΚΤΗΜΑΤΟΛΟΓΙΟ

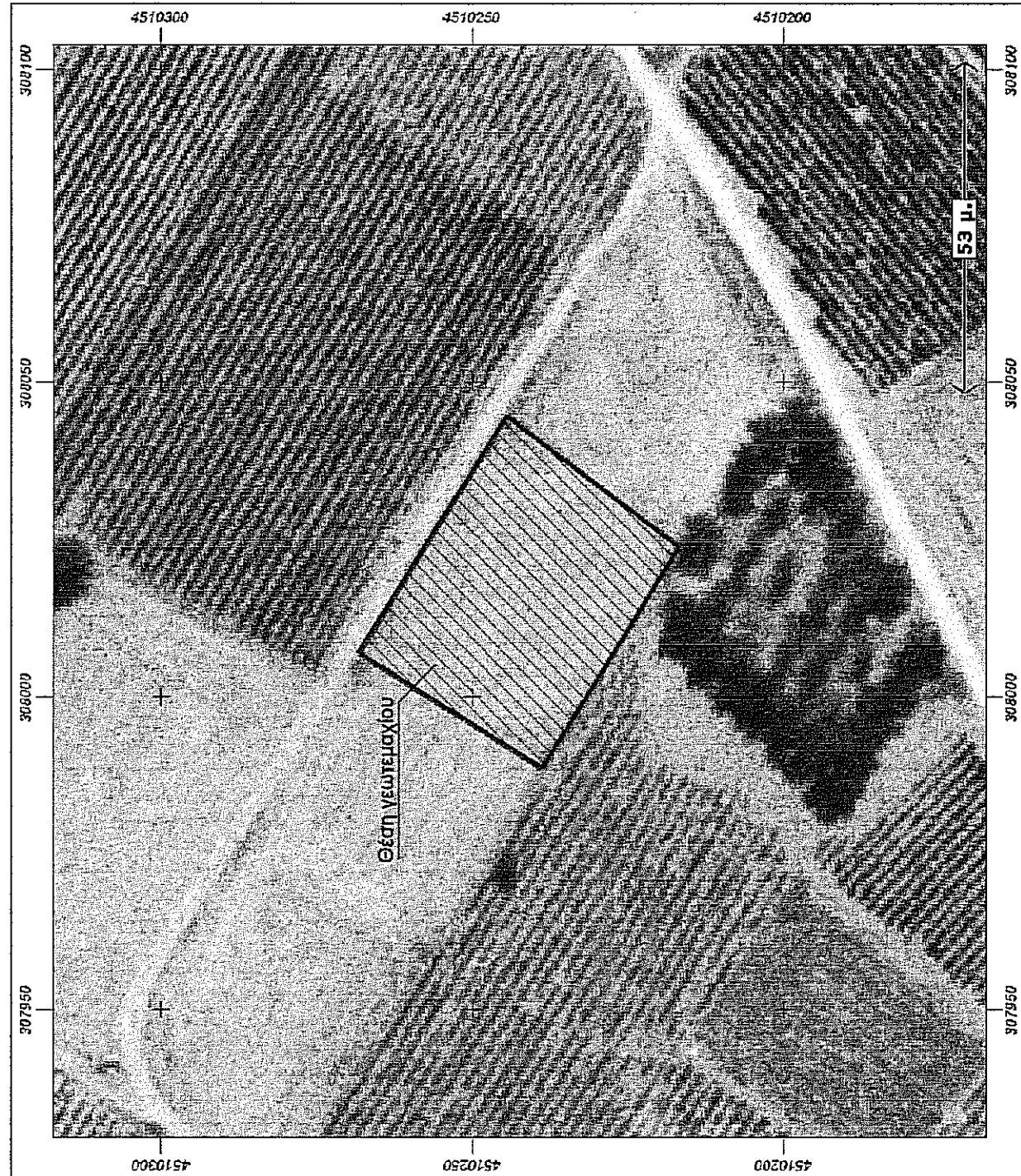

Πίνακας συνίλων κορυφών γειωτεμαχίου σε Ε.Γ.Σ.Α. 87

Σημεία	X (m)	Y (m)
A	307988.534	4510238.800
B	308006.923	4510268.037
Γ	308044.758	4510244.356
Δ	308023.856	4510216.707

Εμβαδόν= 1490.03 τ.μ.

Διήλωση μηχανικού

Το αγροτεμάχιο με στοιχεία (ΑΒΓΔ Α), βρίσκεται στην κτηματική περιοχή της τοπικής κοινότητας Αγίου Παντελεήμονα, εκτός των ορίων του οικισμού, έχει εμβαδόν 1.490,03 τ.μ. και φέρει αριθμό τεμαχίου 728 της οριστικής διανομής έτους 1956 αγροκτήματος Αγίου Παντελεήμονα νομού Φλώρινας.

ΑΔΑΖΑΡΟΣ Π. ΣΥΜΒΟΥΛΟΣ
 ΔΙΠΛ. ΠΟΛ. ΜΗΧΑΝΙΚΟΣ ΕΓΚΑΤΑΣΤΑΤΗΣ
 ΜΑΚΕΔΟΝΙΚΗΣ ΕΠΙΧΕΙΡΗΣΙΑΣ Ε.Α.Ε.
 ΛΟΓΟΤΕΧΝΙΑΣ
 ΑΓ. ΑΝΤΩΝΙΑΣ 33 - ΤΗΛ: 23860 23240
 Τ.Κ. 552 00 Α Β Υ Ν Τ Α Ι Ο
 ΑΦΜ 027234707 ΔΟΥ ΦΛΩΡΙΝΑΣ

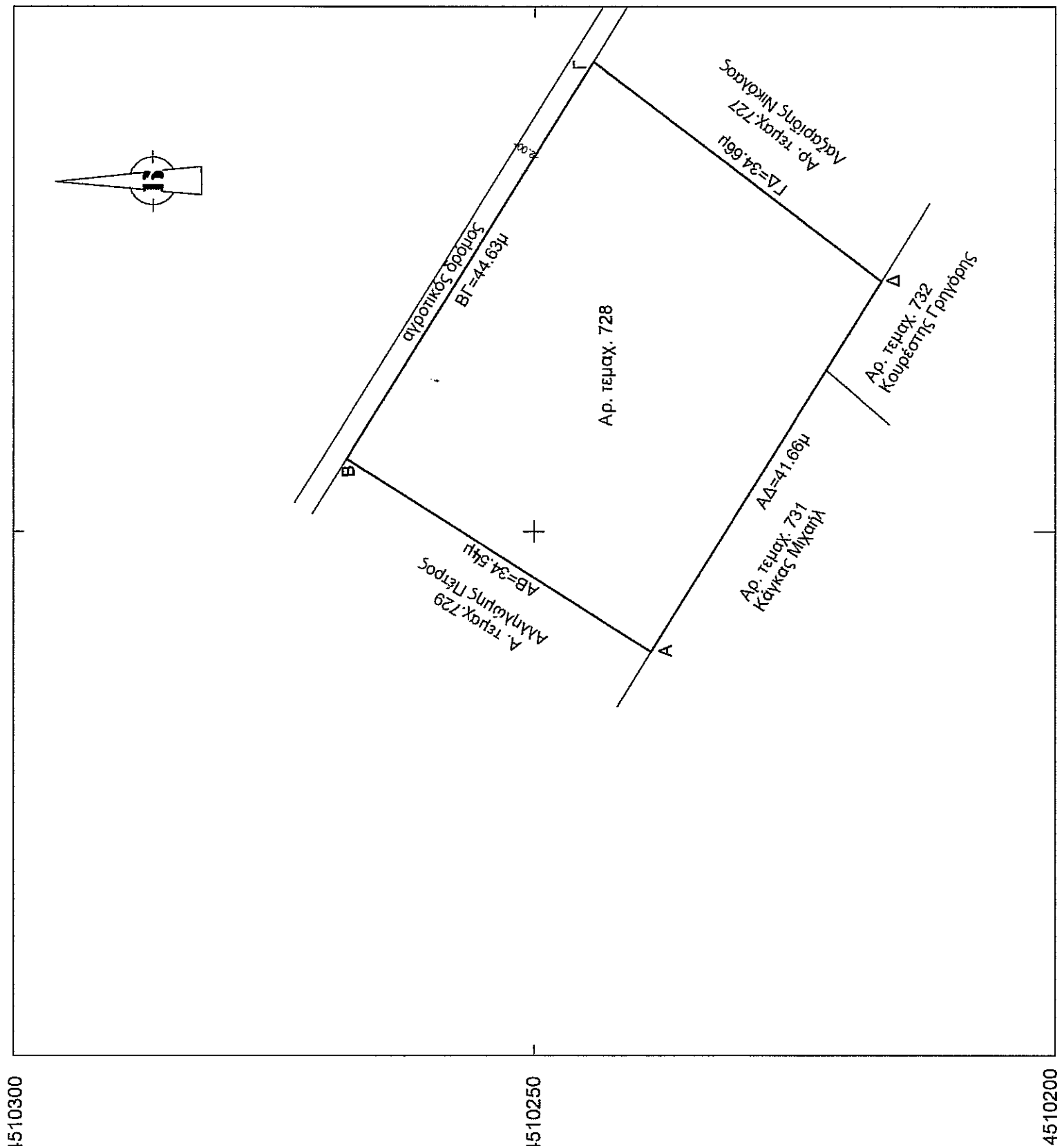

307950 308000 308050

ΕΡΓΟΔΟΤΗΣ: Κύρκου Αθηνά του Λαζάρου	ΕΡΓΟ: Αποτύπωση γειωτεμαχίου	ΘΕΣΗ: Αγρόκτημα Αγίου Παντελεήμονα εκτός σχεδίου	ΜΕΛΕΤΗΤΗΣ: ΛΑΖΑΡΟΣ ΣΠΥΡΟΠΟΥΛΟΣ διπλ. πολ. μηχανικός
ΘΕΜΑ ΣΧΕΔΙΟΥ:	ΑΡΙΘΜΟΣ ΣΧΕΔΙΟΥ:	ΤΟΠΟΓΡΑΦΙΚΟ ΔΙΑΓΡΑΜΜΑ	
ΚΛΙΜΑΚΑ: 1:500		ΧΡΟΝΟΣ ΜΕΛΕΤΗΣ:	
ΥΠΟΥΡΑΦΗ		σφραγίδα	

ΥΠΟΥΡΑΦΗ

σφραγίδα

ΑΔΑΖΑΡΟΣ Π. ΣΥΜΒΟΥΛΟΣ
 ΔΙΠΛ. ΠΟΛ. ΜΗΧΑΝΙΚΟΣ ΕΓΚΑΤΑΣΤΑΤΗΣ
 ΜΑΚΕΔΟΝΙΚΗΣ ΕΠΙΧΕΙΡΗΣΙΑΣ Ε.Α.Ε.
 ΛΟΓΟΤΕΧΝΙΑΣ
 ΑΓ. ΑΝΤΩΝΙΑΣ 33 - ΤΗΛ: 23860 23240
 Τ.Κ. 552 00 Α Β Υ Ν Τ Α Ι Ο
 ΑΦΜ 027234707 ΔΟΥ ΦΛΩΡΙΝΑΣ