

ΕΡΓΟΔΟΤΗΣ

Μιχαήλ Κουμουνδούρος

ΤΙΤΛΟΣ ΜΕΛΕΤΗΣ

ΤΟΠΟΓΡΑΦΙΚΟ ΔΙΑΓΡΑΜΜΑ

ΠΕΡΙΟΧΗ ΜΕΛΕΤΗΣ

"Ντανακλής"
ΔΗΜΟΣ ΛΕΙΨΩΝ
ΝΟΜΟΣ ΔΩΔΕΚΑΝΗΣΟΥ

Θεόφιλος Καλικάντζαρος Μουχούρτης

Πολιτικός Μηχανικός
Εν. Αναστάσεως - Πόθια Κάλυμνος τ.κ. 85200
Email: theofilosk@tee.gr Url: www.kalymnosbuilding.gr
τηλ.: 2243022444 κιν.: 6937837502

ΘΕΜΑ ΣΧΕΔΙΟΥ

ΚΛΙΜΑΚΑ

1/200

Τοπογραφικό Διάγραμμα

ΑΡ. ΣΧΕΔΙΟΥ

τ.1

Ο ΣΥΝΤΑΞΑΣ

ΘΕΩΡΗΣΗ



ΚΑΛΥΜΝΟΣ

Οκτώβριος 2012

ΟΡΟΙ ΔΟΜΗΣΗΣ ΕΚΤΟΣ ΣΧΕΔΙΟΥ ΚΑΙ ΟΙΚΙΣΜΩΝ

ΟΡΟΙ ΔΟΜΗΣΗΣ ΒΑΣΕΙ Π.Δ. ΤΗΣ 24 - 31 - 5-85 ΦΕΚ(2700)

1. ΑΡΤΙΟΤΗΤΑ

-ΚΑΤΑ ΚΑΝΟΝΑ: ΠΑΡ. 1 ΤΟΥ ΑΡΘ. 1 ΤΟΥ Π.Δ. ΤΗΣ 24 / 31-5-85

ΦΕΚ(2700)

-ΚΑΤΑ ΠΑΡΕΚΚΛΙΣΗ: ΠΑΡ. 2 ΤΟΥ ΑΡΘ. 1

2. ΠΕΡΙΟΡΙΣΜΟΙ ΔΟΜΗΣΗΣ

-ΑΠΟΣΤΑΣΗ ΑΠΟ ΟΡΙΑ 15Μ

-ΜΕΓ. ΕΠΙΤΡΕΠΟΜΕΝΗ ΚΑΛΥΨΗ 10%

-ΣΥΝΤ. ΔΟΜΗΣΗΣ 0.20 ΜΕ ΜΕΓΙΣΤΗ ΕΠΙΦΑΝΕΙΑ 200Μ²(ΓΙΑ ΚΑΤΟΙΚΙΑ)

-ΑΡ. ΟΡΟΦΩΝ 2 ΚΑΙ ΜΕΓ. ΥΨΟΣ 4.00Μ ΓΙΑ ΜΟΝΟΟΡΦΟ ΚΑΙ 7.50 ΓΙΑ

ΔΙΟΡΟΦΟ

-ΥΠΟΓΕΙΟ ΕΝΤΟΣ ΠΕΡΙΓΡΑΜΜΑΤΟΣ ΙΣΟΓΕΙΟΥ

ΔΗΛΩΣΗ ΤΟΥ ΝΟΜΟΥ 651/77

Ο ΥΠΟΓΡΑΦΩΝ ΜΗΧΑΝΙΚΟΣ ΕΧΟΝΤΑΣ ΥΠΟΨΙΝ ΜΟΥ ΤΗΝ ΠΑΡ. 1 ΤΟΥ

ΑΡΘΡΟΥ 5 ΤΟΥ Ν.651-1977 ΔΗΛΩΝΩ ΟΤΙ ΤΟ ΠΑΡΩΝ ΓΗΠΕΔΟ ΜΕ

ΣΤΟΙΧΕΙΑ Α,Β,Γ,.....Α,Α Ε= 9886.45 τ.μ. ΠΟΥ ΦΑΙΝΕΤΑΙ ΣΤΟ ΔΙΑΓΡΑΜΜΑ

ΒΡΙΣΚΕΤΑΙ ΕΚΤΟΣ ΟΙΚΙΣΜΟΥ ΕΙΝΑΙ ΑΡΤΙΟ ΚΑΙ ΟΙΚΟΔΟΜΗΣΙΜΟ.

Ο ΜΗΧΑΝΙΚΟΣ

ΔΗΛΩΣΗ ΥΛΟΠΟΙΗΣΗΣ ΟΡΙΩΝ

Ο ΥΠΟΓΡΑΦΩΝ ΙΔΙΟΚΤΗΤΗΣ ΤΟΥ ΟΙΚΟΠΕΔΟΥ ΠΟΥ ΦΑΙΝΕΤΑΙ ΣΤΟ

ΔΙΑΓΡΑΜΜΑ ΜΕ ΣΤΟΙΧΕΙΑ Α,Β,Γ,.....Α,Α ΔΗΛΩΝΩ ΟΤΙ ΤΑ ΟΡΙΑ ΠΟΥ

ΕΧΟΥΝ ΥΛΟΠΟΙΗΘΕΙ ΣΕ ΑΥΤΟ ΕΙΝΑΙ ΟΡΘΑ.

Ο ΙΔΙΟΚΤΗΤΗΣ

ΕΜΒΑΔΟΝ ΓΗΠΕΔΟΥ
(Α,Β,Γ,.....Α,Α)=9886.45τ.μ.

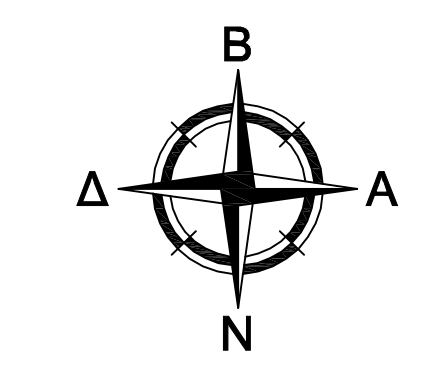

Ειρήνη Κουμουνδούρου

ΑΝΗΚΕΙ ΣΤΗΝ ΑΡΙΘΜ. 53248/24-7-2014 ΠΡΑΞΗ ΧΑΡΑ/ΣΜΟΥ
ΤΗΣ ΔΙΕΥΘΥΝΣΗΣ ΣΤΑΣΕΩΝ
ΔΔ ΕΚ ΝΗΣΟΥ

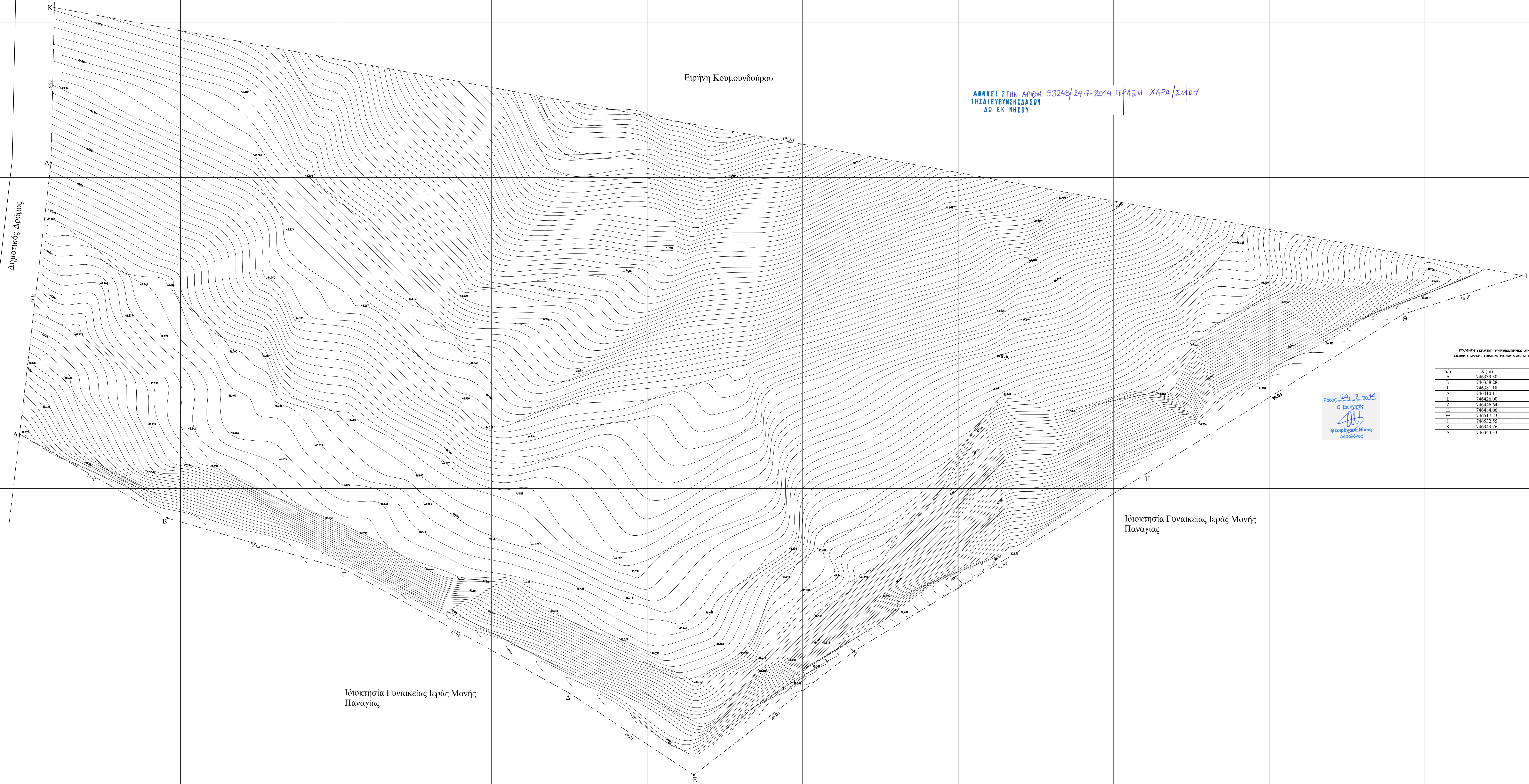

ΕΣΦΡΗΝΗ - ΕΡΜΗΝΕΥΣ ΤΡΥΠΑΜΕΤΡΩΝ ΔΕΔΤΩ ΕΠΕΣΤΗΜΕ - 1 ΕΛΛΗΝΙΚΟ ΓΕΩΜΕΤΡΙΚΟ ΣΤΕΛΕΧΟΣ 1987 (Ε.Γ.Σ.Α. 97)

α/α	X (m)	Y (m)
A	746339.30	4131687.00
B	746335.28	4131676.20
Γ	746381.18	4131669.56
Δ	746410.11	4131653.60
Ε	746426.00	4131643.13
Ζ	746446.64	4131639.08
Η	746486.06	4131628.83
Θ	746517.23	4131702.43
Ι	746522.53	4131707.40
Κ	746443.76	4131741.89
Λ	746343.33	4131721.93

Ρόσος 24.7.2014
Ο Εργολάβος
Θεοφύλακτος Νίκος
Καλαμάκης

Ιδιοκτησία Γυναικείας Ιερής Μονής
Παναγίας

Ιδιοκτησία Γυναικείας Ιερής Μονής
Παναγίας