

ΤΕΧΝΙΚΟ ΓΡΑΦΕΙΟ  
ΚΩΣΤΑ ΠΙΝΑΚΟΥ  
ΜΥΡΩΝΑ ΛΗΜΝΟΥ Τ.Κ. 81400  
ΤΗΛ. 2254623638

12-09-2011

ΔΗΜΟΣΙΑ ΔΙΕΥΣΗ ΓΕΩΤΕΧΝΙΚΩΝ ΕΡΓΩΝ

ΕΡΓΟΛΟΓΗΣ: ΜΑΡΙΑ ΣΟΥΖ ΑΘΑΝΑΣΙΟΥ ΚΑΡΑΜΑΛΗ

ΕΡΓΟ: ΤΟΠΟΓΡΑΦΙΚΗ ΑΠΟΤΥΠΩΣΗ ΓΗΠΕΔΟΥ

ΘΕΣΗ: ΚΤΗΜΑΤ. ΠΕΡΙΦ. ΜΟΥΔΡΟΥ - ΔΗΜΟΥ ΛΗΜΝΟΥ  
"ΦΑΝΑΡΑΚΙ - ΜΠΟΥΤΑ"

ΜΕΛΕΤΗ: ΤΟΠΟΓΡΑΦΙΚΗ

ΘΕΜΑ: Τ.1

ΚΩΜΑΚΑ: 1:500

ΗΜΕΡΟΜΗΝΙΑ: ΜΑΪΟΣ 2014

ΣΦΡΑΓΙΔΑ-ΠΤΟΓΡΑΦΗ:

ΤΟΠΟΓΡΑΦΙΚΗ ΜΕΛΕΤΗ ΚΩΣΤΑΣ Ι. ΠΙΝΑΚΟΣ Γ.Π.Π.Ε.Κ.

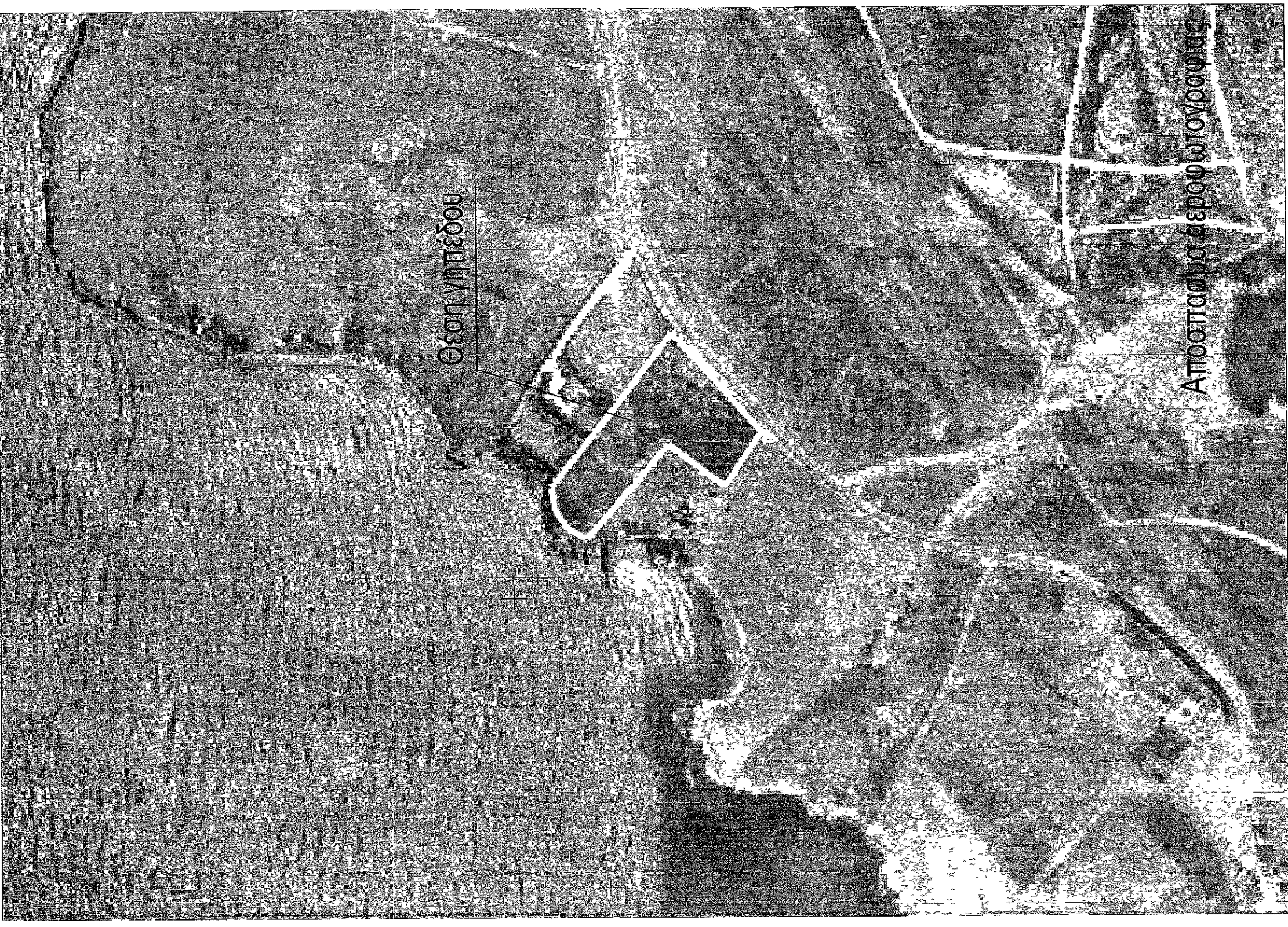

ΟΡΟΙ ΔΟΧΕΙΑΣ (για κατακόλι)

ΕΚΤΟΣ ΣΠΗΝ Ο ΚΩΔΩΣ Π.Δ 24.05.1985 - ΟΕΚ 270Δ/31 ΟΣ 1985 & Ν 2212 - ΟΕΚ 369Α/31/2/2003

Εμβαδόν γηπέδου Ε = 6103,44 τ.μ. (όσι ο κτρά φανότα)

Μέγιστη κάλυψη: μέχρι 242,06 τμ

Μέγιστη δομήση: μέχρι 2-2,05 τμ

Όροφος: 2

Υψος: για ισόγειο 4,00 + 1,20 μ (στέγη)  
για δώροφο 7,50 + 1,20 μ (στέγη)

Αποστάσεις από τα όρια: 7,50 μ & 15,00 μ.

ορ 6 πορ 1β	π.Δ 24.05.1985 - ΟΕΚ 270Δ/31 ΟΣ 1985
ορ 6 ποσ 1β	π.Δ 24.05.1985 - ΟΕΚ 270Δ/31 ΟΣ 1985
ορ 6 ποσ 1γ	π.Δ 24.05.1985 - ΟΕΚ 270Δ/31 ΟΣ 1985
ορ 6 πορ 1δ	π.Δ 24.05.1985 - ΟΕΚ 270Δ/31 ΟΣ 1985
ορ 6 πορ 1ε	π.Δ 24.05.1985 - ΟΕΚ 270Δ/31 ΟΣ 1985
ορ 1 πορ 5α	π.Δ 24.05.1985 - ΟΕΚ 270Δ/31 ΟΣ 1985

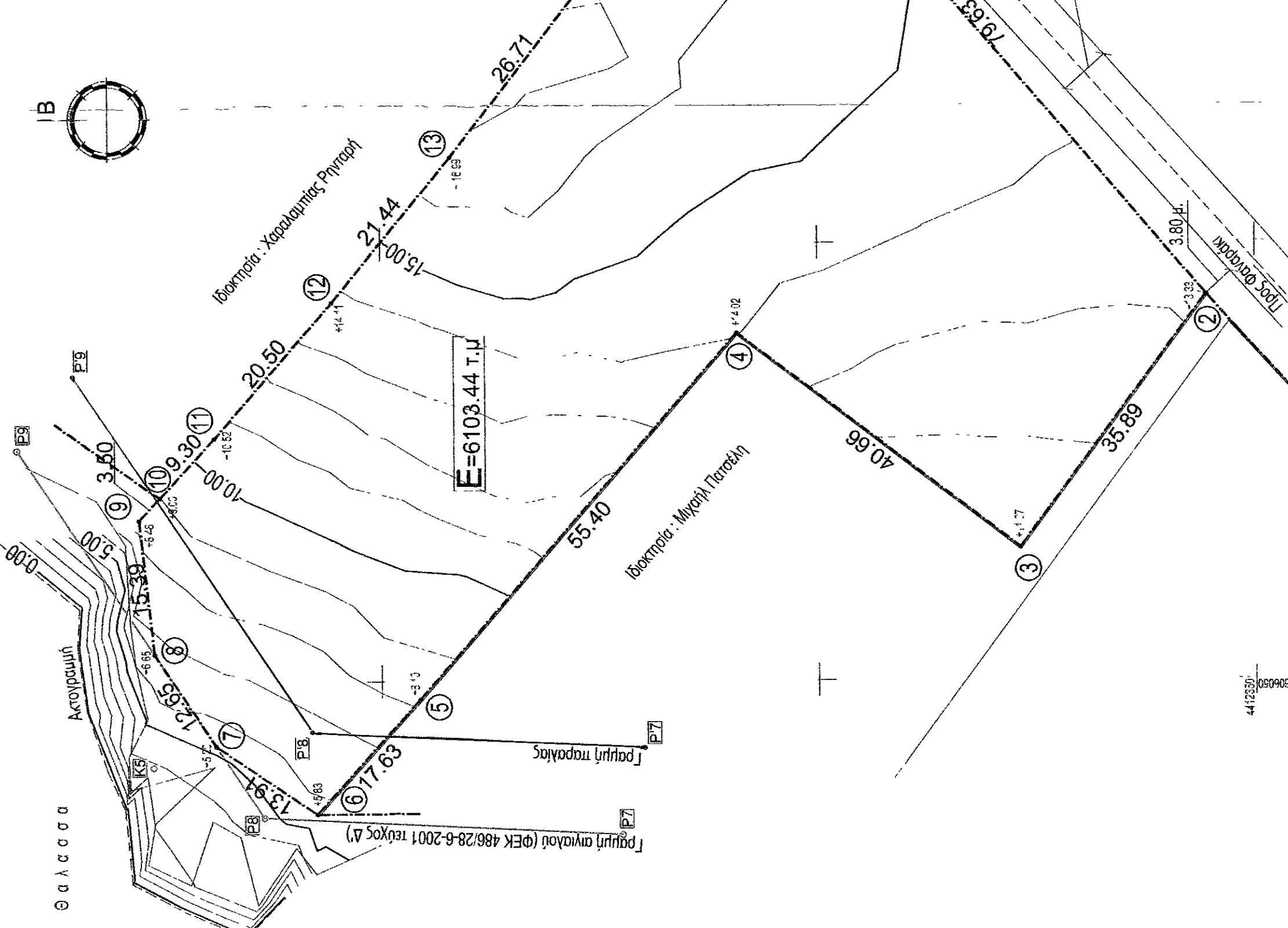

Εμβαδόν γηπέδου  
(1, 2, 3, ..., 13, 14, 1)  
Ε = 6103,44 μ²

ΣΥΝΤΕΤΑΓΜΕΝΕΣ ΚΟΡΥΦΩΝ (ΕΙΣΑ 87)		ΣΥΝΤΕΤΑΓΜΕΝΕΣ ΟΡΙΟΓΡΑΜΜΗΣ ΑΙΓΑΛΟΥ-ΓΑΡΑΛΙΑΣ (ΕΙΣΑ 87)	
α' β'	γ	α' β'	γ
1	608154,486	P7	606032,434
2	606093,897	P8	606034,513
3	606086,038	P9	606076,627
4	606089,706	P7	606042,316
5	606047,947	P8	606044,245
6	606034,885	P9	606086,035
7	606042,657	K5	613030,000
8	606063,183		
9	606066,481		
10	606071,055		
11	606077,895		
12	606093,347		
13	606109,305		
14	606131,005		

ΔΗΛΩΣΗ ΙΔΙΟΚΤΗΤΗ (N.4030/2011)

Η ιδιότητα υπεργραμμένη δηλώνω ότι:

α) τα όρια του ακινήτου 1, 2, 3, 13, 14, 1 με εμβαδόν Ε= 6103,44 τ.μ. που βρίσκεται στην κτηματική περιφέρεια ο Μουδρού του Δήμου Λήμνου στην εδική θέση "ΦΑΝΑΡΑΚΙ - ΜΠΟΥΤΑ" υπεδείχθησαν από εμένα

β) εδωθήσα για την εκτέλεση των δημόσιων έργων του ακινήτου και για την ύφεση από την οποία δικαιούμαι να ζητήσω την έκδοση άδειας δόμησης

Η Δηλώτρια

*Μ. Αθανασίου*

ΔΗΛΩΣΗ ΜΗΧΑΝΙΚΟΥ (N.651/77)

Δηλώνω σ' αυτό με το νόμο για το ακίνητο με στοιχεία 1, 2, 3, ..., 13, ..., 14, 1 και εμβαδόν Ε = 6103,44 τ.μ. που βρίσκεται στην κτηματική περιφέρεια ο Μουδρού του Δήμου Λήμνου στην εδική θέση "ΦΑΝΑΡΑΚΙ - ΜΠΟΥΤΑ" ότι:

α) είναι όριο και οικοδομήσιμο ως προς το εμβαδόν και τις διαστάσεις σύμφωνα με τις ισχύουσες τεχνικοδομικές διατάξεις με την προϋπόθεση της έγκρισής από την Δασική Υπηρεσία

β) βρίσκεται εκτός ορίων οικισμού και εκτός ΖΟΕ.

γ) δεν εμπόδισται στις διαστάσεις του νόμου 1337/83 περί εφαρμογών σε γη και χώρο, ε) εντός αυτού δεν διέχονται ενδοχείς γεωμετρικής μεταφοράς υψηλής τάξης της ΔΕΗ ή σιγαλός φωτισμού στα συ

ζ) αν παρέχει με την βεβαίωση

η) δεν είναι αρδευσιμότητα

Ο ΜΗΧΑΝΙΚΟΣ

*Μ. Αθανασίου*

ΕΜΒΑΔΟΝ ΑΚΙΝΗΤΟΥ  
Ε = 6103,44 τμ

α) το διάγραμμα είναι επηρεασμένο στο κρατικό σύστημα συντεταγμένων ΕΙΣΑ 87

β) οι διαστάσεις και το εμβαδό υπολογίσθηκαν αναλόγως από τις συνεννοημένες κορυφών η εξαγωγή από το ΕΙΣΑ 87 πραγματοποιήθηκαν με σύστημα GPS και καινοφανής χρήση του Ελληνικού Συστήματος Εντοπισμού - ΗΕΡΟΣ (Στάθμος 88Α).