

ΕΜΒΑΔΙΜΕΤΡΙΣΗ ΓΗΠΕΔΟΥ			
Με τις συντεταγμένες των κορυφών του			
ΣΗΜΕΙΟ	X	Y	ΜΗΚΟΣ
1	548046.35	3891238.60	63.10
2	548109.23	3891243.89	101.4
3	548111.03	3891253.87	7.74
4	548112.83	3891261.05	7.74
5	548115.07	3891266.48	9.58
6	548115.56	3891270.05	15.54
7	548114.57	3891273.56	7.46
8	548114.51	3891276.60	9.62
9	548117.31	3891308.92	67.26
10	548046.35	3891238.60	58.71
11	548046.35	3891238.60	0.00

$E=1/2 \sum(X_k + X_{k+1}) \cdot (Y_{k+1} - Y_k)$

E = 4213.76 μ2

ΥΠΟΜΝΗΜΑ

1. Το υπό στοιχεία 1-2-3-4-5-6-7-8-9-10-11-1 ακίνητο ιδιοκτησίας Κωνσταντίνου Κωνσταντίνου βρίσκεται στην θέση "Τρακοκύρτα" εκτός ορίων οικισμού Κεραμέ, της δ.ε. Λάμπης-δήμου Αγίου Βασιλείου
2. Εμβαδόν ακινήτου
E = 4213.76 μ2
3. Οροι Δήμου
Π.Δ. 24-5-85 (ΦΕΚ 270Δ 31-5-85)
Ν.3212/2003 (ΦΕΚ 308Α 31-12-03)
-αριστερά 4000 τ.μ.
-αυτοίς δήμους 0.20
-αυτοίς κάλυψης 0.10
-μέγ. ύψος 7.50μ. + 1.50μ για στέγη και 4.00μ για ισόγειο κτίσματα
-όροφος 2
-πλάγιες αποστάσεις 15.00μ.
-πρόσβατο σε κοινόχρηστα χώρο 25μ.
4. Το παρόν τοπογραφικό διάγραμμα συντάχθηκε σύμφωνα με τις διατάξεις του Ν.651/77 αρ.5
5. Από το ακίνητο δεν διέρχονται πωλόνες υψηλής τάσης.
6. Τα όρια υποδείχθηκαν από τον ιδιοκτήτη.
7. Το έμβασον υπολογίστηκε με τον τύπο του Gauss.
8. Το σύστημα συντεταγμένων είναι το ΕΓΣΑ '87.
9. Το παραπάνω ακίνητο ευρίσκεται εκτός ζώνης προστασίας Natura 2000.

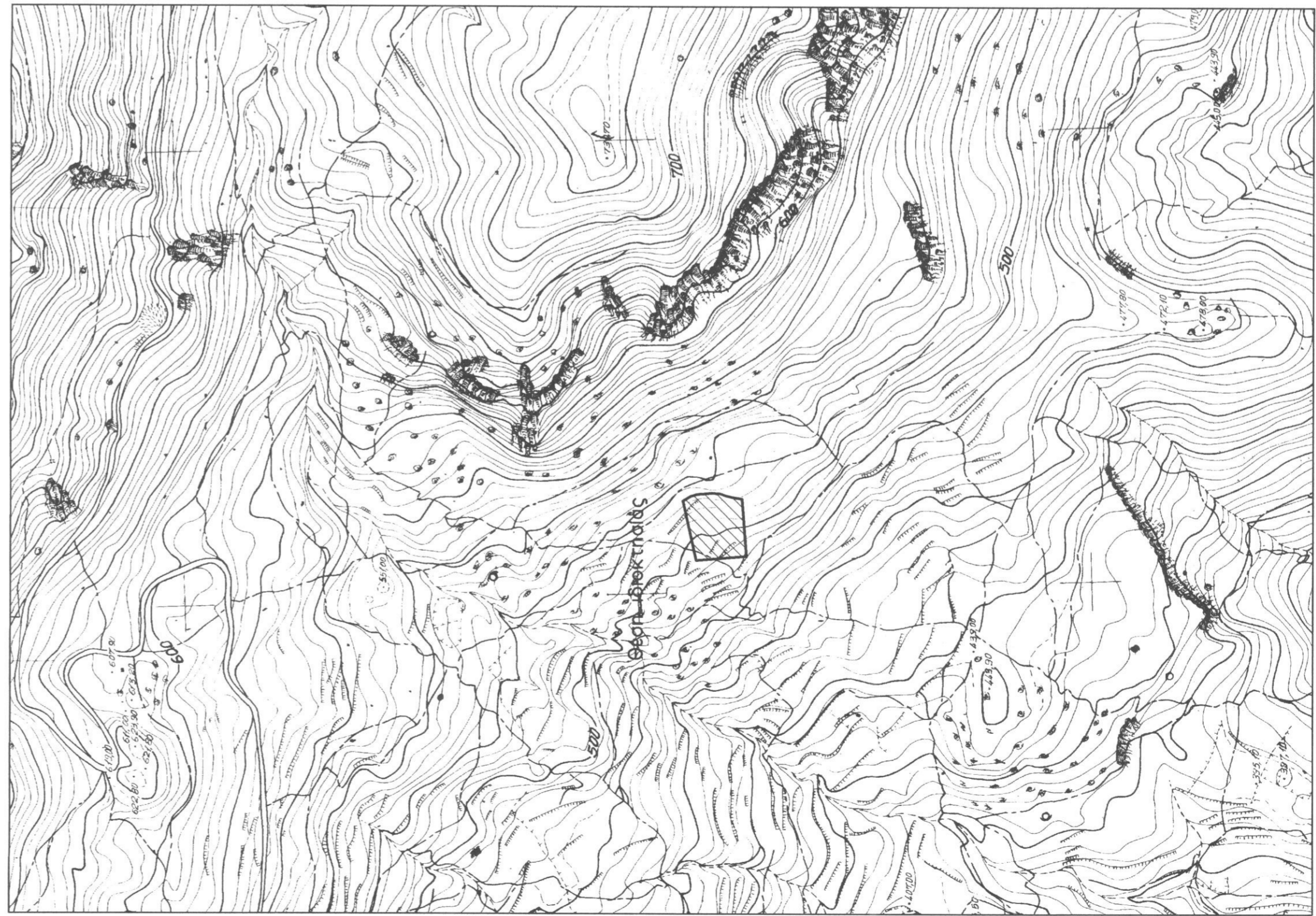

ΤΕΧΝΙΚΟ
Γραφείο

Ο ΕΝΕΡΓΗΣ ΤΗΝ ΑΥΤΩΝΙΑ

Γιάννης Χ. Κωστάκης
Διπλ. Πολιτικός Μηχανικός Α.Π.Θ.
"ΝΙΚΟΛΑΟΣ ΒΟΥΤΥΡΑΚΗΣ"
ΔΑΣΤΟΛΟΓΟΣ

21 Μαΐου 1941 -22- Ρεθύμνο Τηλ. 2831021028 ΕΛΕΓΘΕΡΙΑ ΚΕΧΑΠΑΔΑΚΗ
ΔΑΣΤΟΛΟΓΟΣ

Εργοδότης : ΚΟΥΛΟΥΡΑΚΗΣ ΚΩΝΣΤΑΝΤΙΝΟΣ

Εργο : ΚΤΗΝΟΤΡΟΦΙΚΗ ΜΟΝΑΔΑ
(Ελευθέρας εκτροφής)

Θέση έργου : ΘΕΣΗ "ΤΡΑΚΟΚΥΡΤΑ" ΕΚΤΟΣ ΟΡΙΩΝ ΟΙΚΙΣΜΟΥ ΚΕΡΑΜΕ
Δ.Ε. ΛΑΜΠΗΣ- ΔΗΜΟΥ ΑΓΙΟΥ ΒΑΣΙΛΕΙΟΥ

Μελετητής : ΓΙΑΝΝΗΣ Χ. ΚΩΣΤΑΚΗΣ

Κλίμακα : 1 : 500

Αρ. Σχεδίου : 1

Χρόνος Μελέτης : ΑΠΡΙΛΙΟΣ 2014

Θέμα Σχεδίου
ΤΟΠΟΓΡΑΦΙΚΟ ΔΙΑΓΡΑΜΜΑ

Προσφιλώς γνωστός αγρότης με
Ρεθύμνο, 3-11-2014

Κ. ΑΡΧΙΤΕΚΤΟΝΙΚΟ
ΕΛΛΗΝΙΚΗ ΔΗΜΟΚΡΑΤΙΑ
ΥΠΟΥΡΓΕΙΟ ΠΑΙΔΕΙΑΣ, ΕΡΕΥΝΑΣ ΚΑΙ ΘΡΗΣΚΕΥΜΑΤΩΝ
ΙΝΣΤΙΤΟΥΤΟ ΤΕΧΝΟΛΟΓΙΑΣ ΥΠΟΛΟΓΙΣΤΩΝ ΚΑΙ ΕΚΔΟΣΕΩΝ ΔΙΔΑΚΤΙΚΩΝ ΒΙΒΛΙΩΝ
Ι. ΠΑΝ. ΔΕ. ΠΕΡΙΣΣΕΥΣΗΣ 74100
ΛΑΡΙΣΣΑ

ΙΩΑΝΝΗΣ ΧΑΡ. ΚΩΣΤΑΚΗΣ
ΔΙΠΛΩΜ. ΠΟΛΙΤΙΚΟΣ ΜΗΧΑΝΙΚΟΣ
ΜΕΛΟΣ Τ.Ε.Χ. (ΑΡΧΙΤΕΚΤΟΝΙΚΟΣ)
21-ΜΑΪΟΥ-1941 ΤΗΛ. 2831021028
ΡΕΘΥΜΝΟ

ΧΑΡΙΚΛΑ ΚΑΡΦΙΤΣΟΛΑΚΗ
Δρ. ΔΑΣΤΟΛΟΓΟΣ