

ΑΠΟΣΠΑΣΜΑ ΧΑΡΤΗ Γ.Υ.Σ.  
ΦΥΛΟ ΧΑΡΤΗ 5294-4  
ΚΑΙΜΑΚΑ 1:5000  
ΘΕΣΗ ΑΓΡΟΤΕΜΑΧΙΟΥ

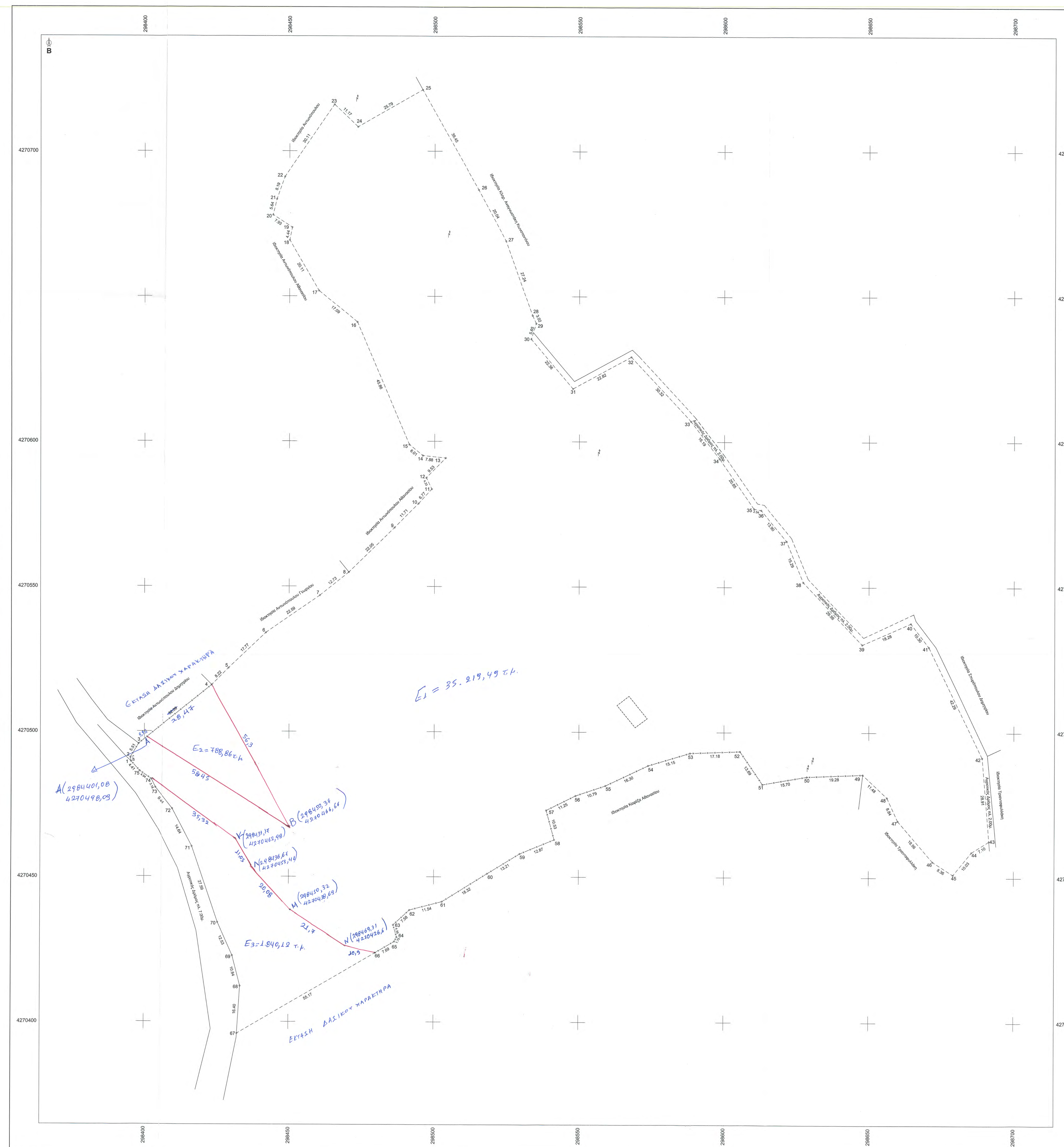

ΑΠΟΣΠΑΣΜΑ ΧΑΡΤΗ Γ.Υ.Σ.  
ΚΑΙΜΑΚΑ 1:50000  
ΘΕΣΗ ΑΓΡΟΤΕΜΑΧΙΟΥ



Συντεταγμένες ορίων στο Ελληνικό Γεωδαιτικό Σύστημα Αναφοράς 1987 (Ε.Γ.Σ.Α. '87)

Σημείο	X (m)	Y (m)	Σημείο	X (m)	Y (m)	Σημείο	X (m)	Y (m)
1	298495,276	4270499,584	2	298395,165	4270490,942	3	298398,070	4270495,654
4	298412,226	4270519,989	5	298420,033	4270521,910	6	298441,874	4270533,954
7	298460,531	4270546,870	8	298470,437	4270554,999	9	298488,243	4270570,240
10	298494,490	4270578,952	11	298498,096	4270583,557	12	298497,183	4270587,445
13	298503,805	4270594,265	14	298485,962	4270595,069	15	298451,291	4270598,843
16	298473,319	4270611,030	17	298460,070	4270615,629	18	298450,041	4270619,239
19	298450,008	4270627,008	20	298444,273	4270627,927	21	298444,813	4270631,411
22	298448,370	4270631,121	23	298445,537	4270631,007	24	298473,429	4270628,298
25	298455,117	4270721,088	26	298515,144	4270696,701	27	298524,400	4270695,049
28	298533,808	4270434,414	29	298535,076	4270440,470	30	298533,353	4270635,294
31	298547,762	4270518,202	32	298567,788	4270528,195	33	298568,481	4270627,070
34	298588,253	4270594,239	35	298610,144	4270577,045	36	298617,635	4270576,953
37	298621,521	4270565,875	38	298627,339	4270551,737	39	298647,705	4270630,311
40	298644,433	4270577,870	41	298670,719	4270529,311	42	298665,150	4270619,468
43	298691,626	4270462,639	44	298685,516	4270458,805	45	298676,173	4270451,082
46	298672,126	4270458,585	47	298699,973	4270469,315	48	298695,273	4270477,642
49	298647,927	4270485,522	50	298628,867	4270484,764	51	298613,190	4270482,135
52	298655,884	4270483,451	53	298648,300	4270492,620	54	298653,801	4270488,483
55	298659,070	4270481,512	56	298648,300	4270492,620	57	298653,801	4270488,483
58	298641,598	4270462,637	59	298628,867	4270467,995	60	298618,386	4270451,101
61	298632,628	4270441,437	62	298641,687	4270438,301	63	298648,008	4270433,404
64	298647,301	4270429,190	65	298648,468	4270427,854	66	298678,828	4270423,788
67	298632,222	4270395,992	68	298643,281	4270412,353	69	298645,548	4270422,154
70	298626,386	4270434,176	71	298616,472	4270460,387	72	298609,687	4270473,280
73	298603,818	4270480,649	74	298602,429	4270483,509	75	298598,353	4270486,300

Αγροτεμάχιο, Σημ.: 75, E= 37848,47 τ.μ.

Πλευρά	Μήκος (m)	Πλευρά	Μήκος (m)	Πλευρά	Μήκος (m)	Πλευρά	Μήκος (m)
1-2	1,40	2-3	5,51	3-4	32,39	4-5	8,22
5-6	17,77	6-7	22,89	7-8	13,73	8-9	22,05
9-10	11,71	10-11	6,77	11-12	4,33	12-13	9,53
13-14	7,80	14-15	6,01	15-16	43,86	16-17	17,59
17-18	20,11	18-19	4,44	19-20	7,83	20-21	5,64
21-22	8,11	22-23	20,11	23-24	11,17	24-25	26,79
25-26	39,45	26-27	20,04	27-28	27,24	28-29	3,92
29-30	5,65	30-31	22,26	31-32	22,82	32-33	30,32
33-34	16,19	34-35	20,82	35-36	2,54	36-37	13,80
37-38	15,29	38-39	29,56	39-40	18,28	40-41	10,30
41-42	42,29	42-43	28,91	43-44	17,03	44-45	10,53
45-46	8,36	46-47	18,59	47-48	8,84	48-49	11,48
49-50	19,28	50-51	15,70	51-52	13,69	52-53	17,18
53-54	15,15	54-55	16,20	55-56	19,79	56-57	11,25
57-58	10,53	58-59	12,87	59-60	13,21	60-61	18,32
61-62	11,54	62-63	7,48	63-64	4,39	64-65	1,79
65-66	7,69	66-67	55,17	67-68	18,40	68-69	10,84
69-70	12,53	70-71	27,88	71-72	14,44	72-73	9,44
73-74	3,18	74-75	4,94	75-1	4,41		

Σημείωση: Ο προσδιορισμός των συντεταγμένων των κορυφών των κορυφών των αγροτεμαχίων στο Ε.Γ.Σ.Α. '87 έγινε με χρήση GPS οριζοντιογραφικής ακρίβειας +/-10mm, +/-1.0ppm.

**ΟΡΟΙ ΔΟΜΗΣΗΣ**

Π.Α. 24/31-5-1985 (Φ.Ε.Κ. 270Δ)  
Γενικοί Όροι και Περιορισμοί για Εκτός Σχεδίου Δόμηση  
Εμβαδόν: 4000τ.μ.  
Πρόσπο: 25μ.  
Προ 31/12/2003  
Εμβαδόν: 4000τ.μ.  
Πρόσπο: -  
Για γήπεδα που έχουν πρόσπο σε διεθνείς, εθνικές, επαρχιακές, δημοτικές και κοινοτικές οδούς καθώς και σε εγκαταλελειμένα τμήματά τους και σε σιδηροδρομικές γραμμές  
Εμβαδόν: 4000τ.μ.  
Πρόσπο: 45μ.  
Ποσοστό Κάλυψης: 10%  
Σ.Α.: 0.2  
Αποστάσεις από πλέγμα οριζ: 15.00μ.

**ΕΜΒΑΔΑ**

Εμβαδόν αγροτεμαχίου (1-2-3-4-5-6-7-8-...-73-74-75-1)  
E<sub>ολ</sub> = 37848,47 τ.μ.

**ΔΗΛΩΣΗ Ν.651/77 και Ν.1337/83**

Το υπό στοιχείον (1-2-3-4-5-6-7-8-9-10-11-12-13-14-15-16-17-18-19-20-21-22-23-24-25-26-27-28-29-30-31-32-33-34-35-36-37-38-39-40-41-42-43-44-45-46-47-48-49-50-51-52-53-54-55-56-57-58-59-60-61-62-63-64-65-66-67-68-69-70-71-72-73-74-75-1) αγροτεμάχιο, εμβαδού E<sub>ολ</sub> = 37848,47 τ.μ., ιδιοκτησίας Υφαντή Αγγελού, που βρίσκεται εκτός ορίων κοινότητος, εκτός σχεδίου πόλεως, στη θέση "Γλάδης" της Τ.ε.κ. Χρυσόβιτσα, του Δήμου Θέρμοιο, είναι άγριο και οικοδομησιμο άγρουν δεν είναι δασική έκταση, δεν αποτελεί τμήμα μεγαλύτερης έκτασης του ίδιου ιδιοκτήτη και δεν υπαγεται στις διατάξεις του Ν.1337/83 ούτε οφείλει αποφορά σε γη και χρέμα. Σχετικά με αυτό δεν έγινε πρόκληση στον ιδιοκτήτη σύμφωνα με το Ν.2242/94.

ΧΡΥΣΟΒΙΤΣΑ, 18 ΙΑΝΟΥΑΡΙΟΥ 2013



ΔΗΛΩΣΗ ΥΛΟΠΟΙΗΣΗΣ ΟΡΙΩΝ  
Ο κάτωθι υπογεγραμμένος, ιδιοκτήτης του αγροτεμαχίου με στοιχεία (1-2-3-4-5-6-7-...-73-74-75-1) που φαίνεται στο παρόν τοπογραφικό διάγραμμα, δηλώνει ότι τα όρια που έχουν υλοποιηθεί καθ' ύποδειξη μου σε αυτό είναι ακριβή και ορθά.

ΥΠΟΓΡΑΦΗ

**ΥΠΟΜΝΗΜΑ**  
Στόχος ΔΕΗ  
Παράρτημα με Συμπληρωματικά  
Όροι Απορρύθμισης με Υπομνημόνιο

ΕΡΓΟΔΟΤΗΣ	ΥΦΑΝΤΗΣ ΑΓΓΕΛΟΣ	Εγκρίσεις Καρίνο Χημ.Ορυχ. ΕΛΚΕΤΟΧΕ ΕΔΗ ΜΑΓΔΑΛΙΝΗ Κ. ΣΙΖΑ ΠΕΓ ΔΑΣΟΛΟΓΟΣ
ΕΡΓΟ:	ΑΠΟΓΥΨΩΣΗ ΑΓΡΟΤΕΜΑΧΙΟΥ	
ΘΕΣΗ ΕΡΓΟΥ:	"ΓΛΑΔΗΣ" Τ.ε.κ. ΧΡΥΣΟΒΙΤΣΑΣ, ΔΗΜΟΣ ΘΕΡΜΟΥ	
ΜΕΛΕΤΗΤΗΣ:	ΘΕΟΔΩΡΟΣ Α. ΚΑΣΟΛΑΣ ΔΠΛ. ΓΕΩΛΟΓΟΣ ΜΕΤΕΩΡΟΛΟΓΟΣ	
ΘΕΜΑ ΣΧΕΔΙΟΥ:	<b>ΤΟΠΟΓΡΑΦΙΚΟ ΔΙΑΓΡΑΜΜΑ</b> (ΠΡΟΒΟΛΑΚΟ ΣΥΣΤΗΜΑ Ε.Γ.Σ.Α. '87)	ΑΡΙΘΜΟΣ ΣΧΕΔΙΟΥ
ΚΑΙΜΑΚΑ:	1:500	ΧΡΟΝΟΣ ΜΕΛΕΤΗΣ: ΙΑΝΟΥΑΡΙΟΣ 2013
ΣΦΡΑΓΙΔΑ - ΥΠΟΓΡΑΦΗ:		