

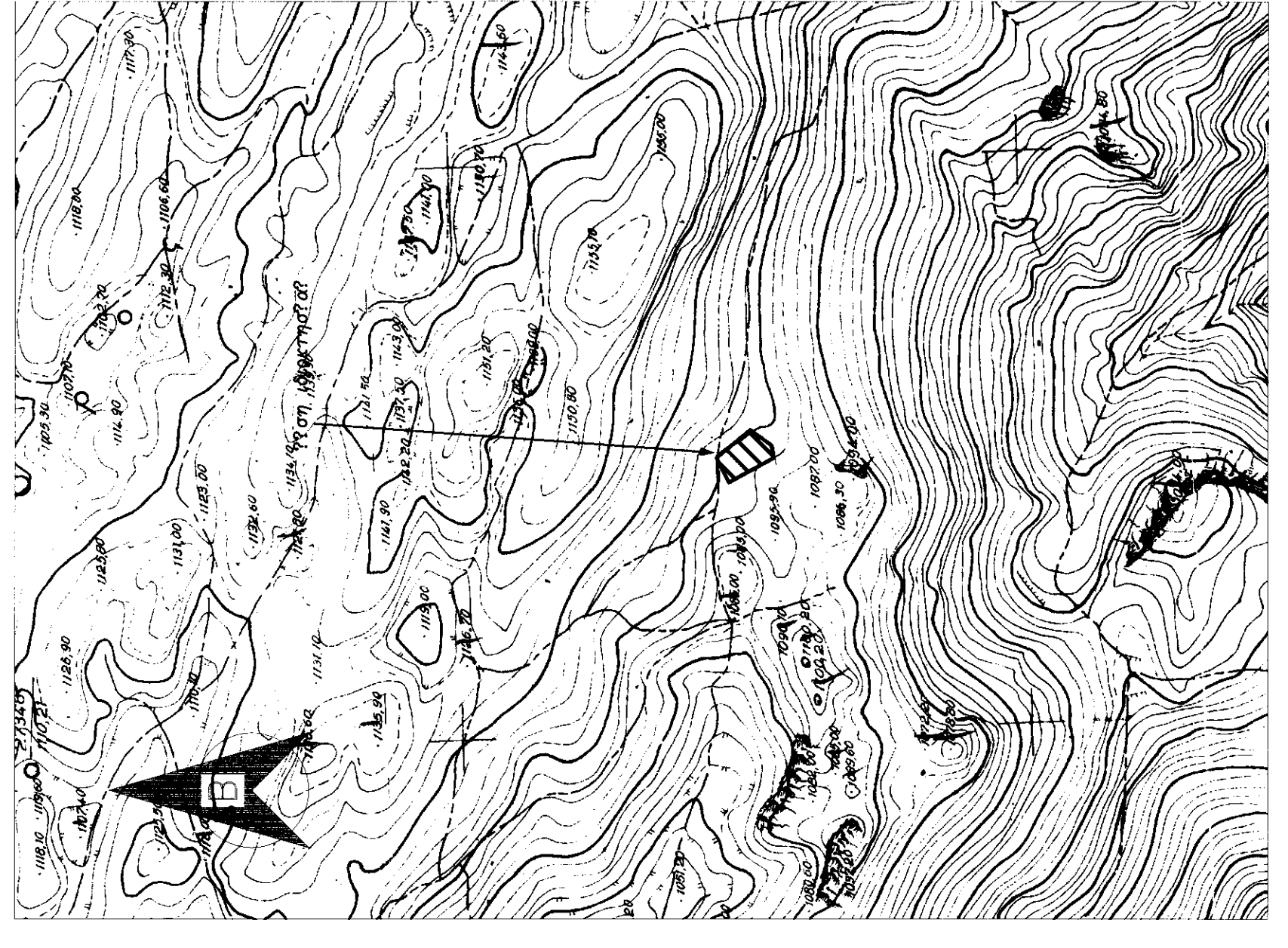

ΕΛΛΗΝΙΚΗ ΔΗΜΟΚΡΑΤΙΑ
ΕΛΛΗΝΙΚΟ ΚΑΤΑΣΤΡΟΦΟ ΣΥΣΤΗΜΑ (Ε.Γ.Σ.Α. 07)
Πρόεδρος: Ελευθέριος Μανωλάκης
Γενικός Γραμματέας: Γεώργιος Παπαδόπουλος
Επιτελεστικό Γραφείο: Κωφ. Κωφ. 0 6996600
Γραφείο Πόλης Αναφοράς: 07 00 00



Απ'ασπασμα χάρτη ΓΤΣ κλίμακα 1:5.000

ΥΠΟΜΝΗΜΑ

Με τα στοιχεία 1 - 2 - 3 - 4 - 5 - 1 γήπεδο ιδιοκτησίας Δήμου Αμαρίου βρίσκεται στην θέση "Πλακολακός" της κτηματικής περιφέρειας Τοπικής Κοινότητας Βισταγής, δήμου Αμαρίου, Περιφερειακής Ενότητας Ρεθύμνου εκτός σχεδίου και οικισμού και εκτός Ζώνης Οικιστικού Ελέγχου. Είναι τμήμα μεγαλύτερης έκτασης.

Τα επάνωθεν σύμφωνα με τον πίνακα συντεταγμένων Ε = 1240,68 μ.

Όροι δόμησης:
Π.Δ. 24.5.85 (ΦΕΚ 270 Δ της 31.5.85) όπως τροποποιήθηκε το 1995 και το 2007 (Ν 3212/03 ΦΕΚ 308/ Α / 31-12-03)
Η παρτίδα ιδιοκτησία βρίσκεται εντός θερμοκηπιόφυτης περιοχής ΝΑΤURA 2000.
Ν. 3927/ 31-3-2011 "Ασπίδα της Βιοποικιλότητας και άλλες Διατάξεις"
Ελάχιστο εμβαδόν γηπέδου 10.000 μ², κατά παρέκκλιση (εάν την δημοσίευση του παρόντος) 4.000 μ².

Παρατηρήσεις:
- Οι συντεταγμένες των ορίων αναφέρονται στο κρατικό σύστημα συντεταγμένων ΕΓΣΑ 87 και η εξαγωγή έγινε με GPS δαδής συστήματα με χρήση του Ελληνικού Συστήματος Εντοπισμού (HEPOS).
- Το εμβαδόν υπολογίστηκε από τον τύπο $E = \frac{1}{2} \sum (X_i - X_{i+1})(Y_i + Y_{i+1})$
- Τα όρια υποδείχθηκαν επί τόπου από τον Λίττα Ιωάννη.
- Απόσταση ιδιοκτησίας από θάλασσα μεγαλύτερη από 800 μέτρα.
- Από την ιδιοκτησία δεν διασχίζονται ρέμα.
- Από την ιδιοκτησία δεν διασχίζονται κανάλια υψηλής τάσης.
- Η παροχή δεν έχει αναχθεί στο Εθνικό Κατασταλόγιο.

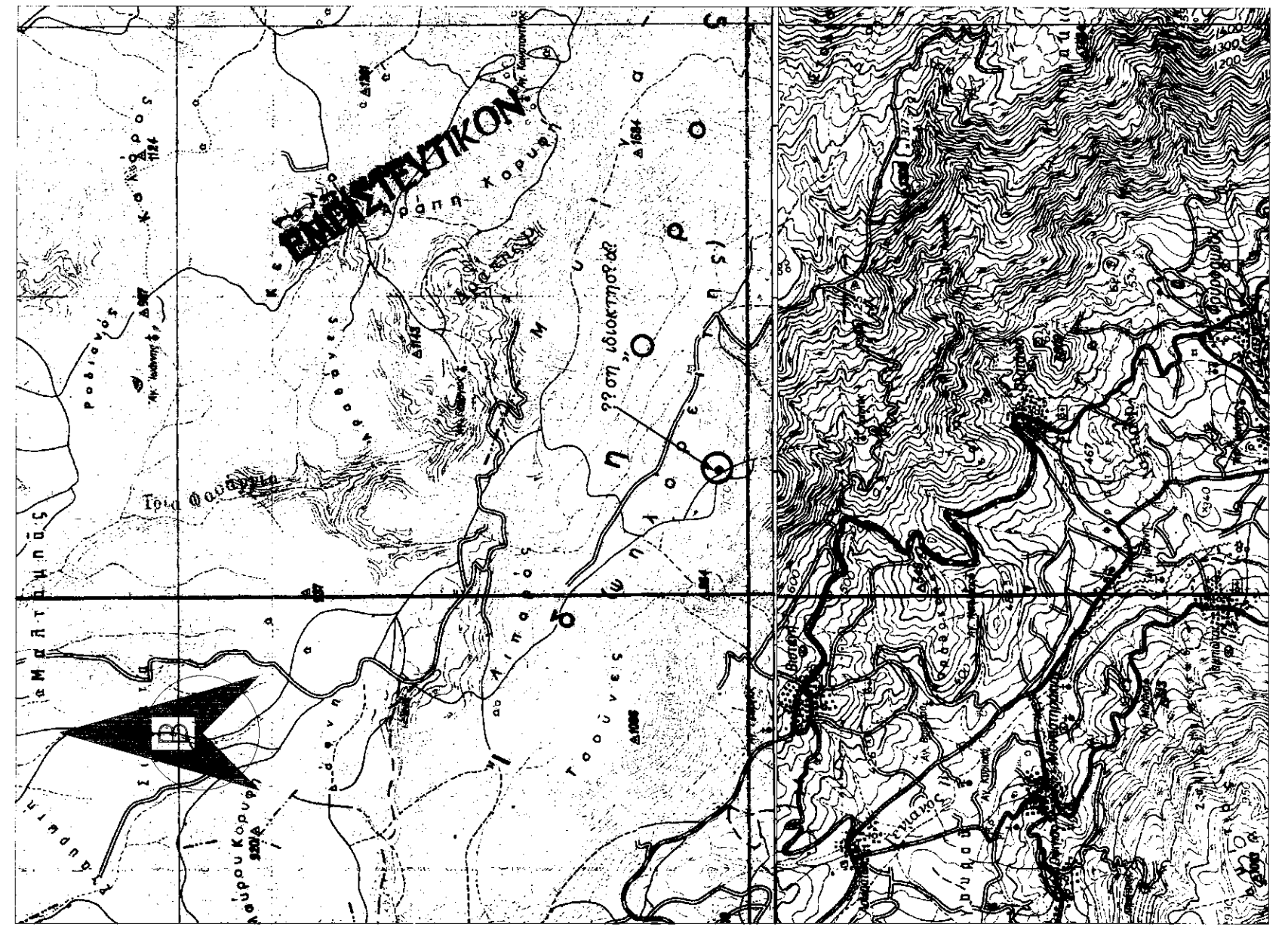

Απ'ασπασμα χάρτη ΓΤΣ κλίμακα 1:50.000

ΕΛΛΗΝΙΚΗ ΔΗΜΟΚΡΑΤΙΑ
ΝΟΜΟΣ ΡΕΘΥΜΝΟΥ
ΔΗΜΟΣ ΑΜΑΡΙΟΥ

ΝΕΕΣ ΟΜΒΡΩΔΕΞΑΜΕΝΕΣ

ΤΟΠΙΚΗ ΚΟΙΝΟΤΗΤΑ ΒΙΣΤΑΓΗΣ
ΘΕΣΗ: "ΠΛΑΚΟΛΑΚΟΣ"

ΚΙΛΙΚΙΑ
1:250

ΤΟΠΟΓΡΑΦΙΚΟ ΔΙΑΓΡΑΜΜΑ

ΜΕΛΕΤΗΤΗΣ:
ΒΕΛΤΡΑΚΗΣ ΑΝΔΡΕΑΣ
ΤΟΠΟΓΡΑΦΟΣ ΜΗΧΑΝΙΚΟΣ



ΑΡ. ΣΧΕΔΙΟΥ:
Τ_5
ΗΜΕΡΟΜΗΝΙΑ:
ΙΑΝΟΥΑΡΙΟΣ 2013

ΤΕΧΝΙΚΗ ΥΠΗΡΕΣΙΑ
ΔΗΜΟΥ ΑΜΑΡΙΟΥ
ΝΟΜΟΥ ΡΕΘΥΜΝΗΣ

ΕΠΙΒΛΗΤΗ: Ο ΕΠΙΒΛΕΠΩΝ ΜΗΧΑΝΙΚΟΣ ΠΕΡΙΝΤΑΡΗ ΕΛΕΝΗ
ΒΕΡΥΣΗ: Η ΠΡΟΤΑΜΕΝΗ

ΕΚΕΝΗ ΠΕΡΙΝΤΑΡΗ
ΠΟΛΙΤΙΚΗ ΜΗΧΑΝΙΚΟΣ

ΕΥΡΩΠΗΚΗ ΠΑΤΡΙΚΑΛΑΧΗ
ΠΡΟΤΑΜΕΝΗ Τ.Δ. ΑΜΑΡΙΟΥ
Τ.Δ. Π.Δ.Τ. ΜΗΛΥΚΟΣ Τ.Ε.
ΜΕΛ. 4146/05