

N.3212 ΦΕΚ 308Α /31-12-2003  
Αρτίοτητα

Κανόνες  
Επί Εθνικής - Επαρχιακής - Δημοτικής οδού E=4000μ<sup>2</sup> P=45μ B=50μ  
E=2000μ<sup>2</sup> P=20μ B=35μ  
E=1200μ<sup>2</sup> P=25μ B=40μ  
E=4000μ<sup>2</sup>

Παρακλίσεις:  
α) Εντός ζώνης οικισμών προ της 24-4-1977 E=2000μ<sup>2</sup>  
β) Επὶ Εθνικής - Επαρχιακής - Δημοτικής οδού E=750μ<sup>2</sup> P=10μ B=15μ  
γ) από 12-11-1962 μέχρι 12-9-1964 E=1200μ<sup>2</sup> P=20μ B=35μ  
δ) από 12-9-1964 μέχρι 17-10-1978 E=2000μ<sup>2</sup> P=25μ B=40μ  
ε) Γενικά από 17-10-1978 μέχρι 31-5-1985 E=4000μ<sup>2</sup>

Ποσοστό κάλυψης 10 %  
Συντελεστής δόμησης 0.20  
Αριθμός ορόφων 2  
Μέγιστο ύψος 7.50μ  
Ελάχιστες αποστάσεις κτηρίων από τα όρια (κανόνες)  
(α.ν.δ. παρέκκλιση) : 5.00μ  
ρέμμα και οδοική εκταση 10.00μ

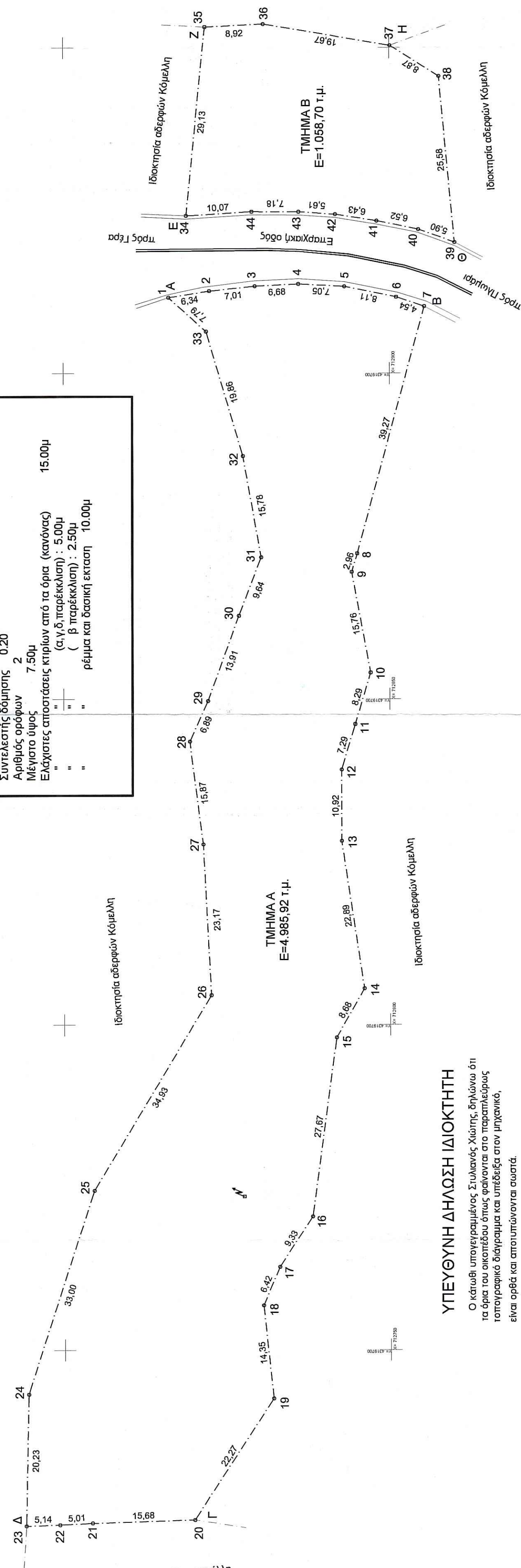
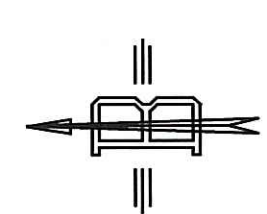

**ΥΠΕΥΘΥΝΗ ΔΗΛΩΣΗ ΙΔΙΟΚΤΗΤΗ**

Ο κάτωθι υπογεγραμμένος Στυλιανός Χιώτης δηλώνει ότι τα όρια του οικοπέδου όπως φαίνονται στο παραρτηρούμενο τοπογραφικό διάγραμμα και υπέρβειρα στον μηχανικό, είναι ορθά και αποτυπώνονται σωστά.

Μυτιλήνη 27/07/2011  
-Ο-  
ΙΔΙΟΚΤΗΤΗΣ

ΤΜΗΜΑ Α					
ΕΜΒΑΔΟΜΕΤΡΗΣΗ ΠΙΝΑΚΑΣ ΣΥΝΤΕΤΑΓΜΕΝΩΝ					
A/A	X	Y	A/A	X	Y
1	712911.65	4319733.87	18	712756.84	4319719.55
2	712912.66	4319727.62	19	712742.57	4319718.01
3	712913.39	4319720.65	20	712723.92	4319730.18
4	712913.75	4319713.97	21	712723.42	4319745.85
5	712913.35	4319706.93	22	712723.16	4319750.85
6	712911.73	4319698.99	23	712723.00	4319755.89
7	712910.28	4319694.68	24	712743.22	4319755.59
8	712872.39	4319704.99	25	712774.63	4319745.46
9	712869.56	4319705.84	26	712804.57	4319728.65
10	712854.06	4319702.97	27	712827.71	4319728.65
11	712848.11	4319705.33	28	712843.45	4319730.89
12	712839.13	4319707.44	29	712849.74	4319727.85
13	712828.21	4319707.44	30	712862.81	4319723.12
14	712805.57	4319704.00	31	712871.82	4319719.71
15	712798.02	4319708.27	32	712887.36	4319722.49
16	712770.60	4319712.00	33	712906.40	4319728.11
17	712762.75	4319717.06			

Εμβαδόν τμήματος Α (Α.Β.Γ.Δ.Α) E=4.985.92 τ.μ.  
Εμβαδόν τμήματος Β (Ε.Ζ.Η.Θ.Ε) E=1.058.70 τ.μ.  
Εμβαδόν ολικό τμήματος Α και Β Eολ=6.044,62 τ.μ.

ΤΜΗΜΑ ΔΑΣΙΚΩΝ ΧΑΡΤΟΓΡΑΦΩΝ  
ΕΛΕΓΧΟΣ & ΤΟΠΟΓΡΑΦΗΣΗ ΕΠΙ ΒΥΒΛΙΟΥ  
ΜΥΤΙΛΗΝΗΣ - Ε.Χ.Χ.  
Ν. ΧΡΥΣΑΦΗΣ

Ε.Δ.Ε.Υ.Φ.Η.Κ.Ε.  
Μυτιλήνη 17/10/2011  
ΧΑΡΑΛΑΜΠΟΣ ΚΟΥΤΑΜΠΕΣΗΣ  
ΔΑΣΟΛΟΓΟΣ

ΜΕΛΕΤΗΤΗΣ: ΠΡΩΤΟΨΑΛΤΗΣ ΝΙΚΗΦΟΡΟΣ

ΕΡΓΟΔΟΤΗΣ: ΧΙΩΤΗΣ ΣΤΥΛΙΑΝΟΣ

ΕΡΓΟ: ΤΟΠΟΓΡΑΦΙΚΟ ΔΙΑΓΡΑΜΜΑ ΕΛΛΙΟΚΤΗΜΑΤΟΣ

ΘΕΣΗ: ΒΑΤΟΣ αγρ. περ. ΓΕΡΑΣ - ΛΕΣΒΟΥ

ΘΕΜΑ ΣΧΕΔΙΟΥ: ΑΡΙΘΜΟΣ ΣΧΕΔΙΟΥ

ΤΟΠΟΓΡΑΦΙΚΟ ΔΙΑΓΡΑΜΜΑ 1:500

ΚΛΙΜΑΚΑ: 1 : 500

ΗΜΕΡΟΜΗΝΙΑ: 07/2011

ΥΠΟΓΡΑΦΗ

ΣΦΡΑΓΙΔΑ

