

ΕΓΚΛΗΡΙΑΣΗ  
 Ιωάννινα 16 - 12 - 2014

Μαρία Μιχαηλοπούλου  
 Δασολόγος με Δ' βαθμό

**ΘΕΩΡΗΘΗΚΕ**  
 Καν ανάλογα στην αριθμ. 85581/181/13.12.2014  
 στην αρμοδιότητα  
 Ημερομηνία: 13.12.2014  
 Δ. Δ. Περδικάρης/Δ. Δ. Δασολογίας/Δ. Δ. Δασολογίας

**ΕΛΛΗΝΙΚΗ ΔΗΜΟΚΡΑΤΙΑ**  
**ΥΠΟΥΡΓΕΙΟ ΠΕΡΙΧΕΙΡΙΣΗΣ ΚΑΙ ΚΑΤΑΣΤΡΟΦΩΝ**  
**ΔΙΕΥΘΥΝΣΗ ΤΕΧΝΙΚΗΣ ΥΠΟΣΤΗΡΙΞΗΣ**  
**ΧΡΗΣΤΟΣ ΛΑΥΡΟΣ**  
 Δασολόγος με Β' βαθμό

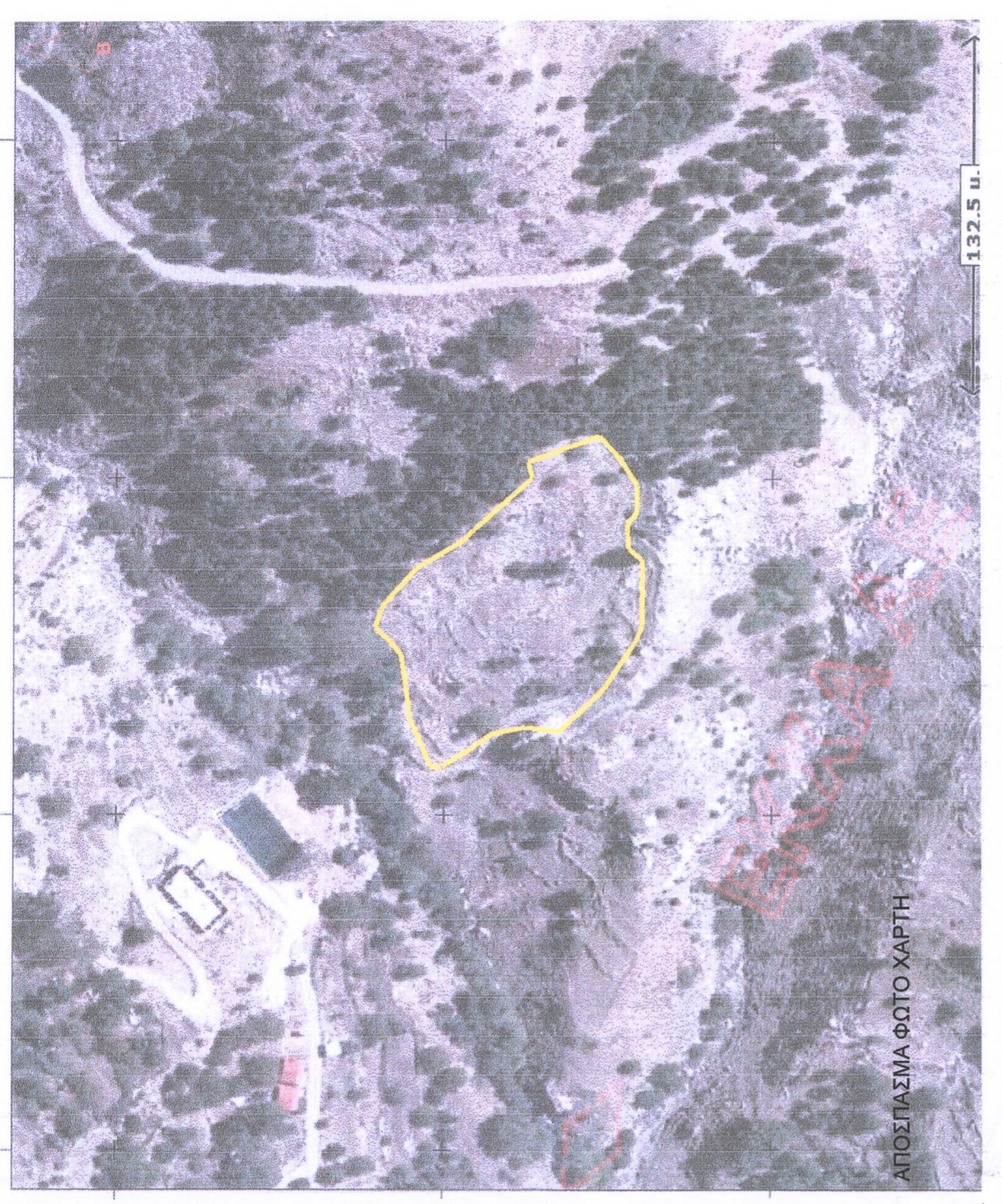

**ΤΟΠΟΓΡΑΦΙΚΟ ΔΙΑΓΡΑΜΜΑ ΑΓΡΟΤΕΜΑΧΙΟΥ**  
**ΙΔΙΟΚΤΗΣΙΑΣ ΒΑΣΙΛΕΙΟΥ ΣΤΡΑΛΗΗ**  
**ΘΕΣΗ: Δ.Δ. ΜΑΤΣΟΥΚΙΟΥ - ΔΗΜΟΣ ΒΟΡΕΙΩΝ ΤΖΟΥΜΕΡΚΩΝ**

ΟΡΟΙ ΔΟΜΗΣΗΣ (Π.Δ.24-4-88)  
 ΦΕΚ 27/04/1988

ΚΑΤΑ ΚΛΑΝΟΝΑ  
 ελάχιστο πρόσωπο : 25 μ.  
 ελάχιστο εμβαδόν : 4000 τ.μ.  
 επιτρεπόμενη κλίση : 10%  
 Απόκλιση από οριζ. γωνία : 15μ.  
 Αριθμός οφθαλμών : 200 μ2  
 Μέγιστο ύψος : 7,5μ

ΕΚΤΟΣ ΣΧΕΔΙΟΥ Π.Δ.24.05.85 και όπως τροποποιήθηκε με το Ν.3212/03

ΟΡΟΙ ΔΟΜΗΣΗΣ

ΤΡΙΚΑΛΑ Νοέμβριος 2013  
 Η Μηχανικός

*Ελένη Κ. Μιζιάκα*  
 ΕΛΕΝΗ Κ. ΜΙΖΙΑΚΑ  
 ΑΤΜΕΛΕΤΗΤΗΣ ΜΕΛΕΤΗΤΗΣ  
 ΑΡΧΙΤΕΚΤΟΝΙΚΟ-ΤΟΠΟΓΡΑΦΙΚΟ-ΓΕΩΜΕΤΡΙΚΟ  
 ΑΔΜ. 02-33103-1-001 ΤΡΙΚΑΛΑ

**ΤΕΧΝΙΚΟ ΓΡΑΦΕΙΟ**

ΕΡΓΟΔΟΤΗΣ ΒΑΣΙΛΕΙΟΣ ΣΤΡΑΛΗΗΣ	ΤΟΠΟΓΡΑΦΙΚΟ ΔΙΑΓΡΑΜΜΑ Δ.Δ. ΜΑΤΣΟΥΚΙΟΥ - ΔΗΜΟΣ ΒΟΡΕΙΩΝ ΤΖΟΥΜΕΡΚΩΝ	ΕΡΓΟ ΘΕΣΗ ΜΕΛΕΤΗΤΗΣ
		ΜΕΛΕΤΗΤΗΣ ΜΙΖΙΑΚΑ ΕΛΕΝΗ - ΤΟΠ. ΜΗΧΑΝΙΚΟΣ
ΘΕΜΑ ΣΧΕΔΙΟΥ : ΤΟΠΟΓΡΑΦΙΚΟ ΔΙΑΓΡΑΜΜΑ		
ΑΡΧΕΙΟ	ΗΜΕΡΑ ΝΟΕΜΒΡΙΟΣ 2013	ΚΥΜΑΚΑ 1:500

ΕΛΕΝΗ Κ. ΜΙΖΙΑΚΑ  
 ΑΓΓΡΟΝΗΣ ΤΟΠΟΓΡΑΦΟΣ ΜΕΛΕΤΗΤΗΣ  
 ΑΔΜ. 02-33103-1-001 ΤΡΙΚΑΛΑ

